



Lifting your dreams

オールテレーンクレーン

ATF-140N-5.1

ALL
TERRAIN
CRANE



ALL TERRAIN CRANE

最大定格総荷重

140t



ATF-140N-5.1



構内移動姿勢

一新されたキャリアキャブと新装備



キャリアキャビン



作業準備用ラジコン



クレーンキャビン

ALL TERRAIN CRANE ATF-140N-5.1

構成図

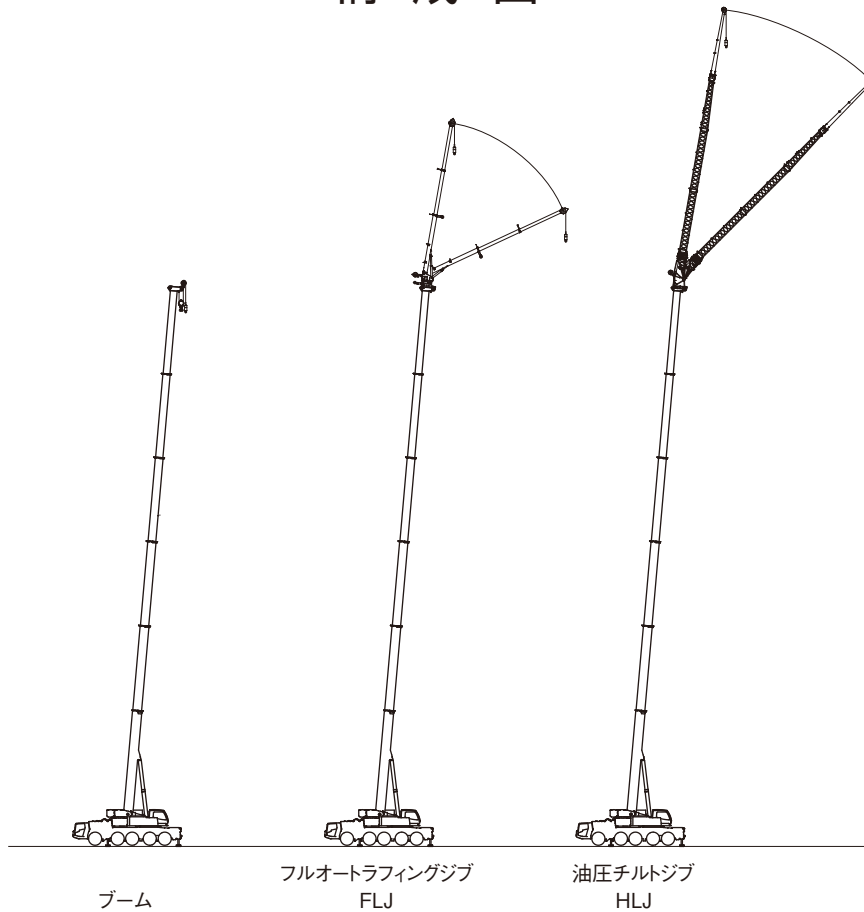

ATF-140N-5.1のジブは、フルオートラフィングジブ(FLJ)、油圧チルトジブ(HLJ)の2種類があります。

スベック	フルオートラフィングジブ (FLJ)	油圧チルトジブ (HLJ)
ATF-140N-1-90101	●	●
ATF-140N-1-90102	●	—
ATF-140N-1-90103	—	●

INDEX

■ 諸元	・ クレーン、キャリア	P 3
■ 走行	・ 公道走行状態・構内移動姿勢	P 4
	・ 最小直角通路幅	P 5
■ 搬送	・ 分解搬送部品	P 6
■ 設置	・ アウトリガ張出幅・テールスイング	P 7
	・ フック寸法 (ブーム、FLJ、HLJ)、カウンタウエイト組合せ・質量	P 8
■ 定格総荷重表	・ ブーム	P 9
	・ フルオートラフィングジブ(FLJ)	P 15
	・ 油圧チルトジブ(HLJ)	P 23

諸 元

■クレーン

ブーム	12.8m	140,000 kg × 2.5m (2×10本掛、アタッチメント付)
	17.1m	90,000 kg × 3.5m (11本掛)
	21.4m	90,000 kg × 3.5m (11本掛)
	22.3m	84,300 kg × 3.0m (11本掛)
	25.8m	70,000 kg × 5.0m (9本掛)
	30.1m	54,300 kg × 4.5m (7本掛)
	31.7m	30,000 kg × 5.0m (4本掛)
	34.4m	44,000 kg × 5.0m (6本掛)
	38.7m	32,800 kg × 8.0m (4本掛)
	43.0m	27,100 kg × 9.0m (4本掛)
	47.4m	21,400 kg × 11.0m (3本掛)
	51.7m	16,600 kg × 14.0m (2本掛)
	56.0m	13,200 kg × 16.0m (2本掛)
60.0m	10,600 kg × 18.0m (2本掛)	
シングルトップ	8,700 kg (1本掛)	
フルオートラフティングジブ (FLJ)	1.6m+ 7.4m FLJ	7,300 kg × 30.0m (1本掛)
	1.6m+12.4m FLJ	4,300 kg × 30.0m (1本掛)
	1.6m+17.4m FLJ	3,300 kg × 20.0m (1本掛)
油圧チルトジブ (HLJ)	1.0m+ 2.8m HLJ	38,100 kg × 3.5m (5本掛)
	1.0m+ 9.2m HLJ	15,000 kg × 12.0m (2本掛)
	1.0m+17.0m HLJ	7,300 kg × 6.0m (1本掛)
	1.0m+24.0m HLJ	5,100 kg × 12.0m (1本掛)
	1.0m+31.0m HLJ	3,500 kg × 16.0m (1本掛)
最大地上揚程	ブーム	60.0m (10.6t)
	FLJ	78.0m (2.8t)
最大作業半径	HLJ	88.0m (1.6t)
	ブーム	56.0m (2.2t)
ブーム・ジブ長さ	FLJ	64.0m (1.3t)
	HLJ	72.0m (1.0t)
ブーム・ジブ形	ブーム	12.8m ~ 60.0m
	FLJ	1.6m + 7.4m ~ 17.4m
	HLJ	1.0m + 2.8m ~ 31.0m
	シングルトップ	先端ブーム取付横折曲格納式
ブーム・ジブ伸縮装置	ブーム	箱型6段油圧伸縮式 各段ピンロック方式
	FLJ	箱型3段同時伸縮式 オフセット5° ~ 60° 油圧無段階傾斜式
ブーム伸長速度	HLJ	ラチス型 4段+箱型1段 オフセット5° ~ 40° 油圧無段階傾斜式
	FLJ	複動油圧シリンダ直押し1本 ワイヤロープ式伸縮装置1基
フック	ブーム	100tフック (6枚シーブ) 60tフック (3枚シーブ) 26tフック (1枚シーブ) 8.7tフック
	FLJ	油圧モータ駆動遊星歯車減速式 自動ブレーキ シングルウインチ 2基
ワイヤロープ	主巻	径21mm × 長さ320m
	補巻	径21mm × 長さ250m
巻上速度	主巻	125m/min (4層)
	補巻	125m/min (4層)
ブーム起伏装置		複動油圧シリンダ直押し1本
ブーム上げ速度		-1.0° ~ 85.0° / 45s
旋回装置		油圧モータ駆動遊星歯車減速式 ボール式スイングベアリング 油圧操作式旋回ロック 手動スイッチ式ブレーキ
旋回角度		360° 連続
旋回速度		1.6 min ⁻¹
カウンタウエイト		40.9t、28.9t、25.4t、15.4t、7.1t、0t
アウトリガ		全油圧式 H型 張出幅：最大7.5m、 中間6.2m、 5.0m、 4.1m、 最小2.5m スライド・ジャッキ各個操作装置付 スライドロック用ピン付 スライド格納式フロート

上部エンジン	形 式	ベンツ OM934LA 水冷4サイクル 直列4気筒 直接噴射式 排気ターボ過給 インタークーラ付 ディーゼルエンジン 尿素SCRシステム付
	総排気量	5.13L
	最高出力	129kW [175PS] / 2,200min ⁻¹ [rpm]
	最大トルク	750N・m [76kgf・m] / 1,200~1,600min ⁻¹ [rpm]
燃料タンク容量		220L
A d B l u e タンク容量		19L
油圧ポンプ		高圧可変ピストンポンプ 2個 高圧ピストンポンプ 1個 高圧キャボンブ 1個
安全装置		過負荷防止装置 (AML) 作業範囲制限機能 旋回範囲制限機能 旋回自動停止機能 ブーム起伏緩停止機能 フック移動量表示機能 カウンタウエイト組み合わせ検出装置 個別検出式アウトリガ張出幅自動検出装置 巻過防止装置 捨巻確保装置 水準器 玉掛けロープはずれ止め 旋回ロック装置 油圧安全弁 油圧ロック装置 (伸縮・起伏・巻上・ジャッキ)
付属装置		ブーム着脱装置 カウンタウエイト着脱装置 速度調整装置 (起伏・旋回・ウインチ・ジブチルト) 作業灯、内部チルト式クレーン運転室、シートヒーター リフトアジャスタ、リリースアジャスタ AML外部表示灯、風速計、オイルクーラー エアコン、ラジオ、ドラム視認モニタ 旋回音声警報装置、拡声器 作業準備用ラジコン 携帯通信装置 (HELLO-NET Owner's Site)
オプション		敷鉄板、1.5tウエイト

■キャリヤ

最高速度	85km/h	
登坂能力	tanθ = 0.7	
最小回転半径	9.4m	
全長	12,870mm	
全幅	2,790mm	
全高	3,980mm	
軸距	2,560mm+1,650mm+2,000mm+1,700mm	
輪距	2,350mm	
車両総重量 (公道走行状態)	全重量	37,250kg
	前後軸	17,920kg (1軸+2軸) 1,370kg (3軸) 17,960kg (4軸+5軸)
乗員定員	2名	
エンジン	形 式	ベンツ OM471LA、 水冷4サイクル直列6気筒直接噴射式、 インタークーラ付ターボ ディーゼルエンジン、 尿素SCRシステム付
	総排気量	12.8L
	最高出力	390kW [530PS] / 1,700min ⁻¹ [rpm]
	最大トルク	2,460N・m [251kgf・m] / 1,300min ⁻¹ [rpm]
燃料タンク容量		600L
A d B l u e タンク容量		40L
変速機	形 式	ZF ASトロニック、自動変速式、インターダブレーキ付
	段	前進12段、後進2段
駆動方式		10×6 (8) 1軸+(2軸)+4軸+5軸、デフロック装置付
車軸形式		5軸全浮動式
懸架方式		全軸ハイドロニューマチック、レバリング調整付、 サスペンションストローク：+155mm、-120mm
ステアリング		左ハンドル、非常ステアリングポンプ付2系統式、 パワーステアリング、特殊ステアリングモード付
ブレーキ	主ブレーキ	空気式全輪ディスクブレーキ、2系統式、ABS装着
	駐車ブレーキ	2・4・5軸 (6輪) 制動スプリング式
	補助ブレーキ	変速機内蔵インターダ、排気ブレーキ
タイヤ		385/95 R25 170F ROAD (全輪)
バッテリー		12V -140Ah × 2個 (24V)
付属装置		エアコン、ラジオ、集中給油装置、 仮眠用ベッド、バックモニタ、イモビライザ、 シートヒーター、クルーズコントロール

走行

■ 公道走行状態

単位(mm)

● キャリヤ + 旋回体+起伏シリンダ 37.25 t

(公道走行時の注意事項)

1. ブームおよびカウンタウエイト装置を別送し、旋回体を後方向に向け、旋回ブレーキをかけピンロックした状態で走行しなければなりません。
2. 道路運送車両の保安基準による保安基準緩和の認定が必要です。
3. 道路法による特殊車両の通行許可が必要です。基本通行条件 重量: Cが記載された適合証明書を取得していますが、実際の通行経路で申請して許可された条件にしたがって走行しなければなりません。

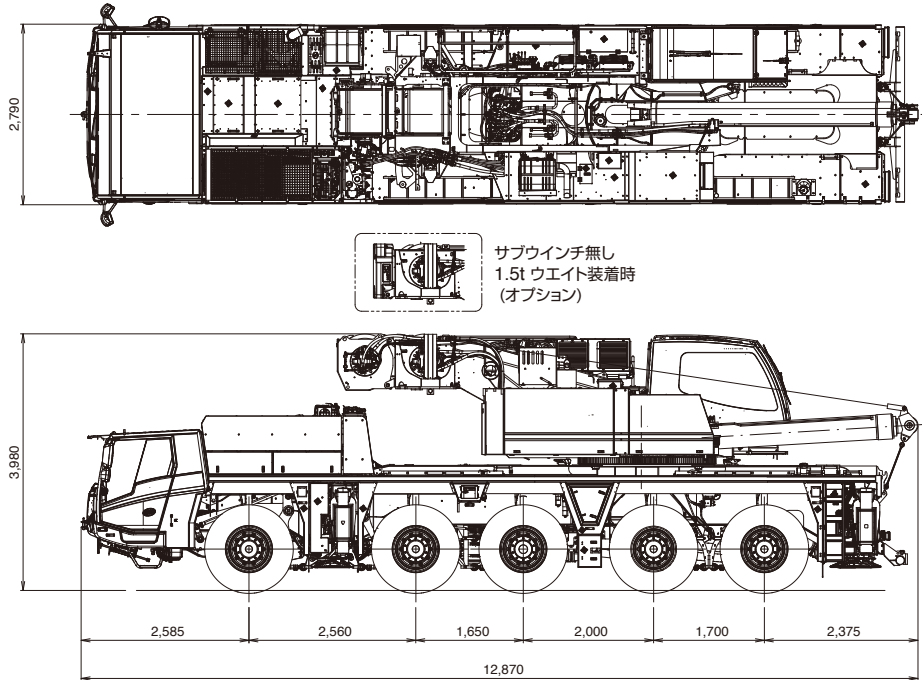

■ 構内移動姿勢

単位(mm)

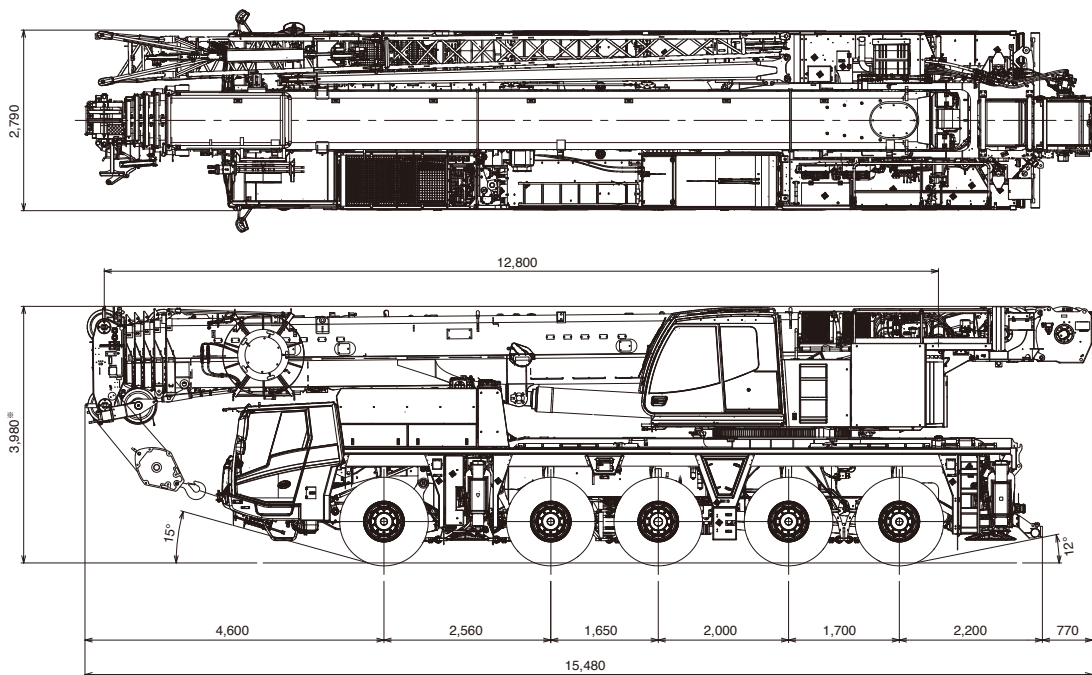

※+155mm、-120mm (サスペンション)

最低地上高: 300mm

走行

■ 最小直角通路幅

単位(mm)

● 公道走行状態

①	10,910
②	9,410
③	5,570
④	9,870
A	6,490
B	1,520

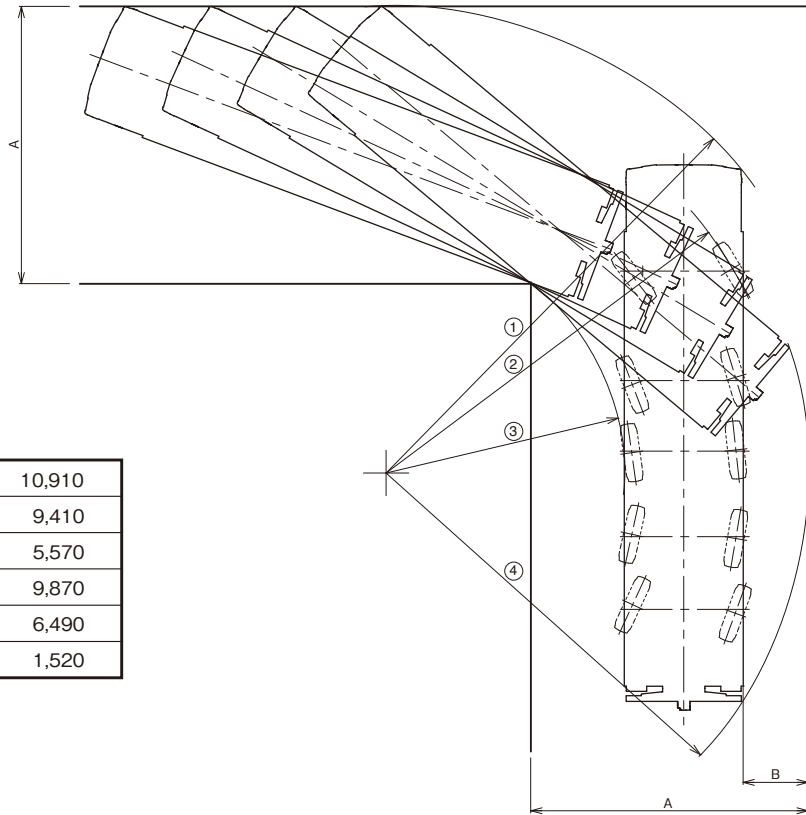

● 構内移動姿勢

	左折の場合	右折の場合
①	12,350	11,980
②	9,410	9,410
③	5,570	5,570
④	9,870	9,870
A	7,370	7,130
B	1,520	1,520

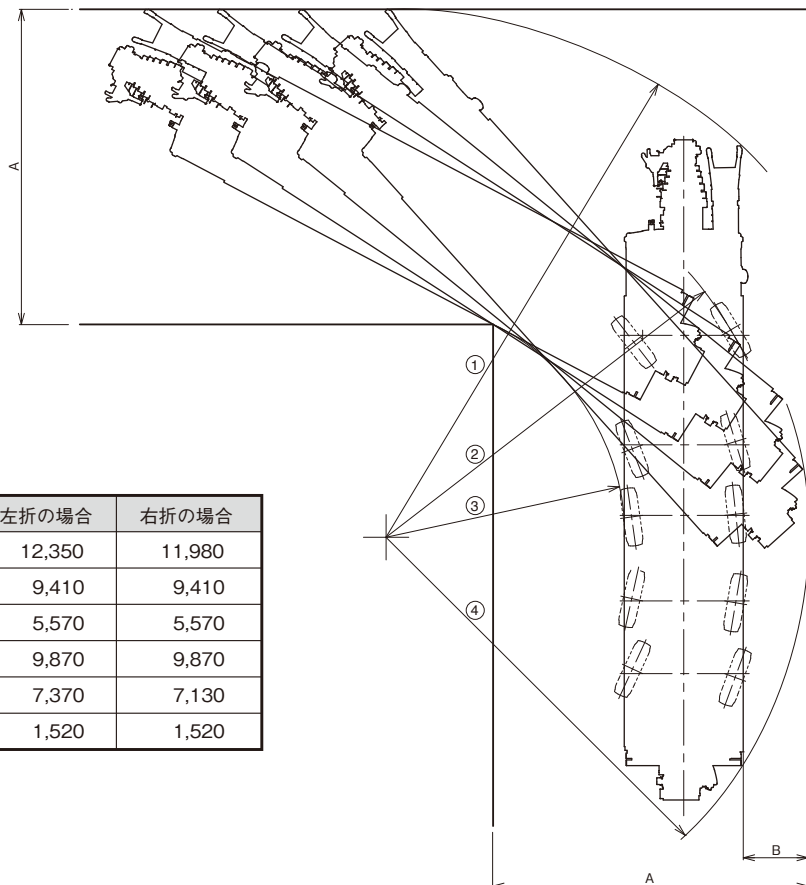

搬 送

■ 分解搬送部品

単位(mm)

- ブーム(15.2 t) + 油圧チルトジブ(HLJ 1.9 t) 17.1 t

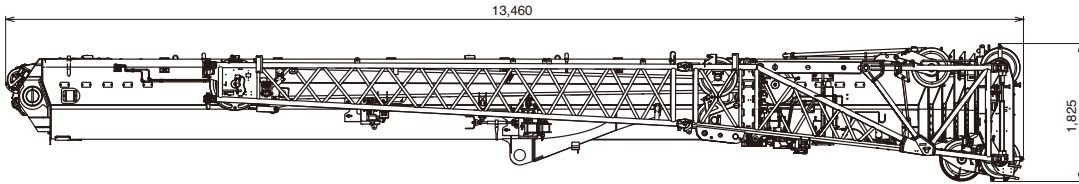

幅 2,370

- ミドルBジブ 0.48 t × 2個

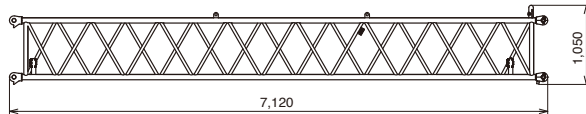

幅 665

- フルオートラフィングジブ(FLJ) 2.3 t

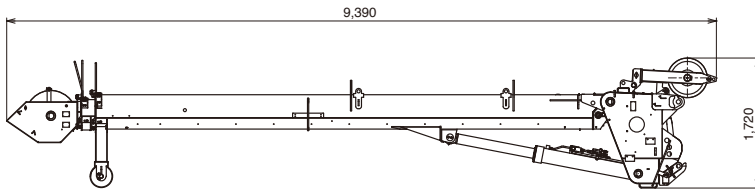

幅 1,090

- アダプタ 0.3 t

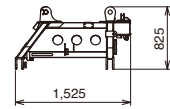

幅 1,670

- カウンタウエイト(C/W)

- ① 3.1 t

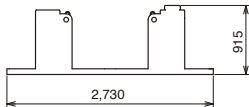

長さ 1,780

- ② 4.0 t

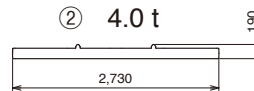

長さ 1,835

- ③ 8.3 t

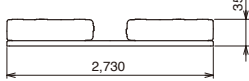

長さ 1,840

- ④ 10.0 t

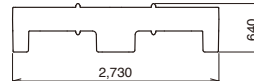

長さ 1,835

- ⑤ 3.5 t

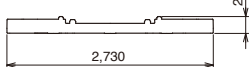

長さ 1,830

- ⑥ 6.0 t

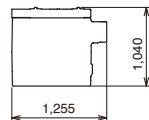

- ⑦ 6.0 t

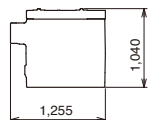

長さ 1,275

- フック

100tフック 1.12 t × 2個

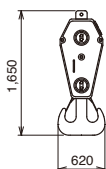

幅 700

60tフック 0.6 t

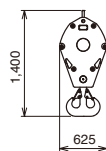

幅 355

26tフック 0.45 t

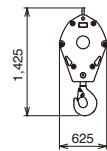

幅 235

8.7tフック 0.3 t

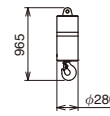

幅 280

- アタッチメントシーブ 0.11 t

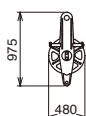

幅 325

- サブウインチ 1.5 t

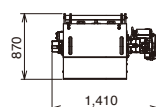

長さ 875

- 1.5t ウェイト (オプション) 1.5 t

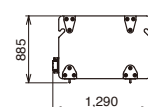

幅 310

設置

■ アウトリガ張出幅・テールスイング

単位(mm)

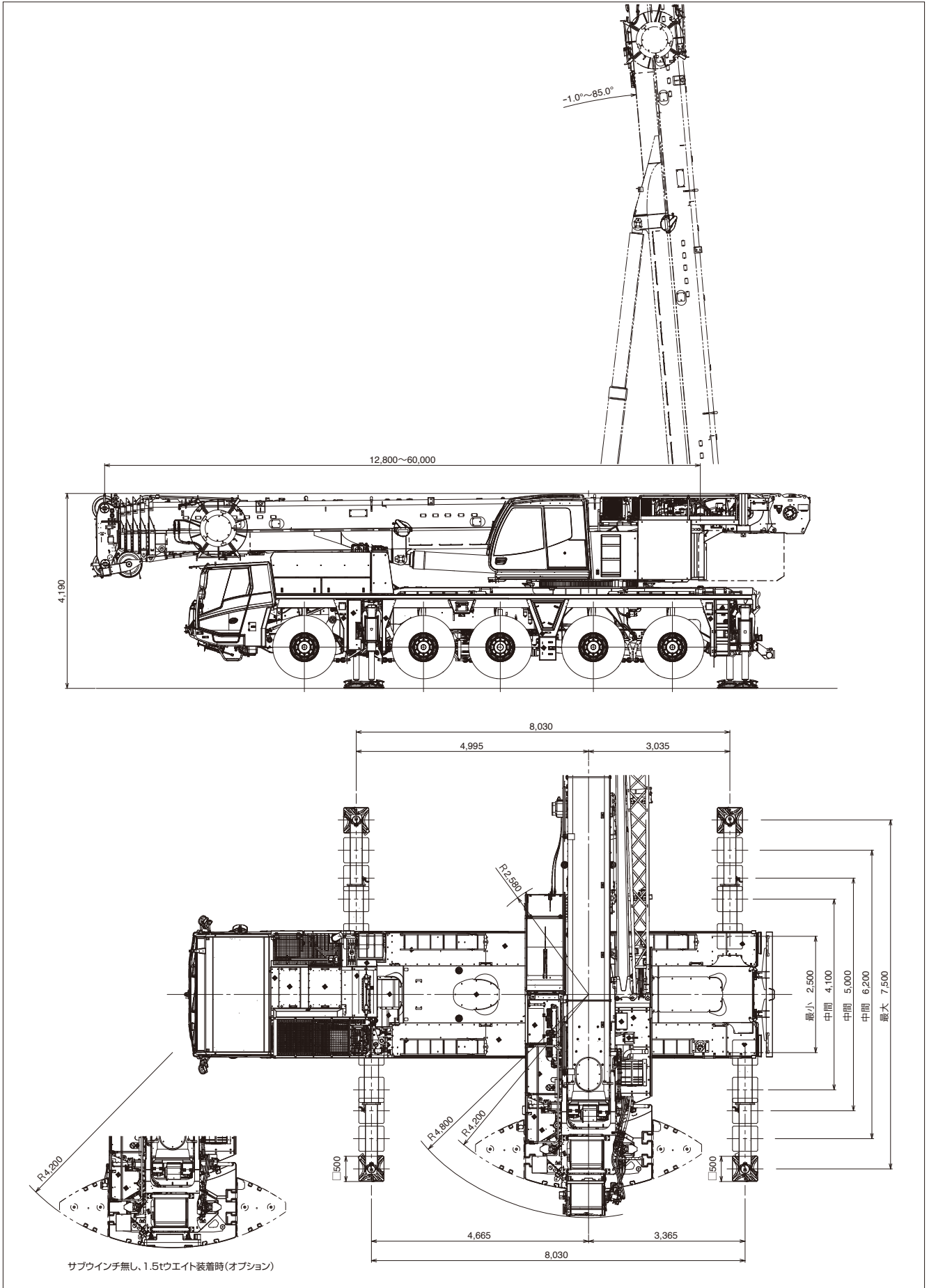

設置

フック寸法

単位(mm)

H：ヘッドシーブ中心とハッカ上面の距離

	100tフック	60tフック	26tフック	8.7tフック
ブーム	2.7m	2.5m	2.5m	
シングルトップ				2.5m
1.0m+2.8m HLJ		2.6m	2.6m	
1.0m+9.2m HLJ			3.1m	3.1m
上記以外 HLJ				4.2m
FLJ				3.4m

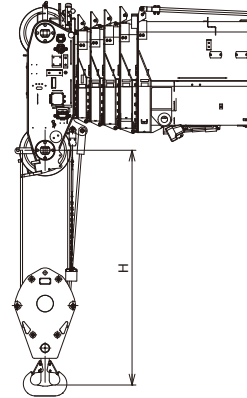

カウンタウエイト(C/W)組合せ

● 各ウエイトの使用個数を示す

合計重量	ウエイト① 3.1t	ウエイト② 4.0t	ウエイト③ 8.3t	ウエイト④ 10.0t	ウエイト⑤ 3.5t	ウエイト⑥ 6.0t	ウエイト⑦ 6.0t
40.9 t	1	1	1	1	1	1	1
28.9 t	1	1	1	1			
25.4 t	1	1	1				
15.4 t	1	1	1				
7.1 t	1	1					

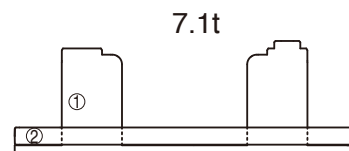
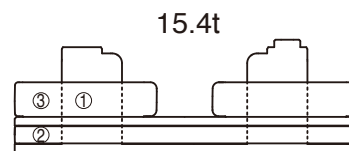
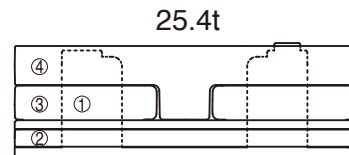
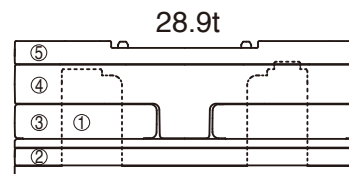
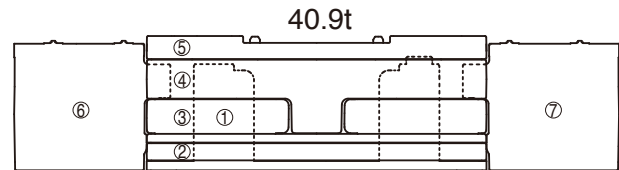
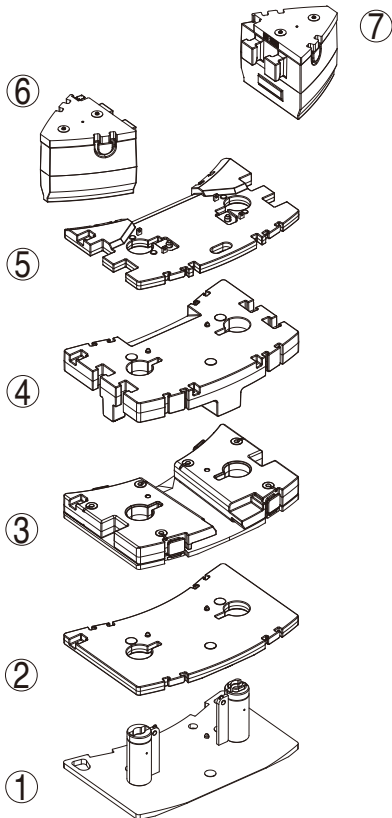

オールテレーンクレーン
ATF-140N-5.1
ブーム

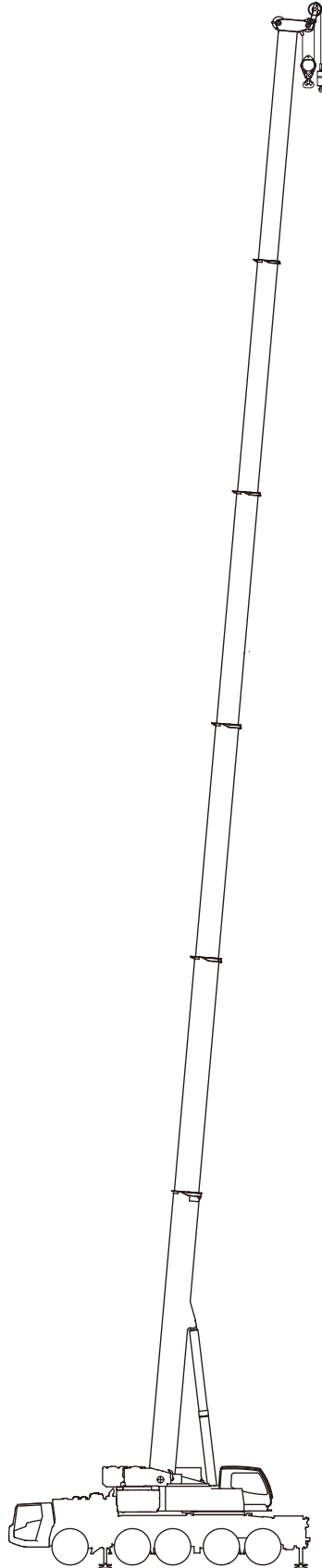

ブーム作業半径—揚程図

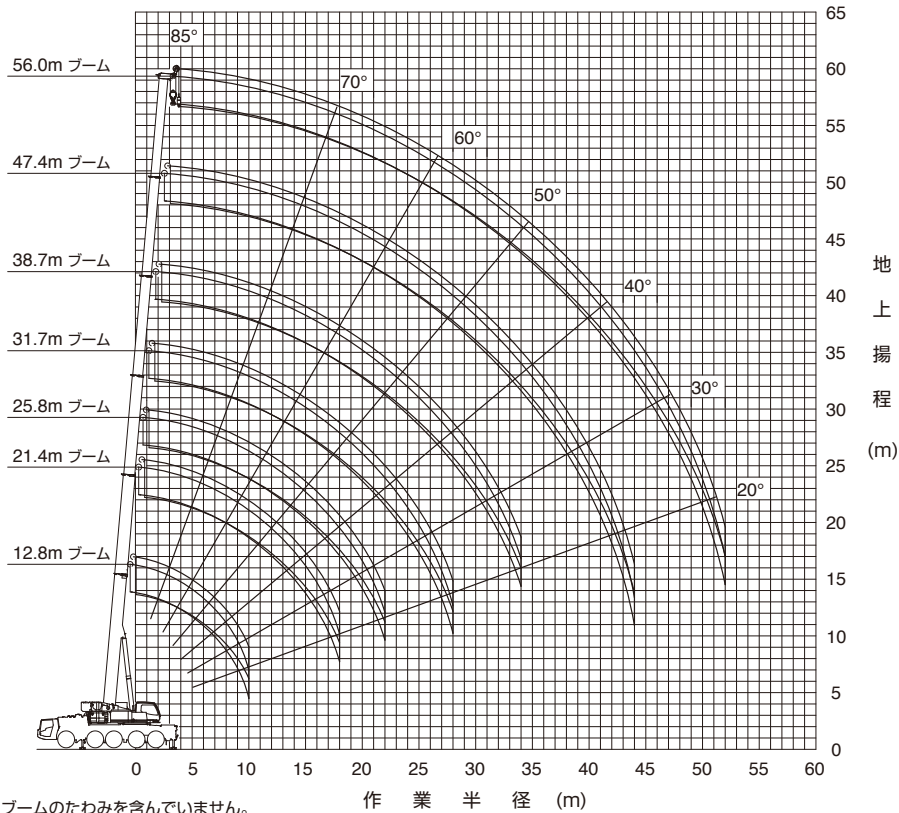

(注意) 1. 上図はブームのたわみを含んでいません。
 2. カウンタウエイト40.9t、アウトリガ張出幅7.5m時の性能を図示しています。

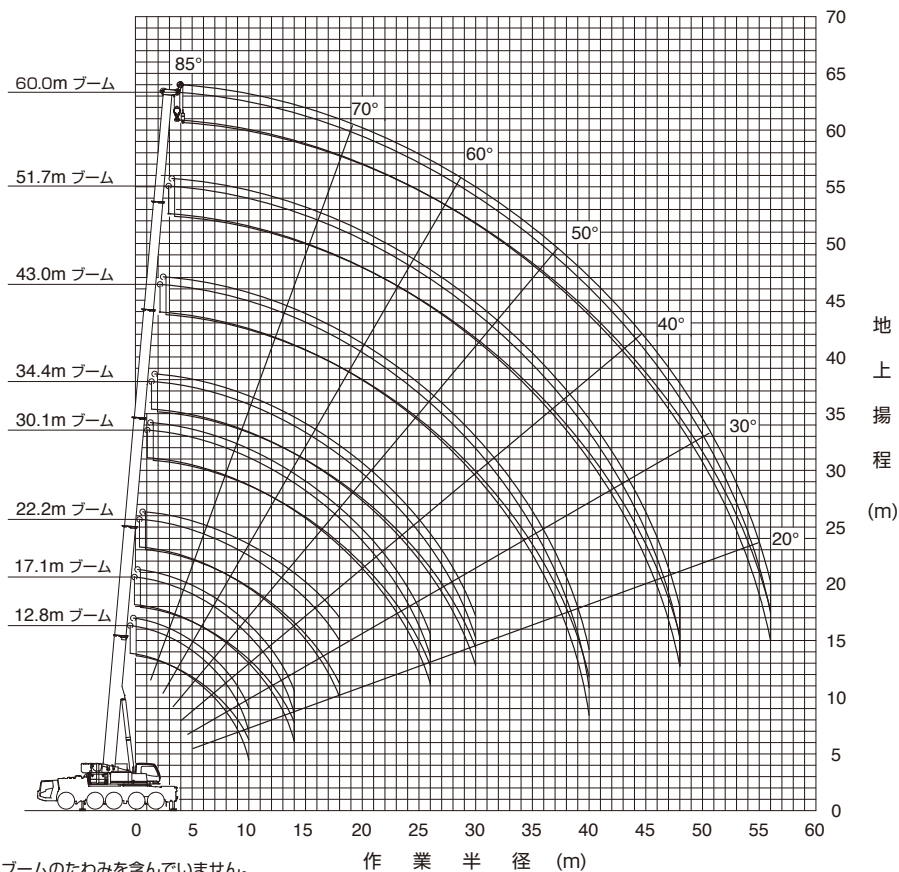

(注意) 1. 上図はブームのたわみを含んでいません。
 2. カウンタウエイト40.9t、アウトリガ張出幅7.5m時の性能を図示しています。

ブーム定格総荷重表

■ 定格総荷重表注意事項

◆性能設定のあるカウンタウエイトとアウトリガ張出幅の組合せを、下表に○印で示します。

本仕様書では、40.9 t 28.9 t 25.4 t 15.4 t 7.1 t 0 tの定格総荷重表のみ記載しています。

また、各ブーム長さにおいて異なる伸縮状態の中から最大になる性能を抜粋し記載しています。

※同じブーム長さでも、ブームの伸長状態によって定格総荷重が異なります。

このため、アウトリガ張出幅・カウンタウエイト重量に応じた定格総荷重および他の詳細については、別冊の仕様書を参照してください。

アウトリガ張出幅	カウンタウエイト	40.9 t	28.9 t	25.4 t	15.4 t	7.1 t	0 t
7.5 m		○	○	○	○	○	○
		P12	P12	P13	P13	P14	
6.2 m		○	○	○	○	○	○
5.0 m			○	○	○	○	○
4.1 m					○	○	○
2.5 m							○

◆定格総荷重は、つり具質量とフック質量(100tフック:1,120kg、60tフック: 600kg、26tフック: 450kg、8.7tフック:300kg)を含んだ値を示します。

◆定格総荷重は、ブームのたわみを含んだ実際の作業半径に基づいています。



◆各状態ごとの標準巻掛本数は別冊の仕様書を参照してください。

◆シングルトップ使用時の巻掛本数は1本(8.7tフック使用)で、定格総荷重はブームの定格総荷重からブームに取り付けられているフックの質量を差し引いた値とし、かつ上限は8.7tです。

◆定格総荷重はアウトリガを水平堅土上に設置したときの値です。





◆定格総荷重表は、風による影響を含んでいません。瞬間最大風速が10m/s以上の風速では、クレーン作業を中止してください。

定格総荷重表中のシンボル、記号の説明

	ブームの定格総荷重を示します。
	カウンタウエイト (C/W) 組合せを示します。
	アウトリガ張出幅を示します。
	吊上げ可能な旋回範囲を示します。
	定格総荷重の単位を示します。
	ブーム長さを示します。
	作業半径を示します。

ブーム



 MB	 40.9 t	 8.0m x 7.5m	 360°	 JPN
---	---	--	---	--

	m	※12.8	12.8	17.1	21.4	25.8	30.1	34.4	38.7	43.0	47.4	51.7	56.0	60.0	m	
	2.5	140.0	114.3												2.5	
	3.0	110.2	103.6	90.0	90.0										3.0	
	3.5	99.6	94.6	90.0	90.0	70.0									3.5	
	4.0	90.8	87.0	87.2	87.0	70.0									4.0	
	4.5	83.3	80.4	80.6	80.4	70.0	54.3								4.5	
	5.0	76.9	74.7	74.9	74.7	70.0	51.3	44.0							5.0	
	6.0	66.5	64.8	65.1	64.8	65.5	50.0	42.3	32.8						6.0	
	7.0	58.3	56.7	57.4	56.7	57.3	49.3	38.4	32.8	27.1					7.0	
	8.0	51.8	49.8	50.7	50.8	50.6	46.0	38.0	32.8	27.1	21.4				8.0	
	9.0	46.4	44.0	44.9	45.0	44.8	43.1	35.8	30.3	27.1	21.4	16.6			9.0	
	10.0	42.0	39.3	40.1	40.2	40.0	40.6	33.7	28.1	26.2	21.4	16.6	13.2		10.0	
	11.0			36.0	36.2	35.9	36.8	31.8	26.2	24.7	21.4	16.6	13.2	10.6	11.0	
	12.0			32.6	32.8	33.5	33.4	30.1	24.5	23.1	21.3	16.6	13.2	10.6	12.0	
	14.0			27.2	27.3	28.3	27.9	27.2	21.6	20.4	19.2	16.6	13.2	10.6	14.0	
	16.0				23.1	24.1	23.6	24.4	19.3	18.2	17.4	15.6	13.2	10.6	16.0	
	18.0				19.3	20.2	21.0	20.5	17.4	16.7	15.7	14.5	12.6	10.6	18.0	
	20.0					17.4	17.8	17.4	15.8	15.2	14.1	13.5	11.9	10.5	20.0	
	22.0					15.6	15.4	15.0	14.5	13.9	12.7	12.2	11.2	9.7	22.0	
	24.0						13.4	13.0	12.9	12.7	11.5	11.0	10.4	9.0	24.0	
	26.0						11.8	11.4	12.0	11.5	10.5	10.0	9.8	8.2	26.0	
	28.0							10.6	10.6	10.2	9.6	9.2	9.0	7.5	28.0	
	30.0							9.9	9.4	9.0	8.7	8.4	8.3	6.9	30.0	
	32.0								8.4	8.0	7.9	7.8	7.6	6.3	32.0	
	34.0								7.6	7.5	7.4	7.2	7.1	5.8	34.0	
	36.0									7.1	6.7	6.5	6.6	5.4	36.0	
	38.0										6.4	6.0	6.1	5.0	38.0	
	40.0										5.9	5.4	5.7	4.6	40.0	
	42.0											4.9	5.3	4.9	4.3	42.0
	44.0											4.5	4.8	4.4	4.0	44.0
	46.0												4.3	4.0	3.8	46.0
	48.0												4.0	3.6	3.5	48.0
	50.0													3.2	3.2	50.0
	52.0													2.8	2.8	52.0
	54.0														2.5	54.0
	56.0														2.2	56.0

※は旋回位置が後方限定の性能を示しています。





 MB	 28.9 t	 8.0m x 7.5m	 360°	 JPN
---	---	--	---	--

	m	※12.8	12.8	17.1	21.4	25.8	30.1	34.4	38.7	43.0	47.4	51.7	56.0	60.0	m	
	2.5	120.4	113.2												2.5	
	3.0	107.8	102.5	90.0	90.0										3.0	
	3.5	97.5	93.6	90.0	90.0	70.0									3.5	
	4.0	88.9	86.1	86.3	86.1	70.0									4.0	
	4.5	81.5	79.4	79.7	79.5	70.0	54.3								4.5	
	5.0	75.2	73.2	73.5	73.3	70.0	51.3	44.0							5.0	
	6.0	65.0	62.8	63.7	62.8	63.6	50.0	42.3	32.8						6.0	
	7.0	57.0	53.9	54.8	55.0	54.7	49.3	38.4	32.8	27.1					7.0	
	8.0	50.6	47.0	47.8	48.0	47.7	46.0	38.0	32.8	27.1	21.4				8.0	
	9.0	45.4	41.4	42.2	42.4	42.1	43.0	35.8	30.3	27.1	21.4	16.6			9.0	
	10.0	39.3	36.7	37.5	37.7	37.7	38.3	33.7	28.1	26.2	21.4	16.6	13.2		10.0	
	11.0			33.7	33.8	34.8	34.4	31.8	26.2	24.7	21.4	16.6	13.2	10.6	11.0	
	12.0			29.6	29.8	31.0	30.5	30.1	24.5	23.1	21.3	16.6	13.2	10.6	12.0	
	14.0			22.9	23.1	24.2	25.0	24.5	21.6	20.4	19.2	16.6	13.2	10.6	14.0	
	16.0				19.9	20.4	20.3	19.8	19.3	18.2	17.4	15.6	13.2	10.6	16.0	
	18.0				16.7	17.0	16.8	16.4	16.0	16.6	15.7	14.5	12.6	10.6	18.0	
	20.0					14.4	14.2	13.8	14.4	14.0	13.6	13.5	11.9	10.5	20.0	
	22.0					12.3	12.3	12.6	12.3	11.8	11.8	11.9	11.2	9.7	22.0	
	24.0						10.4	11.0	10.5	10.6	10.5	10.2	10.4	9.0	24.0	
	26.0						9.0	9.6	9.1	9.5	9.1	9.4	9.1	8.2	26.0	
	28.0							8.4	8.0	8.3	7.9	8.3	7.9	7.5	28.0	
	30.0							7.5	7.0	7.3	7.3	7.3	6.9	6.9	30.0	
	32.0								6.2	6.6	6.7	6.5	6.1	6.1	32.0	
	34.0									5.4	6.2	6.0	5.7	5.4	34.0	
	36.0										5.5	5.3	5.1	4.7	36.0	
	38.0											5.0	4.7	4.5	4.2	38.0
	40.0										4.5	4.2	4.0	3.6	40.0	
	42.0											3.8	3.5	3.2	42.0	
	44.0												3.4	3.1	2.8	44.0
	46.0													2.8	2.4	46.0
	48.0													2.4	2.0	48.0
	50.0														1.7	50.0
	52.0														1.4	52.0
	54.0														1.1	54.0

※は旋回位置が後方限定の性能を示しています。

ブーム



 MB	 25.4 t	 8.0m x 7.5m	 360°	 JPN
---	---	--	---	--

	m	※12.8	12.8	17.1	21.4	25.8	30.1	34.4	38.7	43.0	47.4	51.7	56.0	60.0	m
	2.5	119.7	112.8												2.5
	3.0	107.2	102.2	90.0	90.0										3.0
	3.5	96.9	93.4	90.0	90.0	70.0									3.5
	4.0	88.3	85.8	86.0	85.9	70.0									4.0
	4.5	81.0	78.8	79.1	78.9	70.0	54.3								4.5
	5.0	74.7	72.6	72.9	72.7	70.0	51.3	44.0							5.0
	6.0	64.6	61.8	62.7	61.8	62.6	50.0	42.3	32.8						6.0
	7.0	56.6	53.0	53.9	54.1	53.8	49.3	38.4	32.8	27.1					7.0
	8.0	50.3	46.1	47.0	47.1	46.9	46.0	38.0	32.8	27.1	21.4				8.0
	9.0	44.2	40.5	41.4	41.5	41.3	42.1	35.8	30.3	27.1	21.4	16.6			9.0
	10.0	36.6	35.9	36.8	36.9	37.7	37.5	33.7	28.1	26.2	21.4	16.6	13.2		10.0
	11.0			32.0	32.2	33.4	32.9	31.8	26.2	24.7	21.4	16.6	13.2	10.6	11.0
	12.0			27.6	27.8	29.0	28.5	29.4	24.5	23.1	21.3	16.6	13.2	10.6	12.0
	14.0			22.2	21.9	23.0	23.3	22.9	21.6	20.4	19.2	16.6	13.2	10.6	14.0
	16.0				18.8	19.0	18.9	18.4	18.0	18.0	17.4	15.6	13.2	10.6	16.0
	18.0				15.5	15.7	15.6	15.1	15.8	15.3	15.0	14.5	12.6	10.6	18.0
	20.0					13.2	13.0	13.6	13.2	12.8	12.8	12.8	11.9	10.5	20.0
	22.0					11.2	11.0	11.7	11.2	11.3	11.1	10.8	11.2	9.7	22.0
	24.0						9.4	10.1	9.6	9.9	9.5	10.0	9.6	9.0	24.0
	26.0						8.2	8.7	8.3	8.6	8.6	8.6	8.3	8.2	26.0
	28.0							7.6	7.2	7.6	7.8	7.5	7.1	7.2	28.0
	30.0							6.8	6.3	7.0	6.8	6.6	6.2	6.2	30.0
	32.0								5.8	6.2	6.0	5.8	5.4	5.4	32.0
	34.0								5.4	5.5	5.3	5.1	4.7	4.7	34.0
	36.0									4.9	4.7	4.5	4.1	4.1	36.0
	38.0									4.4	4.2	3.9	3.6	3.6	38.0
	40.0									3.9	3.7	3.5	3.1	3.1	40.0
	42.0										3.3	3.0	2.7	2.7	42.0
	44.0										2.9	2.7	2.3	2.3	44.0
	46.0											2.3	1.9	1.9	46.0
	48.0											2.0	1.6	1.6	48.0
	50.0												1.3	1.3	50.0
	52.0												1.0	1.0	52.0

※は旋回位置が後方限定の性能を示しています。





 MB	 15.4 t	 8.0m x 7.5m	 360°	 JPN
---	---	--	---	--



	m	※12.8	12.8	17.1	21.4	25.8	30.1	34.4	38.7	43.0	47.4	51.7	56.0	60.0	m
	2.5	117.5	111.9												2.5
	3.0	105.2	101.3	90.0	90.0										3.0
	3.5	95.1	92.4	90.0	90.0	70.0									3.5
	4.0	86.7	84.1	84.4	84.2	70.0									4.0
	4.5	79.5	76.9	77.2	77.0	70.0	54.3								4.5
	5.0	73.4	69.9	70.6	70.0	70.0	51.3	44.0							5.0
	6.0	63.3	58.7	59.6	59.8	59.5	50.0	42.3	32.8						6.0
	7.0	55.5	50.1	51.0	51.2	50.9	49.3	38.4	32.8	27.1					7.0
	8.0	44.3	43.3	44.2	44.4	44.1	45.0	38.0	32.8	27.1	21.4				8.0
	9.0	35.4	35.4	36.6	36.8	38.2	37.7	35.8	30.3	27.1	21.4	16.6			9.0
	10.0	29.2	29.2	30.2	30.4	31.7	32.0	32.2	28.1	26.2	21.4	16.6	13.2		10.0
	11.0			25.5	26.1	27.6	27.8	27.4	26.2	24.7	21.4	16.6	13.2	10.6	11.0
	12.0			22.8	23.9	24.2	24.0	23.5	23.0	23.0	21.3	16.6	13.2	10.6	12.0
	14.0			17.1	18.2	18.5	18.3	17.8	18.6	18.1	17.7	16.6	13.2	10.6	14.0
	16.0				14.3	14.6	14.5	15.2	14.7	14.4	14.6	14.3	13.2	10.6	16.0
	18.0				11.6	12.1	11.7	12.4	11.9	12.3	12.1	12.3	11.9	10.6	18.0
	20.0					10.4	9.6	10.3	9.8	10.5	10.5	10.2	9.8	9.8	20.0
	22.0					8.7	8.0	9.2	8.8	9.0	8.8	8.6	8.2	8.2	22.0
	24.0						7.2	7.9	7.7	7.7	7.5	7.2	6.8	6.9	24.0
	26.0						6.5	6.8	6.7	6.6	6.4	6.2	5.8	5.8	26.0
	28.0							5.9	5.7	5.7	5.5	5.3	4.9	4.9	28.0
	30.0							5.1	5.0	4.9	4.7	4.5	4.1	4.1	30.0
	32.0								4.3	4.3	4.1	3.8	3.5	3.5	32.0
	34.0								3.8	3.7	3.5	3.3	2.9	2.9	34.0
	36.0									3.2	3.0	2.8	2.3	2.4	36.0
	38.0									2.8	2.5	2.3	1.8	1.8	38.0
	40.0									2.4	2.1	1.8	1.4	1.4	40.0
	42.0										1.7	1.4	1.0	1.0	42.0
	44.0										1.3	1.1			44.0

※は旋回位置が後方限定の性能を示しています。

ブーム



 MB	 7.1 t	 8.0m x 7.5m	 0°	 JPN
---	--	--	---	--

	m	※12.8	12.8	17.1	21.4	25.8	30.1	34.4	38.7	43.0	47.4	51.7	56.0	60.0	m
	2.5	115.8	111.1												2.5
	3.0	103.7	100.5	90.0	90.0										3.0
	3.5	93.7	90.8	90.0	90.0	70.0									3.5
	4.0	85.4	82.0	82.4	82.1	70.0									4.0
	4.5	78.3	73.9	74.5	74.0	70.0	54.3								4.5
	5.0	72.3	67.0	68.0	67.6	67.9	51.3	44.0							5.0
	6.0	62.4	56.0	56.9	57.1	56.8	50.0	42.3	32.8						6.0
	7.0	47.2	47.2	48.4	48.6	48.3	49.3	38.4	32.8	27.1					7.0
	8.0	35.8	35.8	37.1	37.4	38.9	38.3	38.0	32.8	27.1	21.4				8.0
	9.0	28.4	28.1	29.4	30.2	31.7	32.2	31.7	30.3	27.1	21.4	16.6			9.0
	10.0	23.2	22.5	24.9	26.2	26.6	26.3	25.8	25.2	25.2	21.4	16.6	13.2		10.0
	11.0			20.7	21.8	22.2	22.0	21.4	21.9	21.7	21.3	16.6	13.2	10.6	11.0
	12.0			17.4	18.5	18.9	18.7	19.5	18.9	18.4	18.4	16.6	13.2	10.6	12.0
	14.0			12.8	13.9	14.8	14.0	14.8	14.2	14.7	14.7	14.3	13.2	10.6	14.0
	16.0				10.8	11.7	10.9	12.2	11.8	12.0	11.8	11.5	11.1	10.6	16.0
	18.0				8.3	9.4	9.6	9.9	9.8	9.7	9.5	9.2	8.8	8.8	18.0
	20.0					7.0	7.3	7.8	7.6	7.5	7.2	6.8	6.2	6.2	20.0
	22.0					5.2	5.5	5.9	5.7	5.6	5.3	5.0	4.4	4.4	22.0
	24.0						4.1	4.5	4.3	4.2	4.0	3.6	3.1	3.1	24.0
	26.0							3.1	3.4	3.3	3.2	2.9	2.6	2.1	26.0
	28.0								2.6	2.5	2.4	2.1	1.8	1.4	28.0
	30.0								2.0	1.8	1.7	1.5	1.2		30.0
	32.0									1.3	1.2				32.0

※は旋回位置が後方限定の性能を示しています。

オールテレーンクレーン
ATF-140N-5.1
フルオートラフィングジブ

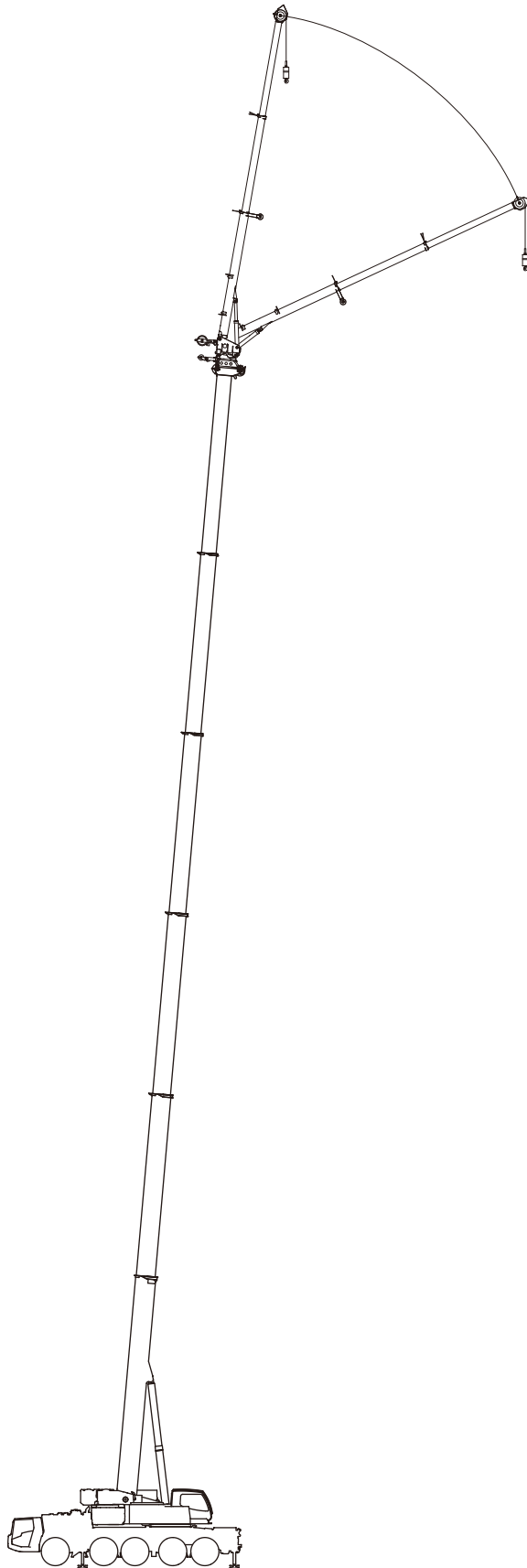

ブーム+フルオートラフィングジブ(FLJ)作業半径-揚程図

51.7mブーム+フルオートラフィングジブ

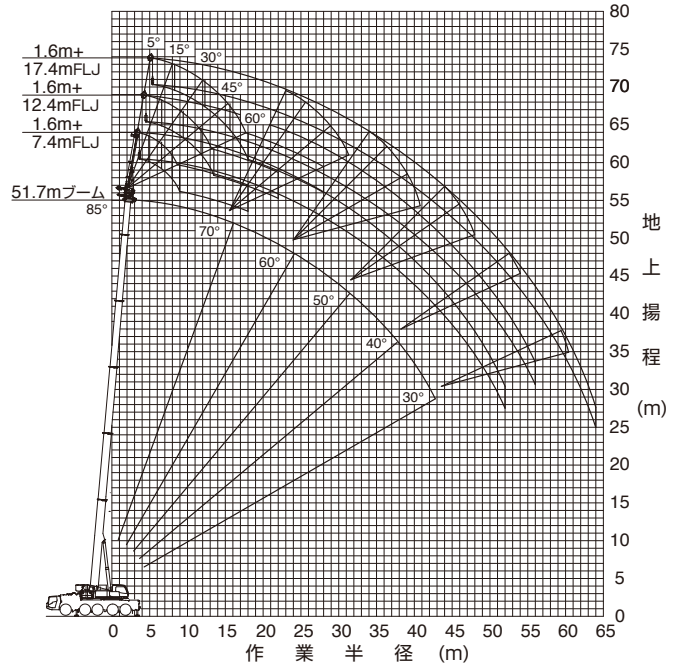

- (注意) 1. 上図はブームおよびジブのたわみを含んでいません。
2. カウンタウイト40.9t、アウトリガ張出幅7.5m時の性能を図示しています。

43.0mブーム+フルオートラフィングジブ

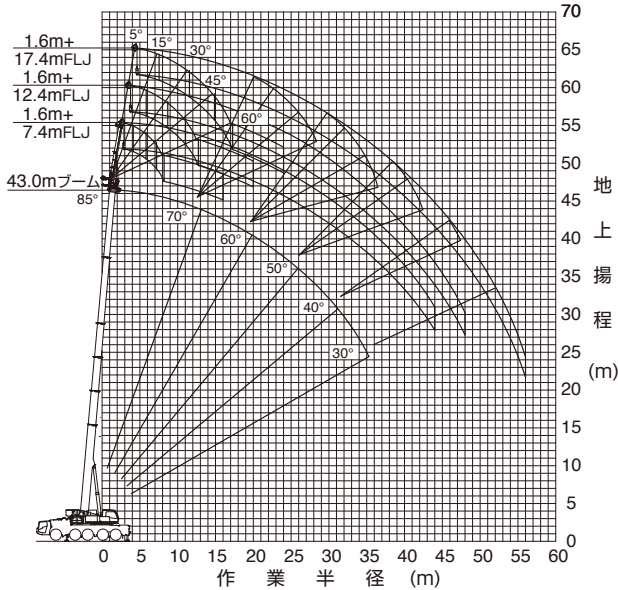

- (注意) 1. 上図はブームおよびジブのたわみを含んでいません。
2. カウンタウイト40.9t、アウトリガ張出幅7.5m時の性能を図示しています。

56.0mブーム+フルオートラフィングジブ

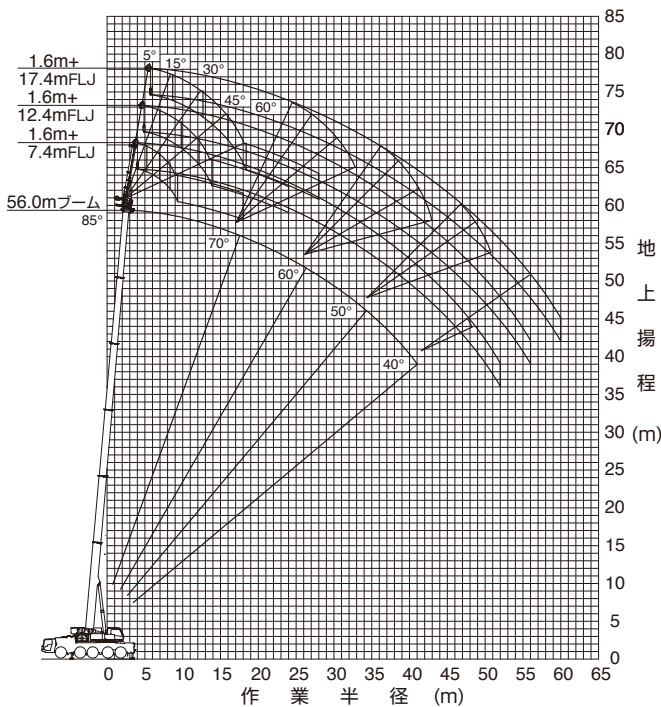

- (注意) 1. 上図はブームおよびジブのたわみを含んでいません。
2. カウンタウイト40.9t、アウトリガ張出幅7.5m時の性能を図示しています。

60.0mブーム+フルオートラフィングジブ

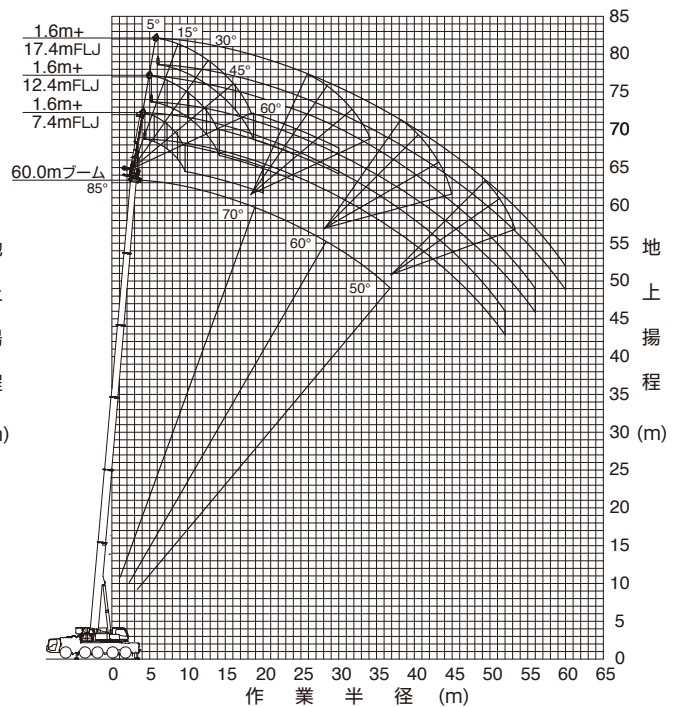

- (注意) 1. 上図はブームおよびジブのたわみを含んでいません。
2. カウンタウイト40.9t、アウトリガ張出幅7.5m時の性能を図示しています。

ブーム+フルオートラフティングジブ(FLJ)定格総荷重表









■ 定格総荷重表注意事項

- ◆性能設定のあるカウンタウエイトとアウトリガ張出幅の組合せを、下表に○印で示します。
本仕様書では、の定格総荷重表のみ記載しています。
また、各ブーム長さにおいて異なる伸縮状態の中から最大になる性能を抜粋し記載しています。
※同じブーム長さでも、ブームの伸長状態によって定格総荷重が異なります。
このため、アウトリガ張出幅・カウンタウエイト重量に応じた定格総荷重および他の詳細については、別冊の仕様書を参照してください。

アウトリガ張出幅	カウンタウエイト	40.9 t	28.9 t	25.4 t	15.4 t	7.1 t
7.5 m		○	○	○	○	○
		P18	P19	P20	P21	P22
6.2 m		○	○	○	○	
5.0 m			○	○	○	

- ◆定格総荷重は、ブームとジブのたわみを含んだ実際の作業半径に基づいています。
- ◆各状態ごとの標準巻掛本数は別冊の仕様書を参照してください。
- ◆定格総荷重はアウトリガを水平堅土上に設置したときの値です。
- ◆定格総荷重表は、風による影響を含んでいません。瞬間最大風速が10m/s以上の風速では、クレーン作業を中止してください。

定格総荷重表中のシンボル、記号の説明

	フルオートラフティングジブ (FLJ) の定格総荷重を示します。	 m	ブーム長さを示します。
	フルオートラフティングジブ (FLJ) のジブ長さを示します。		ジブのオフセット角度を示し、ブームの中心線とジブの中心線のなす角度を示します。
	カウンタウエイト (C/W) 組合せを示します。	 m	作業半径を示します。
	アウトリガ張出幅を示します。		
	吊上げ可能な旋回範囲を示します。		
	定格総荷重の単位を示します。		

フルオートラフィングジブ

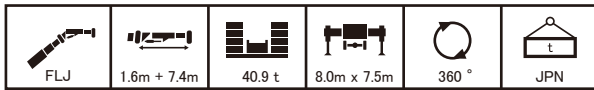

		m					51.7					56.0					60.0					m		
		43.0	43.0	43.0	43.0	43.0	51.7	51.7	51.7	51.7	51.7	56.0	56.0	56.0	56.0	56.0	60.0	60.0	60.0	60.0	60.0			
		°	5	15	30	45	60	5	15	30	45	60	5	15	30	45	60	5	15	30	45	60		
m	8.0	7.3	7.3																				8.0	
	9.0	7.3	7.3	7.3																			9.0	
	10.0	7.3	7.3	7.3																			10.0	
	11.0	7.3	7.3	7.3	6.1	4.5																	11.0	
	12.0	7.3	7.3	7.3	6.0	4.5																	12.0	
	14.0	7.3	7.3	7.3	5.8	4.4																	14.0	
	16.0	7.3	7.3	7.3	5.7	4.4																	16.0	
	18.0	7.3	7.3	6.9	5.5																		18.0	
	20.0	7.3	7.3	6.7	5.4																		20.0	
	22.0	7.3	7.3	6.4	5.3																		22.0	
	24.0	7.3	7.3	6.2	5.2																		24.0	
	26.0	7.3	7.2	6.0	5.1																		26.0	
	28.0	7.3	6.8	5.8																			28.0	
	30.0	7.3	6.5	5.6																			30.0	
	32.0	6.8	6.2	5.5																			32.0	
	34.0	6.0	5.9	5.4																			34.0	
	36.0	5.2	5.3	5.3																			36.0	
	38.0	4.5	4.6																				38.0	
	40.0	3.9	4.0																				40.0	
	44.0	2.9																					44.0	
	48.0																						48.0	
	52.0																						52.0	

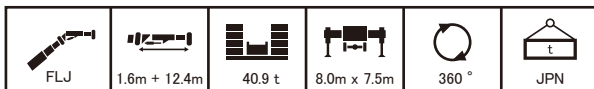

		m					51.7					56.0					60.0					m		
		43.0	43.0	43.0	43.0	43.0	51.7	51.7	51.7	51.7	51.7	56.0	56.0	56.0	56.0	56.0	60.0	60.0	60.0	60.0	60.0			
		°	5	15	30	45	60	5	15	30	45	60	5	15	30	45	60	5	15	30	45	60		
m	9.0	4.3																					9.0	
	10.0	4.3	4.3																				10.0	
	11.0	4.3	4.3																				11.0	
	12.0	4.3	4.3																				12.0	
	14.0	4.3	4.3	4.2																			14.0	
	16.0	4.3	4.3	4.0	3.2	2.4																	16.0	
	18.0	4.3	4.3	3.9	3.1	2.4																	18.0	
	20.0	4.3	4.3	3.7	3.0	2.3																	20.0	
	22.0	4.3	4.3	3.6	2.9																		22.0	
	24.0	4.3	4.2	3.5	2.9																		24.0	
	26.0	4.3	4.0	3.4	2.8																		26.0	
	28.0	4.3	3.8	3.3	2.7																		28.0	
	30.0	4.2	3.7	3.1	2.7																		30.0	
	32.0	4.0	3.5	3.0																			32.0	
	34.0	3.7	3.4	2.9																			34.0	
	36.0	3.5	3.2	2.9																			36.0	
	38.0	3.3	3.1	2.8																			38.0	
	40.0	3.2	3.0	2.7																			40.0	
	44.0	2.9	2.8																				44.0	
	48.0	2.6	2.6																				48.0	
	52.0																						52.0	
	56.0																						56.0	

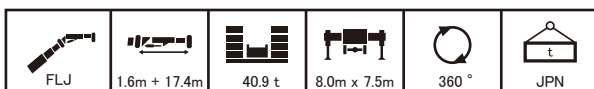

		m					51.7					56.0					60.0					m		
		43.0	43.0	43.0	43.0	43.0	51.7	51.7	51.7	51.7	51.7	56.0	56.0	56.0	56.0	56.0	60.0	60.0	60.0	60.0	60.0			
		°	5	15	30	45	60	5	15	30	45	60	5	15	30	45	60	5	15	30	45	60		
m	11.0	3.3																					11.0	
	12.0	3.3	3.3																				12.0	
	14.0	3.3	3.2																				14.0	
	16.0	3.3	3.1																				16.0	
	18.0	3.3	2.9	2.4																			18.0	
	20.0	3.3	2.8	2.3	1.9																		20.0	
	22.0	3.1	2.7	2.2	1.8	1.5																	22.0	
	24.0	3.0	2.5	2.1	1.8	1.5																	24.0	
	26.0	2.8	2.4	2.1	1.7																		26.0	
	28.0	2.7	2.3	2.0	1.6																		28.0	
	30.0	2.6	2.3	1.9	1.6																		30.0	
	32.0	2.5	2.2	1.9	1.6																		32.0	
	34.0	2.4	2.1	1.8	1.5																		34.0	
	36.0	2.3	2.0	1.7	1.5																		36.0	
	38.0	2.2	2.0	1.7																			38.0	
	40.0	2.1	1.9	1.6																			40.0	
	44.0	2.0	1.8	1.6																			44.0	
	48.0	1.8	1.7																				48.0	
	52.0	1.7	1.6																				52.0	
	56.0	1.5																					56.0	
	60.0																						60.0	
	64.0																						64.0	

フルオートラフィングジブ

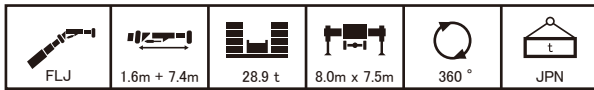

		m					51.7					56.0					60.0					m		
		43.0	43.0	43.0	43.0	43.0	51.7	51.7	51.7	51.7	51.7	56.0	56.0	56.0	56.0	56.0	60.0	60.0	60.0	60.0	60.0			
		°	5	15	30	45	60	5	15	30	45	60	5	15	30	45	60	5	15	30	45	60		
	8.0	7.3	7.3																				8.0	
	9.0	7.3	7.3	7.3																			9.0	
	10.0	7.3	7.3	7.3																			10.0	
	11.0	7.3	7.3	7.3	6.1	4.5																	11.0	
	12.0	7.3	7.3	7.3	6.0	4.5																	12.0	
	14.0	7.3	7.3	7.3	5.8	4.4																	14.0	
	16.0	7.3	7.3	7.3	5.7	4.4																	16.0	
	18.0	7.3	7.3	6.9	5.5																		18.0	
	20.0	7.3	7.3	6.7	5.4																		20.0	
	22.0	7.3	7.3	6.4	5.3																		22.0	
	24.0	7.3	7.3	6.2	5.2																		24.0	
	26.0	7.3	7.2	6.0	5.1																		26.0	
	28.0	6.6	6.8	5.8																			28.0	
	30.0	5.6	5.8	5.6																			30.0	
	32.0	4.8	4.9	5.1																			32.0	
	34.0	4.3	4.3	4.3																			34.0	
	36.0	3.9	3.9	3.9																			36.0	
	38.0	3.5	3.5																				38.0	
	40.0	3.2	3.2																				40.0	
	44.0	2.6																					44.0	
48.0																						48.0		



		m					51.7					56.0					60.0					m		
		43.0	43.0	43.0	43.0	43.0	51.7	51.7	51.7	51.7	51.7	56.0	56.0	56.0	56.0	56.0	60.0	60.0	60.0	60.0	60.0			
		°	5	15	30	45	60	5	15	30	45	60	5	15	30	45	60	5	15	30	45	60		
	9.0	4.3																					9.0	
	10.0	4.3	4.3																				10.0	
	11.0	4.3	4.3																				11.0	
	12.0	4.3	4.3																				12.0	
	14.0	4.3	4.3	4.2																			14.0	
	16.0	4.3	4.3	4.0	3.2	2.4																	16.0	
	18.0	4.3	4.3	3.9	3.1	2.4																	18.0	
	20.0	4.3	4.3	3.7	3.0	2.3																	20.0	
	22.0	4.3	4.3	3.6	2.9																		22.0	
	24.0	4.3	4.2	3.5	2.9																		24.0	
	26.0	4.3	4.0	3.4	2.8																		26.0	
	28.0	4.3	3.8	3.3	2.7																		28.0	
	30.0	4.2	3.7	3.1	2.7																		30.0	
	32.0	4.0	3.5	3.0																			32.0	
	34.0	3.7	3.4	2.9																			34.0	
	36.0	3.5	3.2	2.9																			36.0	
	38.0	3.3	3.1	2.8																			38.0	
	40.0	3.2	3.0	2.7																			40.0	
	44.0	2.7	2.8																				44.0	
	48.0	2.2	2.3																				48.0	
52.0																						52.0		

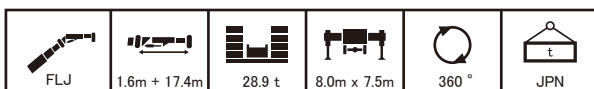

		m					51.7					56.0					60.0					m		
		43.0	43.0	43.0	43.0	43.0	51.7	51.7	51.7	51.7	51.7	56.0	56.0	56.0	56.0	56.0	60.0	60.0	60.0	60.0	60.0			
		°	5	15	30	45	60	5	15	30	45	60	5	15	30	45	60	5	15	30	45	60		
	11.0	3.3																					11.0	
	12.0	3.3	3.3																				12.0	
	14.0	3.3	3.2																				14.0	
	16.0	3.3	3.1																				16.0	
	18.0	3.3	2.9	2.4																			18.0	
	20.0	3.3	2.8	2.3	1.9																		20.0	
	22.0	3.1	2.7	2.2	1.8	1.5																	22.0	
	24.0	3.0	2.5	2.1	1.8	1.5																	24.0	
	26.0	2.8	2.4	2.1	1.7																		26.0	
	28.0	2.7	2.3	2.0	1.6																		28.0	
	30.0	2.6	2.3	1.9	1.6																		30.0	
	32.0	2.5	2.2	1.9	1.6																		32.0	
	34.0	2.4	2.1	1.8	1.5																		34.0	
	36.0	2.3	2.0	1.7	1.5																		36.0	
	38.0	2.2	2.0	1.7																			38.0	
	40.0	2.1	1.9	1.6																			40.0	
	44.0	2.0	1.8	1.6																			44.0	
	48.0	1.8	1.7																				48.0	
	52.0	1.7	1.6																				52.0	
	56.0	1.5																					56.0	

フルオートラフィングジブ

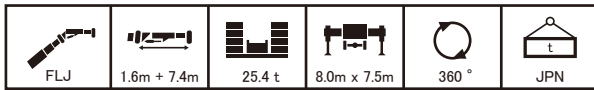

		m					51.7					56.0					60.0					m	
		43.0	43.0	43.0	43.0	43.0	51.7	51.7	51.7	51.7	51.7	56.0	56.0	56.0	56.0	56.0	60.0	60.0	60.0	60.0	60.0		
		5	15	30	45	60	5	15	30	45	60	5	15	30	45	60	5	15	30	45	60		
	8.0	7.3	7.3																			8.0	
	9.0	7.3	7.3	7.3																		9.0	
	10.0	7.3	7.3	7.3																		10.0	
	11.0	7.3	7.3	7.3	6.1	4.5																11.0	
	12.0	7.3	7.3	7.3	6.0	4.5	7.3	7.3	7.3														12.0
	14.0	7.3	7.3	7.3	5.8	4.4	7.3	7.3	7.3	6.0	4.5												14.0
	16.0	7.3	7.3	7.3	5.7	4.4	7.3	7.3	7.3	5.8	4.4	6.3	6.3	6.3	5.9	4.4	5.3	5.3	5.3	5.3	4.4		16.0
	18.0	7.3	7.3	6.9	5.5		7.3	7.3	7.3	5.7	4.3	6.3	6.3	6.3	5.7	4.4	5.3	5.3	5.3	5.3	4.4	4.4	18.0
	20.0	7.3	7.3	6.7	5.4		7.3	7.3	7.0	5.5		6.3	6.3	6.3	5.6		5.3	5.3	5.3	5.3	4.3	4.3	20.0
	22.0	7.3	7.3	6.4	5.3		7.3	7.3	6.8	5.4		6.3	6.3	6.3	5.5		5.3	5.3	5.3	5.3			22.0
	24.0	7.3	7.3	6.2	5.2		7.3	7.3	6.5	5.3		6.3	6.3	6.3	5.4		5.3	5.3	5.3	5.3			24.0
	26.0	7.0	7.2	6.0	5.1		7.2	7.3	6.3	5.2		6.3	6.3	6.3	5.3		5.3	5.3	5.1	5.0			26.0
	28.0	5.9	6.1	5.8			6.4	6.3	6.1	5.2		6.3	6.3	6.1	5.2		5.1	4.9	4.8	4.7			28.0
	30.0	5.2	5.2	5.4			5.8	5.8	5.7	5.1		5.4	5.6	5.8	5.1		4.7	4.5	4.4	4.4			30.0
	32.0	4.7	4.7	4.7			5.0	5.1	5.3			4.6	4.8	5.0	5.1		4.3	4.2	4.1	4.1			32.0
	34.0	4.3	4.3	4.3			4.2	4.4	4.6			3.9	4.0	4.2			3.8	3.9	3.8	3.8			34.0
	36.0	3.9	3.9	3.9			3.6	3.8	3.9			3.2	3.4	3.6			3.2	3.4	3.6				36.0
	38.0	3.5	3.5				3.1	3.2	3.3			2.6	2.8	3.0			2.6	2.8	3.0				38.0
	40.0	3.1	3.2				2.5	2.7	2.8			2.1	2.3	2.4			2.1	2.2	2.4				40.0
	44.0	2.2					1.6	1.7				1.2	1.3	1.5					1.3	1.4			44.0

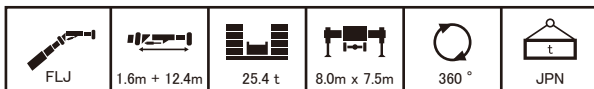

		m					51.7					56.0					60.0					m	
		43.0	43.0	43.0	43.0	43.0	51.7	51.7	51.7	51.7	51.7	56.0	56.0	56.0	56.0	56.0	60.0	60.0	60.0	60.0	60.0		
		5	15	30	45	60	5	15	30	45	60	5	15	30	45	60	5	15	30	45	60		
	9.0	4.3																				9.0	
	10.0	4.3	4.3																				10.0
	11.0	4.3	4.3				4.3																11.0
	12.0	4.3	4.3				4.3	4.3															12.0
	14.0	4.3	4.3	4.2			4.3	4.3															14.0
	16.0	4.3	4.3	4.0	3.2	2.4	4.3	4.3	3.9														16.0
	18.0	4.3	4.3	3.9	3.1	2.4	4.3	4.3	3.8	3.2	2.4	4.3	4.3	3.7	3.2		3.3	3.3	3.3				18.0
	20.0	4.3	4.3	3.7	3.0	2.3	4.3	4.3	3.7	3.1	2.3	4.3	4.3	3.6	3.1	2.3	3.3	3.3	3.3	3.1	2.3		20.0
	22.0	4.3	4.3	3.6	2.9		4.3	4.3	3.5	3.0	2.3	4.3	4.2	3.5	3.1	2.3	3.3	3.3	3.3	3.0	2.3		22.0
	24.0	4.3	4.2	3.5	2.9		4.3	4.1	3.4	2.9		4.3	4.0	3.4	3.0	2.3	3.3	3.3	3.3	3.0	2.3		24.0
	26.0	4.3	4.0	3.4	2.8		4.3	3.9	3.3	2.9		4.3	3.9	3.2	2.9		3.3	3.3	3.2	2.9			26.0
	28.0	4.3	3.8	3.3	2.7		4.3	3.8	3.2	2.8		4.3	3.7	3.2	2.9		3.3	3.3	3.1	2.8			28.0
	30.0	4.2	3.7	3.1	2.7		4.2	3.7	3.1	2.8		4.1	3.6	3.1	2.8		3.3	3.3	3.0	2.8			30.0
	32.0	4.0	3.5	3.0			4.1	3.5	3.1	2.7		4.0	3.5	3.0	2.7		3.3	3.3	3.0	2.7			32.0
	34.0	3.7	3.4	2.9			3.9	3.4	3.0	2.7		3.9	3.4	2.9	2.7		3.3	3.3	2.9	2.7			34.0
	36.0	3.5	3.2	2.9			3.7	3.3	2.9	2.6		3.7	3.3	2.9	2.7		3.3	3.2	2.8	2.6			36.0
	38.0	3.3	3.1	2.8			3.6	3.2	2.8			3.2	3.2	2.8	2.6		3.1	3.1	2.8	2.6			38.0
	40.0	3.2	3.0	2.7			3.1	3.1	2.8			2.7	2.9	2.7			2.6	2.9	2.7	2.6			40.0
	44.0	2.7	2.8				2.2	2.4	2.6			1.8	2.0	2.2			1.7	1.9	2.2				44.0
	48.0	2.0	2.1				1.4	1.6						1.2	1.4				1.3				48.0

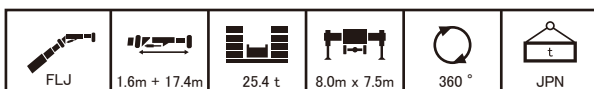

		m					51.7					56.0					60.0					m	
		43.0	43.0	43.0	43.0	43.0	51.7	51.7	51.7	51.7	51.7	56.0	56.0	56.0	56.0	56.0	60.0	60.0	60.0	60.0	60.0		
		5	15	30	45	60	5	15	30	45	60	5	15	30	45	60	5	15	30	45	60		
	11.0	3.3																				11.0	
	12.0	3.3	3.3																				12.0
	14.0	3.3	3.2																				14.0
	16.0	3.3	3.1																				16.0
	18.0	3.3	2.9	2.4																			18.0
	20.0	3.3	2.8	2.3	1.9																		20.0
	22.0	3.1	2.7	2.2	1.8	1.5																	22.0
	24.0	3.0	2.5	2.1	1.8	1.5																	24.0
	26.0	2.8	2.4	2.1	1.7																		26.0
	28.0	2.7	2.3	2.0	1.6																		28.0
	30.0	2.6	2.3	1.9	1.6																		30.0
	32.0	2.5	2.2	1.9	1.6																		32.0
	34.0	2.4	2.1	1.8	1.5																		34.0
	36.0	2.3	2.0	1.7	1.5																		36.0
	38.0	2.2	2.0	1.7																			38.0
	40.0	2.1	1.9	1.6																			40.0
	44.0	2.0	1.8	1.6																			44.0
	48.0	1.8	1.7																				48.0
	52.0	1.7	1.6																				52.0
	56.0	1.3																					56.0

フルオートラフィングジブ

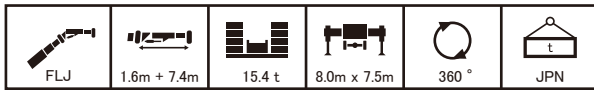

		m					51.7					56.0					60.0					m
		43.0	43.0	43.0	43.0	43.0	51.7	51.7	51.7	51.7	51.7	56.0	56.0	56.0	56.0	56.0	60.0	60.0	60.0	60.0	60.0	m
		5	15	30	45	60	5	15	30	45	60	5	15	30	45	60	5	15	30	45	60	°
	8.0	7.3	7.3																		8.0	
	9.0	7.3	7.3	7.3																	9.0	
	10.0	7.3	7.3	7.3																	10.0	
	11.0	7.3	7.3	7.3	6.1	4.5															11.0	
	12.0	7.3	7.3	7.3	6.0	4.5	7.3	7.3	7.3													12.0
	14.0	7.3	7.3	7.3	5.8	4.4	7.3	7.3	7.3	6.0	4.5											14.0
	16.0	7.3	7.3	7.3	5.7	4.4	7.3	7.3	7.3	5.8	4.4	6.3	6.3	6.3	5.9	4.4	5.3	5.3	5.3	5.3	4.4	16.0
	18.0	7.3	7.3	6.9	5.5		7.3	7.3	7.3	5.7	4.3	6.3	6.3	6.3	5.7	4.4	5.3	5.3	5.3	5.3	4.4	18.0
	20.0	7.3	7.3	6.7	5.4		7.3	7.3	7.0	5.5		6.3	6.3	6.3	5.6		5.3	5.3	5.3	5.3	4.3	20.0
	22.0	7.3	7.3	6.4	5.3		7.2	7.3	6.8	5.4		6.3	6.3	6.3	5.5		5.3	5.3	5.3	5.3		22.0
	24.0	6.8	6.7	6.2	5.2		6.4	6.4	6.5	5.3		6.1	6.3	6.3	5.4		5.3	5.3	5.3	5.3		24.0
	26.0	6.0	6.1	6.0	5.1		5.4	5.6	6.0	5.2		5.0	5.3	5.6	5.3		5.0	5.2	5.1	5.0		26.0
	28.0	5.1	5.2	5.4			4.5	4.7	5.0	5.1		4.1	4.3	4.6	4.8		4.0	4.3	4.6	4.7		28.0
	30.0	4.3	4.4	4.6			3.7	3.9	4.1	4.3		3.3	3.5	3.8	3.9		3.3	3.5	3.7	3.9		30.0
	32.0	3.6	3.7	3.9			3.0	3.2	3.4			2.6	2.8	3.0	3.2		2.6	2.8	3.0	3.2		32.0
	34.0	3.0	3.1	3.2			2.4	2.6	2.8			2.0	2.2	2.4			2.0	2.2	2.4	2.5		34.0
	36.0	2.5	2.6	2.7			1.9	2.0	2.2													36.0
	38.0	2.0	2.1				1.4	1.5	1.7													38.0
	40.0	1.6	1.7																			40.0

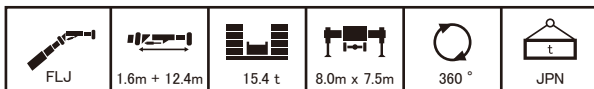

		m					51.7					56.0					60.0					m
		43.0	43.0	43.0	43.0	43.0	51.7	51.7	51.7	51.7	51.7	56.0	56.0	56.0	56.0	56.0	60.0	60.0	60.0	60.0	60.0	m
		5	15	30	45	60	5	15	30	45	60	5	15	30	45	60	5	15	30	45	60	°
	9.0	4.3																			9.0	
	10.0	4.3	4.3																		10.0	
	11.0	4.3	4.3				4.3														11.0	
	12.0	4.3	4.3				4.3	4.3													12.0	
	14.0	4.3	4.3	4.2			4.3	4.3				4.3	4.3				3.3	3.3			14.0	
	16.0	4.3	4.3	4.0	3.2	2.4	4.3	4.3	3.9			4.3	4.3	3.8			3.3	3.3			16.0	
	18.0	4.3	4.3	3.9	3.1	2.4	4.3	4.3	3.8	3.2	2.4	4.3	4.3	3.7	3.2		3.3	3.3	3.3		18.0	
	20.0	4.3	4.3	3.7	3.0	2.3	4.3	4.3	3.7	3.1	2.3	4.3	4.3	3.6	3.1	2.3	3.3	3.3	3.3	3.1	2.3	20.0
	22.0	4.3	4.3	3.6	2.9		4.3	4.3	3.5	3.0	2.3	4.3	4.2	3.5	3.1	2.3	3.3	3.3	3.3	3.0	2.3	22.0
	24.0	4.3	4.2	3.5	2.9		4.3	4.1	3.4	2.9		4.3	4.0	3.4	3.0	2.3	3.3	3.3	3.3	3.0	2.3	24.0
	26.0	4.3	4.0	3.4	2.8		4.3	3.9	3.3	2.9		4.3	3.9	3.2	2.9		3.3	3.3	3.2	2.9		26.0
	28.0	4.3	3.8	3.3	2.7		4.3	3.8	3.2	2.8		4.3	3.7	3.2	2.9		3.3	3.3	3.1	2.8		28.0
	30.0	4.0	3.7	3.1	2.7		4.1	3.7	3.1	2.8		3.9	3.6	3.1	2.8		3.3	3.3	3.0	2.8		30.0
	32.0	3.9	3.4	3.0			3.5	3.5	3.1	2.7		3.2	3.5	3.0	2.7		3.1	3.3	3.0	2.7		32.0
	34.0	3.5	3.3	2.9			2.9	3.2	3.0	2.7		2.6	2.9	2.9	2.7		2.5	2.8	2.9	2.7		34.0
	36.0	3.0	3.2	2.8			2.4	2.7	2.9	2.6		2.0	2.3	2.6	2.7		2.0	2.3	2.6	2.6		36.0
	38.0	2.5	2.7	2.8			2.0	2.2	2.4			1.6	1.8	2.1	2.3							38.0
	40.0	2.1	2.3	2.4			1.5	1.7	2.0													40.0
	44.0	1.4	1.5																			44.0

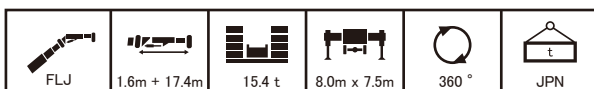

		m					51.7					56.0					60.0					m
		43.0	43.0	43.0	43.0	43.0	51.7	51.7	51.7	51.7	51.7	56.0	56.0	56.0	56.0	56.0	60.0	60.0	60.0	60.0	60.0	m
		5	15	30	45	60	5	15	30	45	60	5	15	30	45	60	5	15	30	45	60	°
	11.0	3.3																			11.0	
	12.0	3.3	3.3																		12.0	
	14.0	3.3	3.2				3.2	3.1				2.9									14.0	
	16.0	3.3	3.1				3.2	3.0				2.9	2.9				2.8	2.7			16.0	
	18.0	3.3	2.9	2.4			3.2	2.9				2.9	2.8				2.8	2.6			18.0	
	20.0	3.3	2.8	2.3	1.9		3.1	2.7	2.3			2.9	2.7	2.2			2.8	2.6			20.0	
	22.0	3.1	2.7	2.2	1.8	1.5	3.1	2.6	2.2	1.8		2.9	2.6	2.2			2.7	2.5	2.1		22.0	
	24.0	3.0	2.5	2.1	1.8	1.5	2.9	2.5	2.1	1.8	1.5	2.8	2.5	2.1	1.8		2.7	2.5	2.1	1.8		24.0
	26.0	2.8	2.4	2.1	1.7		2.8	2.4	2.1	1.7	1.4	2.8	2.4	2.0	1.8	1.4	2.6	2.4	2.0	1.8	1.4	26.0
	28.0	2.7	2.3	2.0	1.6		2.7	2.3	2.0	1.7	1.4	2.7	2.3	2.0	1.7	1.4	2.6	2.3	2.0	1.7	1.4	28.0
	30.0	2.6	2.3	1.9	1.6		2.6	2.3	1.9	1.6		2.6	2.2	1.9	1.7		2.5	2.2	1.9	1.7	1.4	30.0
	32.0	2.5	2.2	1.9	1.6		2.5	2.2	1.9	1.6		2.5	2.2	1.9	1.6		2.5	2.2	1.8	1.6		32.0
	34.0	2.4	2.1	1.8	1.5		2.4	2.1	1.8	1.6		2.4	2.1	1.8	1.6		2.4	2.1	1.8	1.6		34.0
	36.0	2.3	2.0	1.7	1.5		2.3	2.0	1.8	1.5		2.3	2.0	1.8	1.6		2.3	2.0	1.7	1.6		36.0
	38.0	2.2	2.0	1.7			2.2	2.0	1.7	1.5		2.0	2.0	1.7	1.5		2.0	2.0	1.7	1.5		38.0
	40.0	2.1	1.9	1.6			2.0	1.9	1.7	1.5		1.6	1.9	1.7	1.5							40.0
	44.0	1.8	1.8	1.6			1.3	1.5	1.6													44.0
	48.0	1.2	1.4																			48.0

フルオートラフィングジブ

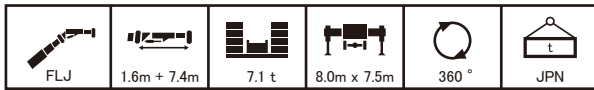

		m					51.7					56.0					60.0					m			
		43.0	43.0	43.0	43.0	43.0	51.7	51.7	51.7	51.7	51.7	56.0	56.0	56.0	56.0	56.0	60.0	60.0	60.0	60.0	60.0				
		°					°					°					°								
		5	15	30	45	60	5	15	30	45	60	5	15	30	45	60	5	15	30	45	60				
m	8.0	7.3	7.3																			8.0			
	9.0	7.3	7.3	7.3																		9.0			
	10.0	7.3	7.3	7.3																		10.0			
	11.0	7.3	7.3	7.3	6.1	4.5															5.3		11.0		
	12.0	7.3	7.3	7.3	6.0	4.5	7.3	7.3	7.3												5.3	5.3		12.0	
	14.0	7.3	7.3	7.3	5.8	4.4	7.3	7.3	7.3	6.0	4.5										5.3	5.3	5.3		14.0
	16.0	7.3	7.3	7.3	5.7	4.4	7.3	7.3	7.3	5.8	4.4	6.3	6.3	6.3	5.9	4.4	5.3	5.3	5.3	5.3	5.3	4.4	4.4	16.0	
	18.0	7.3	7.3	6.9	5.5		7.3	7.3	7.3	5.7	4.3	6.3	6.3	6.3	5.7	4.4	5.3	5.3	5.3	5.3	5.3	4.4	4.4	18.0	
	20.0	7.3	7.3	6.7	5.4		6.4	6.4	7.0	5.5		6.2	6.3	6.3	5.6		5.3	5.3	5.3	5.3	5.3	4.3	4.3	20.0	
	22.0	5.7	6.1	6.4	5.3		4.9	5.3	5.8	5.4		4.3	4.7	5.3	5.5		4.2	4.7	5.3	5.3				22.0	
	24.0	4.2	4.5	4.9	5.2		3.4	3.8	4.2	4.5		2.8	3.2	3.7	4.1		2.8	3.2	3.7	4.0				24.0	
	26.0	3.1	3.3	3.7	3.9		2.3	2.6	3.0	3.2		1.7	2.1	2.5	2.8		1.7	2.0	2.5	2.8				26.0	
	28.0	2.1	2.4	2.6			1.4	1.7	2.0	2.2		0.9	1.2	1.5	1.8				1.5	1.8				28.0	
	30.0	1.4	1.6	1.8				0.9	1.2	1.4														30.0	
	32.0	0.8	1.0	1.2											1.0									32.0	

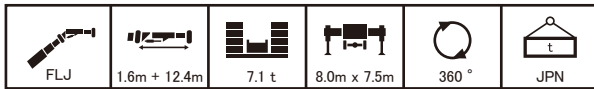

		m					51.7					56.0					60.0					m		
		43.0	43.0	43.0	43.0	43.0	51.7	51.7	51.7	51.7	51.7	56.0	56.0	56.0	56.0	56.0	60.0	60.0	60.0	60.0	60.0			
		°					°					°					°							
		5	15	30	45	60	5	15	30	45	60	5	15	30	45	60	5	15	30	45	60			
m	9.0	4.3																					9.0	
	10.0	4.3	4.3																				10.0	
	11.0	4.3	4.3				4.3																11.0	
	12.0	4.3	4.3				4.3	4.3																12.0
	14.0	4.3	4.3	4.2			4.3	4.3				4.3	4.3				3.3	3.3						14.0
	16.0	4.3	4.3	4.0	3.2	2.4	4.3	4.3	3.9			4.3	4.3	3.8			3.3	3.3						16.0
	18.0	4.3	4.3	3.9	3.1	2.4	4.3	4.3	3.8	3.2	2.4	4.3	4.3	3.7	3.2		3.3	3.3	3.3					18.0
	20.0	4.3	4.3	3.7	3.0	2.3	4.3	4.3	3.7	3.1	2.3	4.3	4.3	3.6	3.1	2.3	3.3	3.3	3.3	3.1	2.3			20.0
	22.0	4.3	4.3	3.6	2.9		4.3	4.3	3.5	3.0	2.3	4.3	4.2	3.5	3.1	2.3	3.3	3.3	3.3	3.0	2.3			22.0
	24.0	4.3	4.0	3.5	2.9		4.2	4.1	3.4	2.9		3.7	4.0	3.4	3.0	2.3	3.3	3.3	3.3	3.0	2.3			24.0
	26.0	3.9	3.8	3.4	2.8		3.1	3.6	3.3	2.9		2.5	3.1	3.2	2.9		2.4	3.0	3.2	2.9				26.0
	28.0	2.9	3.3	3.2	2.7		2.1	2.6	3.2	2.8		1.6	2.1	2.7	2.9		1.5	2.0	2.7	2.8				28.0
	30.0	2.1	2.5	2.9	2.7		1.4	1.8	2.3	2.7		0.9	1.3	1.9	2.3				1.3	1.8	2.2			30.0
	32.0	1.5	1.8	2.2			0.8	1.1	1.6	1.9				1.2	1.5					1.1	1.5			32.0
	34.0	1.0	1.2	1.5						1.0	1.2					0.9								34.0
	36.0			1.0																				36.0

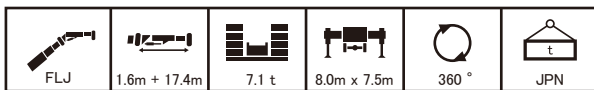

		m					51.7					56.0					60.0					m		
		43.0	43.0	43.0	43.0	43.0	51.7	51.7	51.7	51.7	51.7	56.0	56.0	56.0	56.0	56.0	60.0	60.0	60.0	60.0	60.0			
		°					°					°					°							
		5	15	30	45	60	5	15	30	45	60	5	15	30	45	60	5	15	30	45	60			
m	11.0	3.3																					11.0	
	12.0	3.3	3.3																				12.0	
	14.0	3.3	3.2				3.2	3.1				2.9											14.0	
	16.0	3.3	3.1				3.2	3.0				2.9	2.9				2.8	2.7					16.0	
	18.0	3.3	2.9	2.4			3.2	2.9				2.9	2.8				2.8	2.6					18.0	
	20.0	3.3	2.8	2.3	1.9		3.1	2.7	2.3			2.9	2.7	2.2			2.8	2.6					20.0	
	22.0	3.1	2.7	2.2	1.8	1.5	3.1	2.6	2.2	1.8		2.9	2.6	2.2			2.7	2.5	2.1				22.0	
	24.0	3.0	2.5	2.1	1.8	1.5	2.9	2.5	2.1	1.8	1.5	2.8	2.5	2.1	1.8		2.7	2.5	2.1	1.8			24.0	
	26.0	2.8	2.4	2.1	1.7		2.8	2.4	2.1	1.7	1.4	2.8	2.4	2.0	1.8	1.4	2.6	2.4	2.0	1.8	1.4		26.0	
	28.0	2.6	2.3	2.0	1.6		2.7	2.3	2.0	1.7	1.4	2.3	2.3	2.0	1.7	1.4	2.2	2.3	2.0	1.7	1.4		28.0	
	30.0	2.5	2.2	1.9	1.6		2.0	2.2	1.9	1.6		1.5	2.1	1.9	1.7		1.4	2.0	1.9	1.7	1.4		30.0	
	32.0	2.1	2.1	1.9	1.6		1.4	1.9	1.9	1.6		0.9	1.4	1.9	1.6			1.3	1.8	1.6			32.0	
	34.0	1.6	1.9	1.8	1.5		0.8	1.3	1.8	1.6			0.8	1.5	1.6				1.4	1.6			34.0	
	36.0	1.1	1.4	1.7	1.5			0.8	1.3	1.5				0.9	1.3					1.3				36.0
	38.0		1.0	1.3					0.8	1.1					0.8									38.0
	40.0			0.9																				40.0

オールテレーンクレーン
ATF-140N-5.1
油圧チルトジブ



油圧チルトジブ



■ 油圧チルトジブ(HLJ)の構成

記号	名称	長さ
①	ベースジブ	1.0 m+2.8 m
②	ミドルAジブ	6.4 m
③	トップジブ	7.8 m
④	ミドルBジブ	7.0 m

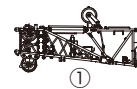

1.0m+ 2.8mジブ

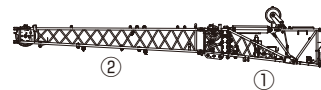

1.0m+ 9.2mジブ

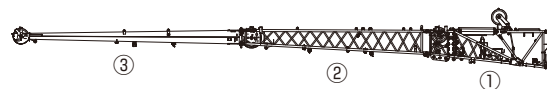

1.0m+17.0mジブ

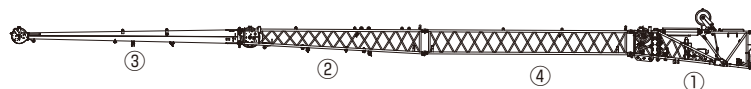

1.0m+24.0mジブ

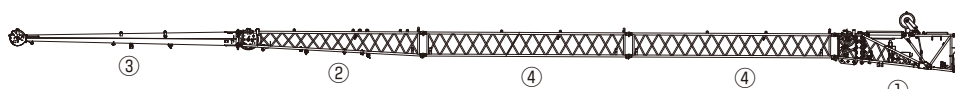

1.0m+31.0mジブ



ブーム+油圧チルトジブ(HLJ)作業半径-揚程図

43.0mブーム+油圧チルトジブ

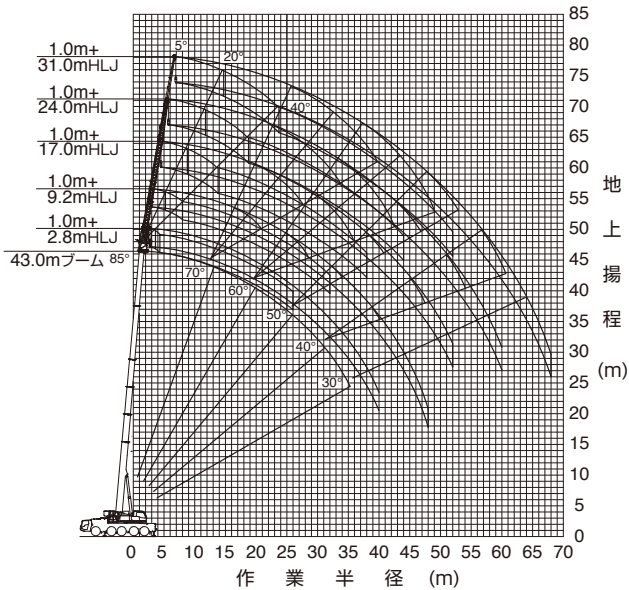

- (注意) 1. 上図はブームおよびジブのたわみを含んでいません。
 2. カウンタウエイト40.9t、アウトリガ張出幅7.5m時の性能を図示しています。

51.7mブーム+油圧チルトジブ

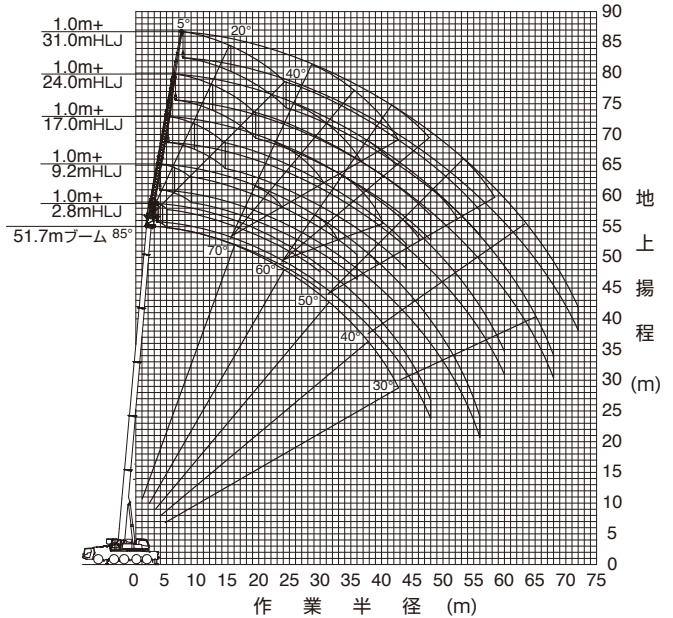

- (注意) 1. 上図はブームおよびジブのたわみを含んでいません。
 2. カウンタウエイト40.9t、アウトリガ張出幅7.5m時の性能を図示しています。

56.0mブーム+油圧チルトジブ

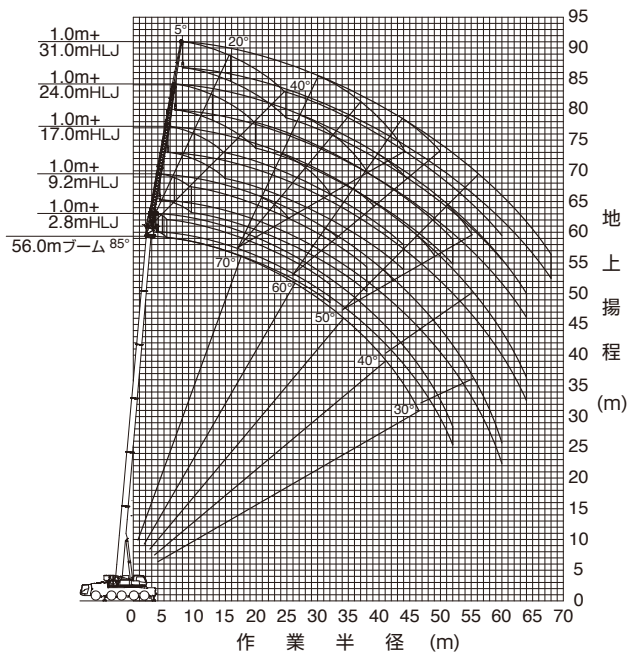

- (注意) 1. 上図はブームおよびジブのたわみを含んでいません。
 2. カウンタウエイト40.9t、アウトリガ張出幅7.5m時の性能を図示しています。

60.0mブーム+油圧チルトジブ

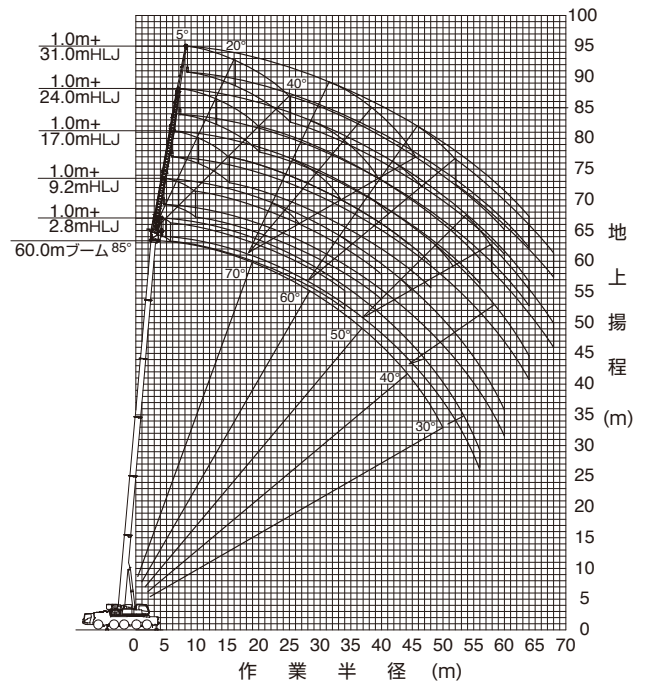

- (注意) 1. 上図はブームおよびジブのたわみを含んでいません。
 2. カウンタウエイト40.9t、アウトリガ張出幅7.5m時の性能を図示しています。

油圧チルトジブ



ブーム+油圧チルトジブ(HLJ)定格総荷重表









■ 定格総荷重表注意事項

- ◆性能設定のあるカウンタウエイトとアウトリガ張出幅の組合せを、下表に○印で示します。
本仕様書では、7.5 mの定格総荷重表のみ記載しています。
また、各ブーム長さにおいて異なる伸縮状態の中から最大になる性能を抜粋し記載しています。
※同じブーム長さでも、ブームの伸長状態によって定格総荷重が異なります。
このため、アウトリガ張出幅・カウンタウエイト重量に応じた定格総荷重および他の詳細については、別冊の仕様書を参照してください。

アウトリガ張出幅	カウンタウエイト	40.9 t	28.9 t	25.4 t	15.4 t	7.1 t	0 t
7.5 m		○	○	○	○	○	○
		P27	P29	P31	P33	P35	
6.2 m		○	○	○	○	○	○
5.0 m			○	○	○	○	
4.1 m					○		





- ◆Bピン（ブーム固定ピン）を挿入していないときの定格総荷重は20.0tに制限されます。
- ◆定格総荷重は、つり具質量とフック質量（60tフック: 600kg、26tフック: 450kg、8.7tフック: 300kg）を含んだ値を示します。
- ◆定格総荷重は、ブームとジブのたわみを含んだ実際の作業半径に基づいています。
- ◆各状態ごとの標準巻掛本数は別冊の仕様書を参照してください。
- ◆定格総荷重はアウトリガを水平堅土上に設置したときの値です。
- ◆定格総荷重表は、風による影響を含んでいません。瞬間最大風速が10m/s以上の風速では、クレーン作業を中止してください。

定格総荷重表中のシンボル、記号の説明







	油圧チルトジブ (HLJ) の定格総荷重を示します。		ブーム長さを示します。
	油圧チルトジブ (HLJ) のジブ長さを示します。		ジブのオフセット角度を示し、ブームの中心線とジブの中心線のなす角度を示します。
	カウンタウエイト (C/W) 組合せを示します。		作業半径を示します。
	アウトリガ張出幅を示します。		
	吊上げ可能な旋回範囲を示します。		
	定格総荷重の単位を示します。		

油圧チルトジブ









 HLJ	 1.0m + 2.8m	 40.9 t	 8.0m x 7.5m	 360°	 JPN
---	---	--	---	--	---

		43.0			51.7			56.0			60.0				
m		43.0	43.0	43.0	51.7	51.7	51.7	56.0	56.0	56.0	60.0	60.0	60.0	m	
°		5	20	40	5	20	40	5	20	40	5	20	40	°	
 m	7.0		17.1	17.1											7.0
	8.0		17.1	17.1			11.1								8.0
	9.0		17.1	17.1			11.1	11.1		9.0	9.0		7.8		9.0
	10.0		17.1	17.1			11.1	11.1		9.0	9.0		7.8	7.8	10.0
	11.0		17.1	17.1			11.1	11.1		9.0	9.0		7.8	7.8	11.0
	12.0		17.1	17.1			11.1	11.1		9.0	9.0		7.8	7.8	12.0
	14.0	17.1	17.1	17.1			11.1	11.1		9.0	9.0		7.8	7.8	14.0
	16.0	17.1	17.1	16.8		11.1	11.1	11.1		9.0	9.0		7.8	7.8	16.0
	18.0	15.6	15.5	15.4		11.1	11.1	11.1	9.0	9.0	9.0		7.8	7.8	18.0
	20.0	14.2	14.1	14.0		11.1	11.1	11.1	9.0	9.0	9.0		7.8	7.8	20.0
	22.0	12.9	12.8	12.8		10.9	10.7	10.5	9.0	9.0	9.0		7.8	7.8	22.0
	24.0	11.8	11.8	11.7		10.2	10.0	9.8	9.0	9.0	8.9		7.6	7.4	24.0
	26.0	10.7	10.8	10.8		9.5	9.3	9.2	8.6	8.4	8.3		7.1	6.9	26.0
	28.0	9.4	9.5			8.9	8.8	8.7	8.0	7.9	7.8		6.6	6.5	28.0
	30.0	8.3	8.3			8.2	8.2	8.2	7.6	7.5	7.4		6.2	6.1	30.0
	32.0	7.3	7.3			7.5	7.5		7.1	7.0	7.0		5.8	5.7	32.0
	34.0	6.4	6.5			6.7	6.8		6.7	6.6			5.5	5.4	34.0
	36.0	5.7	5.7			6.0	6.0		6.2	6.3			5.1	5.1	36.0
	38.0	5.0				5.6	5.6		5.6	5.6			4.7	4.8	38.0
	40.0	4.5				5.2	5.2		5.0	5.0			4.4	4.4	40.0
	44.0					4.3			3.9	4.0			3.7	3.7	44.0
	48.0					3.5			3.1				3.1	3.1	48.0
	52.0								2.4				2.4		52.0
	56.0												1.8		56.0

 HLJ	 1.0m + 9.2m	 40.9 t	 8.0m x 7.5m	 360°	 JPN
---	---	--	---	--	---

		43.0			51.7			56.0			60.0				
m		43.0	43.0	43.0	51.7	51.7	51.7	56.0	56.0	56.0	60.0	60.0	60.0	m	
°		5	20	40	5	20	40	5	20	40	5	20	40	°	
 m	9.0		10.6												9.0
	10.0		10.6												10.0
	11.0		10.6				7.0			6.4					11.0
	12.0	10.6	10.6	8.3			7.0			6.4			5.7		12.0
	14.0	10.6	10.6	7.9			7.0	7.0		6.4			5.7		14.0
	16.0	10.6	10.2	7.6		7.0	7.0	7.0	6.4	6.4	6.4		5.7	5.7	16.0
	18.0	10.6	9.6	7.4		7.0	7.0	7.0	6.4	6.4	6.4		5.7	5.7	18.0
	20.0	10.6	9.2	7.1		7.0	7.0	7.0	6.4	6.4	6.4		5.7	5.7	20.0
	22.0	10.6	8.7	6.9		7.0	7.0	7.0	6.4	6.4	6.4		5.7	5.7	22.0
	24.0	10.6	8.3	6.7		7.0	7.0	6.9	6.4	6.4	6.4		5.7	5.7	24.0
	26.0	10.0	8.0	6.6		7.0	7.0	6.7	6.4	6.4	6.4		5.5	5.4	26.0
	28.0	9.4	7.6	6.4		7.0	7.0	6.6	6.4	6.4	6.2		5.4	5.1	28.0
	30.0	8.6	7.4	6.3		7.0	7.0	6.4	6.4	6.2	5.9		5.0	4.8	30.0
	32.0	7.6	7.1	6.2		7.0	6.8	6.3	6.2	5.9	5.7		4.7	4.5	32.0
	34.0	6.8	6.9			6.5	6.4	6.2	6.0	5.7	5.5		4.4	4.2	34.0
	36.0	6.0	6.3			6.0	6.1	5.9	5.7	5.4	5.3		4.1	4.0	36.0
	38.0	5.4	5.6			5.5	5.7		5.4	5.2	5.1		3.9	3.7	38.0
	40.0	4.8	5.0			5.0	5.2		5.0	5.0			3.7	3.5	40.0
	44.0	3.8				4.1	4.2		4.2	4.4			3.3	3.2	44.0
	48.0	3.0				3.6	3.7		3.4	3.5			2.9	2.9	48.0
	52.0					3.0			2.7	2.8			2.5	2.6	52.0
	56.0					2.5			2.0				2.0	2.1	56.0
	60.0								1.4				1.4		60.0
	64.0														64.0



 HLJ	 1.0m + 17.0m	 40.9 t	 8.0m x 7.5m	 360°	 JPN
---	--	--	---	--	---







		43.0			51.7			56.0			60.0				
m		43.0	43.0	43.0	51.7	51.7	51.7	56.0	56.0	56.0	60.0	60.0	60.0	m	
°		5	20	40	5	20	40	5	20	40	5	20	40	°	
 m	12.0	5.5													12.0
	14.0	5.4	4.3				4.1								14.0
	16.0	5.1	4.1				4.1	4.0							16.0
	18.0	4.8	3.9	3.2			4.1	3.8					3.6	3.6	18.0
	20.0	4.6	3.8	3.1			4.1	3.7	3.1				3.6	3.5	20.0
	22.0	4.4	3.6	3.0			4.1	3.5	3.0				3.6	3.4	22.0
	24.0	4.2	3.5	3.0			4.1	3.4	2.9				3.6	3.3	24.0
	26.0	4.0	3.3	2.9			4.0	3.3	2.8				3.6	3.2	26.0
	28.0	3.8	3.2	2.8			3.8	3.2	2.8				3.6	3.1	28.0
	30.0	3.7	3.1	2.8			3.7	3.1	2.7				3.5	3.0	30.0
	32.0	3.5	3.0	2.7			3.5	3.0	2.7				3.4	2.9	32.0
	34.0	3.4	2.9	2.6			3.4	2.9	2.6				3.3	2.9	34.0
	36.0	3.3	2.9	2.6			3.3	2.9	2.6				3.2	2.8	36.0
	38.0	3.2	2.8	2.6			3.2	2.8	2.5				3.2	2.7	38.0
	40.0	3.1	2.7				3.1	2.7	2.5				3.0	2.7	40.0
	44.0	2.9	2.6				3.0	2.6	2.4				2.7	2.5	44.0
	48.0	2.8	2.5				2.8	2.5					2.4	2.3	48.0
	52.0	2.7					2.7	2.4					2.1	2.1	52.0
	56.0						2.6	2.4					1.9	1.9	56.0
	60.0						2.2						1.7	1.7	60.0
	64.0												1.3	1.4	64.0



油圧チルトジブ



 HLJ	 1.0m + 24.0m	 40.9 t	 8.0m x 7.5m	 360°	 JPN
---	--	--	---	--	---







		m	43.0	43.0	43.0	51.7	51.7	51.7	56.0	56.0	56.0	60.0	60.0	60.0	m
		°	5	20	40	5	20	40	5	20	40	5	20	40	°
	14.0	3.8													14.0
	16.0	3.8				3.0									16.0
	18.0	3.8	3.8			3.0	3.0		2.9						18.0
	20.0	3.8	3.6			3.0	3.0		2.9	2.9		2.4			20.0
	22.0	3.8	3.5			3.0	3.0		2.9	2.9		2.4	2.4		22.0
	24.0	3.8	3.3	2.5		3.0	3.0		2.9	2.9		2.4	2.4		24.0
	26.0	3.8	3.2	2.4		3.0	3.0		2.9	2.9		2.4	2.4		26.0
	28.0	3.7	3.0	2.3		3.0	3.0	2.3	2.9	2.9	2.3	2.4	2.4		28.0
	30.0	3.5	2.9	2.3		3.0	2.9	2.3	2.9	2.9	2.3	2.4	2.4	2.0	30.0
	32.0	3.4	2.8	2.2		3.0	2.8	2.2	2.9	2.8	2.2	2.4	2.4	2.0	32.0
	34.0	3.3	2.6	2.1		3.0	2.7	2.2	2.9	2.8	2.2	2.4	2.4	1.9	34.0
	36.0	3.1	2.5	2.1		3.0	2.6	2.1	2.9	2.7	2.1	2.4	2.4	1.9	36.0
	38.0	3.0	2.4	2.0		3.0	2.5	2.1	2.9	2.6	2.1	2.4	2.3	1.9	38.0
	40.0	2.8	2.3	2.0		3.0	2.4	2.0	2.9	2.5	2.0	2.4	2.3	1.8	40.0
	44.0	2.6	2.2	1.9		2.8	2.3	1.9	2.8	2.3	1.9	2.2	2.1	1.7	44.0
	48.0	2.4	2.1			2.6	2.2	1.9	2.7	2.2	1.9	1.9	1.9	1.7	48.0
	52.0	2.2	1.9			2.4	2.0		2.5	2.1	1.8	1.7	1.7	1.6	52.0
	56.0	2.0	1.8			2.2	1.9		2.3	2.0		1.5	1.5	1.5	56.0
60.0	1.9				2.0	1.9		2.0	1.9		1.4	1.3		60.0	
64.0					1.8	1.8		1.5	1.7		1.2	1.2		64.0	
68.0					1.4							1.1		68.0	

 HLJ	 1.0m + 31.0m	 40.9 t	 8.0m x 7.5m	 360°	 JPN
---	--	--	---	--	---







		m	43.0	43.0	43.0	51.7	51.7	51.7	56.0	56.0	56.0	60.0	60.0	60.0	m
		°	5	20	40	5	20	40	5	20	40	5	20	40	°
	16.0	2.7													16.0
	18.0	2.7				2.2									18.0
	20.0	2.7				2.2									20.0
	22.0	2.7	2.6			2.2			2.1			1.6			22.0
	24.0	2.7	2.5			2.2	2.2		2.1	2.1		1.6			24.0
	26.0	2.7	2.3			2.2	2.2		2.1	2.1		1.6	1.6		26.0
	28.0	2.7	2.2			2.2	2.2		2.1	2.1		1.6	1.6		28.0
	30.0	2.7	2.1	1.6		2.2	2.1		2.1	2.1		1.6	1.6		30.0
	32.0	2.6	2.0	1.5		2.2	2.0		2.1	2.0		1.6	1.6		32.0
	34.0	2.5	1.9	1.4		2.2	1.9	1.4	2.1	1.9	1.4	1.6	1.6		34.0
	36.0	2.3	1.8	1.4		2.2	1.9	1.4	2.1	1.9	1.4	1.6	1.6	1.2	36.0
	38.0	2.2	1.7	1.3		2.2	1.8	1.4	2.1	1.8	1.4	1.6	1.6	1.2	38.0
	40.0	2.1	1.7	1.3		2.2	1.7	1.3	2.1	1.7	1.3	1.6	1.6	1.2	40.0
	44.0	1.9	1.5	1.2		2.0	1.6	1.2	2.0	1.6	1.2	1.6	1.5	1.1	44.0
	48.0	1.7	1.4	1.2		1.8	1.5	1.2	1.8	1.5	1.2	1.6	1.4	1.1	48.0
	52.0	1.5	1.3	1.1		1.6	1.4	1.1	1.7	1.4	1.1	1.4	1.3	1.0	52.0
	56.0	1.4	1.2			1.5	1.3	1.1	1.5	1.3	1.1	1.2	1.2	1.0	56.0
	60.0	1.3	1.1			1.4	1.2		1.4	1.2	1.1	1.0	1.0	0.9	60.0
64.0	1.2	1.1			1.3	1.1		1.3	1.2		0.9	0.9		64.0	
68.0	1.1				1.1	1.1		1.1	1.1			0.8		68.0	
72.0					1.0									72.0	

油圧チルトジブ









 HLJ	 1.0m + 2.8m	 28.9 t	 8.0m x 7.5m	 360°	 JPN
---	---	--	---	--	---

		m	43.0	43.0	43.0	51.7	51.7	51.7	56.0	56.0	56.0	60.0	60.0	60.0	m	
		°	5	20	40	5	20	40	5	20	40	5	20	40	°	
	m	7.0		17.1	17.1										7.0	
	8.0		17.1	17.1			11.1								8.0	
	9.0		17.1	17.1			11.1	11.1		9.0	9.0		7.8		9.0	
	10.0		17.1	17.1			11.1	11.1		9.0	9.0		7.8	7.8	10.0	
	11.0		17.1	17.1			11.1	11.1		9.0	9.0		7.8	7.8	11.0	
	12.0		17.1	17.1			11.1	11.1		9.0	9.0		7.8	7.8	12.0	
	14.0	17.1	17.1	17.1			11.1	11.1		9.0	9.0		7.8	7.8	14.0	
	16.0	17.1	17.1	16.8			11.1	11.1	11.1		9.0	9.0		7.8	7.8	16.0
	18.0	15.6	15.5	15.4			11.1	11.1	11.1	9.0	9.0	9.0		7.8	7.8	18.0
	20.0	13.1	13.3	13.5			11.1	11.1	11.1	9.0	9.0	9.0	7.8	7.8	7.8	20.0
	22.0	11.1	11.2	11.4			10.9	10.7	10.5	9.0	9.0	9.0	7.8	7.8	7.8	22.0
	24.0	9.5	9.6	9.7			9.8	9.9	9.8	9.0	9.0	8.9	7.6	7.4	7.3	24.0
	26.0	8.1	8.2	8.3			8.4	8.5	8.7	8.6	8.4	8.3	7.1	6.9	6.8	26.0
	28.0	7.0	7.1				7.7	7.6	7.5	7.6	7.7	7.8	6.6	6.5	6.4	28.0
	30.0	6.4	6.3				7.0	7.1	7.1	6.6	6.7	6.8	6.2	6.1	6.0	30.0
	32.0	6.0	5.9				6.1	6.2		5.8	5.8	5.9	5.7	5.7	5.7	32.0
	34.0	5.5	5.5				5.4	5.5		5.0	5.1		5.0	5.1	5.2	34.0
	36.0	5.1	5.2				4.8	4.8		4.4	4.4		4.4	4.4		36.0
	38.0	4.7					4.2	4.2		3.8	3.9		3.8	3.9		38.0
	40.0	4.2					3.7	3.7		3.3	3.4		3.3	3.3		40.0
44.0						2.8			2.4	2.4		2.4	2.4		44.0	
48.0						2.1			1.6			1.6	1.7		48.0	

 HLJ	 1.0m + 9.2m	 28.9 t	 8.0m x 7.5m	 360°	 JPN
---	---	--	---	--	---

		m	43.0	43.0	43.0	51.7	51.7	51.7	56.0	56.0	56.0	60.0	60.0	60.0	m
		°	5	20	40	5	20	40	5	20	40	5	20	40	°
	m	9.0		10.6											9.0
	10.0		10.6												10.0
	11.0		10.6				7.0			6.4					11.0
	12.0	10.6	10.6	8.3		7.0				6.4			5.7		12.0
	14.0	10.6	10.6	7.9		7.0	7.0			6.4			5.7		14.0
	16.0	10.6	10.2	7.6		7.0	7.0	7.0	6.4	6.4	6.4		5.7	5.7	16.0
	18.0	10.6	9.6	7.4		7.0	7.0	7.0	6.4	6.4	6.4		5.7	5.7	18.0
	20.0	10.6	9.2	7.1		7.0	7.0	7.0	6.4	6.4	6.4		5.7	5.7	20.0
	22.0	10.6	8.7	6.9		7.0	7.0	7.0	6.4	6.4	6.4		5.7	5.7	22.0
	24.0	9.8	8.3	6.7		7.0	7.0	6.9	6.4	6.4	6.4		5.7	5.7	24.0
	26.0	8.5	8.0	6.6		7.0	7.0	6.7	6.4	6.4	6.4		5.5	5.4	26.0
	28.0	7.3	7.6	6.4		7.0	7.0	6.6	6.4	6.4	6.2		5.4	5.1	28.0
	30.0	6.4	6.7	6.3		6.7	7.0	6.4	6.4	6.2	5.9		5.0	4.8	30.0
	32.0	5.5	5.8	6.1		6.1	6.2	6.3	6.1	5.9	5.7		4.7	4.5	32.0
	34.0	4.9	5.1			5.7	5.6	5.7	5.3	5.6	5.5		4.4	4.2	34.0
	36.0	4.6	4.6			5.0	5.3	5.2	4.7	4.9	5.2		4.1	4.0	36.0
	38.0	4.2	4.3			4.5	4.7		4.1	4.3	4.6		3.9	3.7	38.0
	40.0	3.9	4.0			4.0	4.2		3.6	3.8			3.5	3.5	40.0
	44.0	3.4				3.1	3.2		2.7	2.9			2.7	2.9	44.0
	48.0	2.9				2.4	2.5		1.9	2.1			1.8	2.0	48.0
52.0					1.7			1.2	1.3			1.1	1.3	52.0	
56.0					1.1									56.0	



 HLJ	 1.0m + 17.0m	 28.9 t	 8.0m x 7.5m	 360°	 JPN
---	--	--	---	--	---







		m	43.0	43.0	43.0	51.7	51.7	51.7	56.0	56.0	56.0	60.0	60.0	60.0	m	
		°	5	20	40	5	20	40	5	20	40	5	20	40	°	
	m	12.0	5.5												12.0	
	14.0	5.4	4.3			4.1									14.0	
	16.0	5.1	4.1			4.1	4.0			3.9	3.8		3.6	3.6	16.0	
	18.0	4.8	3.9	3.2		4.1	3.8			3.9	3.7		3.6	3.6	18.0	
	20.0	4.6	3.8	3.1		4.1	3.7	3.1		3.9	3.6		3.6	3.5	20.0	
	22.0	4.4	3.6	3.0		4.1	3.5	3.0		3.9	3.5	2.9	3.6	3.4	2.9	22.0
	24.0	4.2	3.5	3.0		4.1	3.4	2.9		3.9	3.3	2.9	3.6	3.3	2.8	24.0
	26.0	4.0	3.3	2.9		4.0	3.3	2.8		3.8	3.2	2.8	3.6	3.2	2.8	26.0
	28.0	3.8	3.2	2.8		3.8	3.2	2.8		3.7	3.1	2.7	3.6	3.1	2.7	28.0
	30.0	3.7	3.1	2.8		3.7	3.1	2.7		3.6	3.1	2.7	3.5	3.0	2.6	30.0
	32.0	3.5	3.0	2.7		3.5	3.0	2.7		3.5	3.0	2.6	3.4	2.9	2.6	32.0
	34.0	3.4	2.9	2.6		3.4	2.9	2.6		3.4	2.9	2.6	3.3	2.9	2.5	34.0
	36.0	3.3	2.9	2.6		3.3	2.9	2.6		3.3	2.8	2.5	3.2	2.8	2.5	36.0
	38.0	3.2	2.8	2.6		3.2	2.8	2.5		3.2	2.8	2.5	3.2	2.7	2.5	38.0
	40.0	3.1	2.7			3.1	2.7	2.5		3.1	2.7	2.4	3.0	2.7	2.4	40.0
	44.0	2.9	2.6			2.9	2.6	2.4		2.9	2.6	2.4	2.7	2.5	2.3	44.0
	48.0	2.7	2.5			2.7	2.5			2.3	2.5		2.2	2.3	2.3	48.0
	52.0	2.4				2.0	2.3			1.6	1.9		1.6	1.9		52.0
	56.0					1.5	1.7				1.3			1.3		56.0



油圧チルトジブ



 HLJ	 1.0m + 24.0m	 28.9 t	 8.0m x 7.5m	 360°	 JPN
---	--	--	---	--	---



	m	43.0	43.0	43.0	51.7	51.7	51.7	56.0	56.0	56.0	60.0	60.0	60.0	m
	°	5	20	40	5	20	40	5	20	40	5	20	40	°
	14.0	3.8												14.0
	16.0	3.8			3.0									16.0
	18.0	3.8	3.8		3.0	3.0		2.9						18.0
	20.0	3.8	3.6		3.0	3.0		2.9	2.9		2.4			20.0
	22.0	3.8	3.5		3.0	3.0		2.9	2.9		2.4	2.4		22.0
	24.0	3.8	3.3	2.5	3.0	3.0		2.9	2.9		2.4	2.4		24.0
	26.0	3.8	3.2	2.4	3.0	3.0		2.9	2.9		2.4	2.4		26.0
	28.0	3.7	3.0	2.3	3.0	3.0	2.3	2.9	2.9	2.3	2.4	2.4		28.0
	30.0	3.5	2.9	2.3	3.0	2.9	2.3	2.9	2.9	2.3	2.4	2.4	2.0	30.0
	32.0	3.4	2.8	2.2	3.0	2.8	2.2	2.9	2.8	2.2	2.4	2.4	2.0	32.0
	34.0	3.3	2.6	2.1	3.0	2.7	2.2	2.9	2.8	2.2	2.4	2.4	1.9	34.0
	36.0	3.1	2.5	2.1	3.0	2.6	2.1	2.9	2.7	2.1	2.4	2.4	1.9	36.0
	38.0	3.0	2.4	2.0	3.0	2.5	2.1	2.9	2.6	2.1	2.4	2.3	1.9	38.0
	40.0	2.8	2.3	2.0	3.0	2.4	2.0	2.9	2.5	2.0	2.4	2.3	1.8	40.0
	44.0	2.6	2.2	1.9	2.8	2.3	1.9	2.8	2.3	1.9	2.2	2.1	1.7	44.0
	48.0	2.4	2.1		2.6	2.2	1.9	2.4	2.2	1.9	1.9	1.9	1.7	48.0
	52.0	2.1	1.9		2.2	2.0		1.8	2.1	1.8	1.7	1.7	1.6	52.0
	56.0	1.9	1.8		1.6	1.9		1.2	1.6		1.1	1.5	1.5	56.0
	60.0	1.7			1.1	1.4								60.0



 HLJ	 1.0m + 31.0m	 28.9 t	 8.0m x 7.5m	 360°	 JPN
---	--	--	---	--	---





	m	43.0	43.0	43.0	51.7	51.7	51.7	56.0	56.0	56.0	60.0	60.0	60.0	m
	°	5	20	40	5	20	40	5	20	40	5	20	40	°
	16.0	2.7												16.0
	18.0	2.7			2.2									18.0
	20.0	2.7			2.2									20.0
	22.0	2.7	2.6		2.2			2.1			1.6			22.0
	24.0	2.7	2.5		2.2	2.2		2.1	2.1		1.6			24.0
	26.0	2.7	2.3		2.2	2.2		2.1	2.1		1.6	1.6		26.0
	28.0	2.7	2.2		2.2	2.2		2.1	2.1		1.6	1.6		28.0
	30.0	2.7	2.1	1.6	2.2	2.1		2.1	2.1		1.6	1.6		30.0
	32.0	2.6	2.0	1.5	2.2	2.0		2.1	2.0		1.6	1.6		32.0
	34.0	2.5	1.9	1.4	2.2	1.9	1.4	2.1	1.9	1.4	1.6	1.6		34.0
	36.0	2.3	1.8	1.4	2.2	1.9	1.4	2.1	1.9	1.4	1.6	1.6	1.2	36.0
	38.0	2.2	1.7	1.3	2.2	1.8	1.4	2.1	1.8	1.4	1.6	1.6	1.2	38.0
	40.0	2.1	1.7	1.3	2.2	1.7	1.3	2.1	1.7	1.3	1.6	1.6	1.2	40.0
	44.0	1.9	1.5	1.2	2.0	1.6	1.2	2.0	1.6	1.2	1.6	1.5	1.1	44.0
	48.0	1.7	1.4	1.2	1.8	1.5	1.2	1.8	1.5	1.2	1.6	1.4	1.1	48.0
	52.0	1.5	1.3	1.1	1.6	1.4	1.1	1.7	1.4	1.1	1.4	1.3	1.0	52.0
	56.0	1.4	1.2		1.5	1.3	1.1	1.3	1.3	1.1	1.2	1.2	1.0	56.0
	60.0	1.2	1.1		1.2	1.2			1.2	1.1		1.0	0.9	60.0
	64.0	1.1	1.1			1.1								64.0
	68.0	1.0												68.0



油圧チルトジブ







 HLJ	 1.0m + 2.8m	 25.4 t	 8.0m x 7.5m	 360°	 JPN
---	---	--	---	--	---

		43.0			51.7			56.0			60.0					
 m		43.0	43.0	43.0	51.7	51.7	51.7	56.0	56.0	56.0	60.0	60.0	60.0	m		
 °		5	20	40	5	20	40	5	20	40	5	20	40	°		
7.0			17.1	17.1											7.0	
8.0			17.1	17.1			11.1								8.0	
9.0			17.1	17.1			11.1	11.1		9.0	9.0		7.8		9.0	
10.0			17.1	17.1			11.1	11.1		9.0	9.0		7.8	7.8	10.0	
11.0			17.1	17.1			11.1	11.1		9.0	9.0		7.8	7.8	11.0	
12.0			17.1	17.1			11.1	11.1		9.0	9.0		7.8	7.8	12.0	
14.0	17.1	17.1	17.1				11.1	11.1		9.0	9.0		7.8	7.8	14.0	
16.0	17.1	17.1	16.8				11.1	11.1	11.1		9.0	9.0		7.8	7.8	16.0
18.0	14.5	14.7	14.9				11.1	11.1	11.1	9.0	9.0	9.0		7.8	7.8	18.0
20.0	12.1	12.3	12.4				11.1	11.1	11.1	9.0	9.0	9.0	7.8	7.8	7.8	20.0
22.0	10.2	10.3	10.5				10.5	10.7	10.5	9.0	9.0	9.0	7.8	7.8	7.8	22.0
24.0	8.6	8.7	8.9				8.9	9.1	9.2	9.0	9.0	8.9	7.6	7.4	7.3	24.0
26.0	7.4	7.4	7.5				8.2	8.1	8.0	7.9	8.0	8.1	7.1	6.9	6.8	26.0
28.0	6.8	6.8					7.2	7.3	7.4	6.8	6.9	7.0	6.6	6.5	6.4	28.0
30.0	6.4	6.3					6.3	6.4	6.4	5.9	6.0	6.1	5.9	6.0	6.0	30.0
32.0	6.0	5.9					5.5	5.5		5.1	5.2	5.2	5.1	5.2	5.2	32.0
34.0	5.3	5.4					4.8	4.8		4.4	4.5		4.4	4.5	4.5	34.0
36.0	4.7	4.7					4.2	4.2		3.8	3.8		3.8	3.8		36.0
38.0	4.2						3.6	3.7		3.2	3.3		3.2	3.3		38.0
40.0	3.7						3.1	3.2		2.8	2.8		2.8	2.8		40.0
44.0							2.3			1.9	1.9		1.9	1.9		44.0
48.0							1.6			1.2			1.2	1.2		48.0

 HLJ	 1.0m + 9.2m	 25.4 t	 8.0m x 7.5m	 360°	 JPN
---	---	--	---	--	---

		43.0			51.7			56.0			60.0					
 m		43.0	43.0	43.0	51.7	51.7	51.7	56.0	56.0	56.0	60.0	60.0	60.0	m		
 °		5	20	40	5	20	40	5	20	40	5	20	40	°		
9.0			10.6												9.0	
10.0			10.6												10.0	
11.0			10.6				7.0			6.4					11.0	
12.0	10.6	10.6	8.3				7.0			6.4			5.7		12.0	
14.0	10.6	10.6	7.9				7.0	7.0		6.4			5.7		14.0	
16.0	10.6	10.2	7.6				7.0	7.0	7.0	6.4	6.4	6.4		5.7	5.7	16.0
18.0	10.6	9.6	7.4				7.0	7.0	7.0	6.4	6.4	6.4	5.7	5.7	5.7	18.0
20.0	10.6	9.2	7.1				7.0	7.0	7.0	6.4	6.4	6.4	5.7	5.7	5.7	20.0
22.0	10.5	8.7	6.9				7.0	7.0	7.0	6.4	6.4	6.4	5.7	5.7	5.7	22.0
24.0	9.0	8.3	6.7				7.0	7.0	6.9	6.4	6.4	6.4	5.7	5.7	5.5	24.0
26.0	7.7	8.0	6.6				7.0	7.0	6.7	6.4	6.4	6.4	5.5	5.4	5.2	26.0
28.0	6.6	7.0	6.4				6.9	7.0	6.6	6.4	6.4	6.2	5.4	5.1	4.9	28.0
30.0	5.8	6.0	6.3				6.4	6.3	6.4	6.2	6.2	5.9	5.0	4.8	4.6	30.0
32.0	5.3	5.3	5.5				5.8	5.8	5.8	5.4	5.7	5.7	4.7	4.5	4.3	32.0
34.0	4.9	4.9					5.1	5.3	5.4	4.7	5.0	5.3	4.4	4.2	4.1	34.0
36.0	4.6	4.6					4.4	4.7	4.9	4.1	4.3	4.6	4.0	4.0	3.9	36.0
38.0	4.2	4.3					3.9	4.1		3.5	3.8	4.0	3.5	3.7	3.7	38.0
40.0	3.9	4.0					3.4	3.6		3.0	3.3		3.0	3.2	3.5	40.0
44.0	3.2						2.6	2.8		2.2	2.4		2.1	2.4		44.0
48.0	2.5						1.9	2.0		1.4	1.6		1.3	1.6		48.0
52.0							1.2			1.2			1.2	1.6		52.0



 HLJ	 1.0m + 17.0m	 25.4 t	 8.0m x 7.5m	 360°	 JPN
---	--	--	---	--	---







		43.0			51.7			56.0			60.0					
 m		43.0	43.0	43.0	51.7	51.7	51.7	56.0	56.0	56.0	60.0	60.0	60.0	m		
 °		5	20	40	5	20	40	5	20	40	5	20	40	°		
12.0	5.5														12.0	
14.0	5.4	4.3					4.1								14.0	
16.0	5.1	4.1					4.1	4.0		3.9	3.8		3.6	3.6	16.0	
18.0	4.8	3.9	3.2				4.1	3.8		3.9	3.7		3.6	3.6	18.0	
20.0	4.6	3.8	3.1				4.1	3.7	3.1	3.9	3.6		3.6	3.5	20.0	
22.0	4.4	3.6	3.0				4.1	3.5	3.0	3.9	3.5	2.9	3.6	3.4	2.9	22.0
24.0	4.2	3.5	3.0				4.1	3.4	2.9	3.9	3.3	2.9	3.6	3.3	2.8	24.0
26.0	4.0	3.3	2.9				4.0	3.3	2.8	3.8	3.2	2.8	3.6	3.2	2.8	26.0
28.0	3.8	3.2	2.8				3.8	3.2	2.8	3.7	3.1	2.7	3.6	3.1	2.7	28.0
30.0	3.7	3.1	2.8				3.7	3.1	2.7	3.6	3.1	2.7	3.5	3.0	2.6	30.0
32.0	3.5	3.0	2.7				3.5	3.0	2.7	3.5	3.0	2.6	3.4	2.9	2.6	32.0
34.0	3.4	2.9	2.6				3.4	2.9	2.6	3.4	2.9	2.6	3.3	2.9	2.5	34.0
36.0	3.3	2.9	2.6				3.3	2.9	2.6	3.3	2.8	2.5	3.2	2.8	2.5	36.0
38.0	3.2	2.8	2.6				3.2	2.8	2.5	3.2	2.8	2.5	3.2	2.7	2.5	38.0
40.0	3.1	2.7					3.1	2.7	2.5	3.1	2.7	2.4	3.0	2.7	2.4	40.0
44.0	2.8	2.6					2.9	2.6	2.4	2.6	2.6	2.4	2.5	2.5	2.3	44.0
48.0	2.7	2.5					2.2	2.5		1.8	2.2		1.8	2.1	2.3	48.0
52.0	2.2						1.6	1.9		1.2	1.5		1.2	1.5		52.0
56.0							1.1	1.3								56.0



油圧チルトジブ



 HLJ	 1.0m + 24.0m	 25.4 t	 8.0m x 7.5m	 360°	 JPN
---	--	--	---	--	---

 m	43.0	43.0	43.0	51.7	51.7	51.7	56.0	56.0	56.0	60.0	60.0	60.0	m	
 °	5	20	40	5	20	40	5	20	40	5	20	40	°	
 m	14.0	3.8											14.0	
	16.0	3.8			3.0								16.0	
	18.0	3.8	3.8		3.0	3.0		2.9					18.0	
	20.0	3.8	3.6		3.0	3.0		2.9	2.9		2.4		20.0	
	22.0	3.8	3.5		3.0	3.0		2.9	2.9		2.4	2.4	22.0	
	24.0	3.8	3.3	2.5	3.0	3.0		2.9	2.9		2.4	2.4	24.0	
	26.0	3.8	3.2	2.4	3.0	3.0		2.9	2.9		2.4	2.4	26.0	
	28.0	3.7	3.0	2.3	3.0	3.0	2.3	2.9	2.9	2.3	2.4	2.4	28.0	
	30.0	3.5	2.9	2.3	3.0	2.9	2.3	2.9	2.9	2.3	2.4	2.4	2.0	30.0
	32.0	3.4	2.8	2.2	3.0	2.8	2.2	2.9	2.8	2.2	2.4	2.4	2.0	32.0
	34.0	3.3	2.6	2.1	3.0	2.7	2.2	2.9	2.8	2.2	2.4	2.4	1.9	34.0
	36.0	3.1	2.5	2.1	3.0	2.6	2.1	2.9	2.7	2.1	2.4	2.4	1.9	36.0
	38.0	3.0	2.4	2.0	3.0	2.5	2.1	2.9	2.6	2.1	2.4	2.3	1.9	38.0
	40.0	2.8	2.3	2.0	3.0	2.4	2.0	2.9	2.5	2.0	2.4	2.3	1.8	40.0
	44.0	2.6	2.2	1.9	2.8	2.3	1.9	2.7	2.3	1.9	2.2	2.1	1.7	44.0
	48.0	2.3	2.1		2.4	2.2	1.9	2.0	2.2	1.9	1.9	1.9	1.7	48.0
	52.0	2.1	1.9		1.8	2.0		1.4	1.8	1.8	1.3	1.7	1.6	52.0
56.0	1.9	1.8		1.2	1.6			1.2			1.1	1.5	56.0	
60.0	1.4												60.0	

 HLJ	 1.0m + 31.0m	 25.4 t	 8.0m x 7.5m	 360°	 JPN
---	--	--	---	--	---





 m	43.0	43.0	43.0	51.7	51.7	51.7	56.0	56.0	56.0	60.0	60.0	60.0	m	
 °	5	20	40	5	20	40	5	20	40	5	20	40	°	
 m	16.0	2.7											16.0	
	18.0	2.7			2.2								18.0	
	20.0	2.7			2.2								20.0	
	22.0	2.7	2.6		2.2			2.1			1.6		22.0	
	24.0	2.7	2.5		2.2	2.2		2.1	2.1		1.6		24.0	
	26.0	2.7	2.3		2.2	2.2		2.1	2.1		1.6	1.6	26.0	
	28.0	2.7	2.2		2.2	2.2		2.1	2.1		1.6	1.6	28.0	
	30.0	2.7	2.1	1.6	2.2	2.1		2.1	2.1		1.6	1.6	30.0	
	32.0	2.6	2.0	1.5	2.2	2.0		2.1	2.0		1.6	1.6	32.0	
	34.0	2.5	1.9	1.4	2.2	1.9	1.4	2.1	1.9	1.4	1.6	1.6	34.0	
	36.0	2.3	1.8	1.4	2.2	1.9	1.4	2.1	1.9	1.4	1.6	1.6	1.2	36.0
	38.0	2.2	1.7	1.3	2.2	1.8	1.4	2.1	1.8	1.4	1.6	1.6	1.2	38.0
	40.0	2.1	1.7	1.3	2.2	1.7	1.3	2.1	1.7	1.3	1.6	1.6	1.2	40.0
	44.0	1.9	1.5	1.2	2.0	1.6	1.2	2.0	1.6	1.2	1.6	1.5	1.1	44.0
	48.0	1.7	1.4	1.2	1.8	1.5	1.2	1.8	1.5	1.2	1.6	1.4	1.1	48.0
	52.0	1.5	1.3	1.1	1.6	1.4	1.1	1.5	1.4	1.1	1.4	1.3	1.0	52.0
	56.0	1.3	1.2		1.3	1.3	1.1		1.3	1.1		1.2	1.0	56.0
60.0	1.2	1.1			1.2				1.1			0.9	60.0	
64.0	1.1	1.1											64.0	

油圧チルトジブ







 HLJ	 1.0m + 2.8m	 15.4 t	 8.0m x 7.5m	 360°	 JPN
---	---	--	---	--	---

		43.0			51.7			56.0			60.0				
m		43.0	43.0	43.0	51.7	51.7	51.7	56.0	56.0	56.0	60.0	60.0	60.0	m	
°		5	20	40	5	20	40	5	20	40	5	20	40	°	
	7.0		17.1	17.1											7.0
	8.0		17.1	17.1		11.1									8.0
	9.0		17.1	17.1		11.1	11.1		9.0	9.0		7.8			9.0
	10.0		17.1	17.1		11.1	11.1		9.0	9.0		7.8	7.8		10.0
	11.0		17.1	17.1		11.1	11.1		9.0	9.0		7.8	7.8		11.0
	12.0		17.1	17.1		11.1	11.1		9.0	9.0		7.8	7.8		12.0
	14.0	17.1	17.1	17.1		11.1	11.1		9.0	9.0		7.8	7.8		14.0
	16.0	13.6	13.9	14.2	11.1	11.1	11.1		9.0	9.0		7.8	7.8		16.0
	18.0	10.9	11.1	11.3	11.1	11.1	11.1	9.0	9.0	9.0		7.8	7.8		18.0
	20.0	9.5	9.4	9.3	9.8	9.8	9.8	9.0	9.0	9.0	7.8	7.8	7.8		20.0
	22.0	8.7	8.6	8.5	8.2	8.4	8.5	7.8	8.0	8.1	7.8	7.8	7.8		22.0
	24.0	7.5	7.6	7.7	6.9	7.0	7.2	6.5	6.6	6.8	6.5	6.6	6.8		24.0
	26.0	6.4	6.5	6.6	5.8	5.9	6.0	5.4	5.6	5.7	5.4	5.5	5.7		26.0
	28.0	5.5	5.6		4.9	5.0	5.1	4.5	4.6	4.7	4.5	4.6	4.7		28.0
	30.0	4.7	4.8		4.2	4.3	4.3	3.8	3.9	4.0	3.8	3.9	4.0		30.0
	32.0	4.1	4.1		3.5	3.6		3.1	3.2	3.3	3.1	3.2	3.3		32.0
	34.0	3.5	3.5		2.9	3.0		2.5	2.6		2.5	2.6	2.7		34.0
	36.0	3.0	3.0		2.4	2.5		1.9	2.0		1.9	2.0			36.0
	38.0	2.5			1.9	1.9		1.4	1.5		1.4	1.5			38.0
	40.0	2.1			1.4	1.5		1.0	1.0			1.0			40.0

 HLJ	 1.0m + 9.2m	 15.4 t	 8.0m x 7.5m	 360°	 JPN
---	---	--	---	--	---

		43.0			51.7			56.0			60.0				
m		43.0	43.0	43.0	51.7	51.7	51.7	56.0	56.0	56.0	60.0	60.0	60.0	m	
°		5	20	40	5	20	40	5	20	40	5	20	40	°	
	9.0		10.6												9.0
	10.0		10.6												10.0
	11.0		10.6			7.0			6.4						11.0
	12.0	10.6	10.6	8.3		7.0			6.4			5.7			12.0
	14.0	10.6	10.6	7.9		7.0	7.0		6.4			5.7			14.0
	16.0	10.6	10.2	7.6	7.0	7.0	7.0	6.4	6.4	6.4		5.7	5.7		16.0
	18.0	10.6	9.6	7.4	7.0	7.0	7.0	6.4	6.4	6.4	5.7	5.7	5.7		18.0
	20.0	9.2	9.2	7.1	7.0	7.0	7.0	6.4	6.4	6.4	5.7	5.7	5.7		20.0
	22.0	7.6	8.1	6.9	7.0	7.0	7.0	6.4	6.4	6.4	5.7	5.7	5.7		22.0
	24.0	7.2	7.0	6.7	6.6	7.0	6.9	6.4	6.4	6.4	5.7	5.7	5.5		24.0
	26.0	6.8	6.6	6.4	6.1	6.4	6.5	5.7	6.2	6.4	5.5	5.4	5.2		26.0
	28.0	5.8	6.1	6.0	5.2	5.6	6.0	4.8	5.2	5.7	4.8	5.1	4.9		28.0
	30.0	5.1	5.3	5.6	4.5	4.8	5.1	4.1	4.4	4.8	4.0	4.4	4.6		30.0
	32.0	4.4	4.6	4.9	3.8	4.1	4.4	3.4	3.7	4.1	3.4	3.7	4.1		32.0
	34.0	3.8	4.0		3.2	3.5	3.8	2.9	3.1	3.5	2.8	3.1	3.4		34.0
	36.0	3.3	3.5		2.7	3.0	3.2	2.4	2.6	2.9	2.3	2.6	2.9		36.0
	38.0	2.9	3.0		2.3	2.5		1.9	2.2	2.4	1.9	2.1	2.4		38.0
	40.0	2.5	2.6		1.9	2.1		1.4	1.7		1.4	1.7	2.0		40.0
	44.0	1.8			1.1	1.3									44.0
	48.0	1.2													48.0



 HLJ	 1.0m + 17.0m	 15.4 t	 8.0m x 7.5m	 360°	 JPN
---	--	--	---	--	---







		43.0			51.7			56.0			60.0				
m		43.0	43.0	43.0	51.7	51.7	51.7	56.0	56.0	56.0	60.0	60.0	60.0	m	
°		5	20	40	5	20	40	5	20	40	5	20	40	°	
	12.0	5.5													12.0
	14.0	5.4	4.3		4.1										14.0
	16.0	5.1	4.1		4.1	4.0		3.9	3.8		3.6	3.6			16.0
	18.0	4.8	3.9	3.2	4.1	3.8		3.9	3.7		3.6	3.6			18.0
	20.0	4.6	3.8	3.1	4.1	3.7	3.1	3.9	3.6		3.6	3.5			20.0
	22.0	4.4	3.6	3.0	4.1	3.5	3.0	3.9	3.5	2.9	3.6	3.4	2.9		22.0
	24.0	4.2	3.5	3.0	4.1	3.4	2.9	3.9	3.3	2.9	3.6	3.3	2.8		24.0
	26.0	4.0	3.3	2.9	4.0	3.3	2.8	3.8	3.2	2.8	3.6	3.2	2.8		26.0
	28.0	3.8	3.2	2.8	3.8	3.2	2.8	3.7	3.1	2.7	3.6	3.1	2.7		28.0
	30.0	3.7	3.1	2.8	3.7	3.1	2.7	3.6	3.1	2.7	3.5	3.0	2.6		30.0
	32.0	3.5	3.0	2.7	3.5	3.0	2.7	3.5	3.0	2.6	3.4	2.9	2.6		32.0
	34.0	3.3	2.9	2.6	3.4	2.9	2.6	3.2	2.9	2.6	3.2	2.9	2.5		34.0
	36.0	3.2	2.9	2.6	3.1	2.9	2.6	2.7	2.8	2.5	2.6	2.8	2.5		36.0
	38.0	3.1	2.7	2.6	2.6	2.7	2.5	2.2	2.7	2.5	2.1	2.6	2.5		38.0
	40.0	2.8	2.6		2.2	2.6	2.5	1.7	2.2	2.4	1.6	2.1	2.4		40.0
	44.0	2.0	2.3		1.4	1.7	2.1		1.3	1.7		1.3	1.7		44.0
48.0	1.4	1.6				1.0								48.0	



油圧チルトジブ



 HLJ	 1.0m + 24.0m	 15.4 t	 8.0m x 7.5m	 360°	 JPN
---	--	--	---	--	---

 m	43.0	43.0	43.0	51.7	51.7	51.7	56.0	56.0	56.0	60.0	60.0	60.0	m	
 °	5	20	40	5	20	40	5	20	40	5	20	40	°	
 m	14.0	3.8											14.0	
	16.0	3.8		3.0									16.0	
	18.0	3.8	3.8	3.0	3.0		2.9						18.0	
	20.0	3.8	3.6	3.0	3.0		2.9	2.9		2.4			20.0	
	22.0	3.8	3.5	3.0	3.0		2.9	2.9		2.4	2.4		22.0	
	24.0	3.8	3.3	2.5	3.0	3.0	2.9	2.9		2.4	2.4		24.0	
	26.0	3.8	3.2	2.4	3.0	3.0	2.9	2.9		2.4	2.4		26.0	
	28.0	3.7	3.0	2.3	3.0	3.0	2.3	2.9	2.9	2.3	2.4	2.4	28.0	
	30.0	3.5	2.9	2.3	3.0	2.9	2.3	2.9	2.9	2.3	2.4	2.4	2.0	30.0
	32.0	3.4	2.8	2.2	3.0	2.8	2.2	2.9	2.8	2.2	2.4	2.4	2.0	32.0
	34.0	3.3	2.6	2.1	3.0	2.7	2.2	2.9	2.8	2.2	2.4	2.4	1.9	34.0
	36.0	2.9	2.5	2.1	2.9	2.6	2.1	2.9	2.7	2.1	2.4	2.4	1.9	36.0
	38.0	2.9	2.4	2.0	2.8	2.5	2.1	2.4	2.6	2.1	2.4	2.3	1.9	38.0
	40.0	2.8	2.3	2.0	2.4	2.4	2.0	2.0	2.5	2.0	1.9	2.3	1.8	40.0
	44.0	2.3	2.2	1.9	1.6	2.1	1.9	1.2	1.7	1.9		1.6	1.7	44.0
	48.0	1.6	1.9			1.4	1.8			1.5			1.4	48.0
	52.0	1.1	1.3											52.0

 HLJ	 1.0m + 31.0m	 15.4 t	 8.0m x 7.5m	 360°	 JPN
---	--	--	---	--	---

 m	43.0	43.0	43.0	51.7	51.7	51.7	56.0	56.0	56.0	60.0	60.0	60.0	m	
 °	5	20	40	5	20	40	5	20	40	5	20	40	°	
 m	16.0	2.7											16.0	
	18.0	2.7		2.2									18.0	
	20.0	2.7		2.2									20.0	
	22.0	2.7	2.6	2.2			2.1			1.6			22.0	
	24.0	2.7	2.5	2.2	2.2		2.1	2.1		1.6			24.0	
	26.0	2.7	2.3	2.2	2.2		2.1	2.1		1.6	1.6		26.0	
	28.0	2.7	2.2	2.2	2.2		2.1	2.1		1.6	1.6		28.0	
	30.0	2.7	2.1	1.6	2.2	2.1		2.1	2.1		1.6	1.6	30.0	
	32.0	2.6	2.0	1.5	2.2	2.0		2.1	2.0		1.6	1.6	32.0	
	34.0	2.5	1.9	1.4	2.2	1.9	1.4	2.1	1.9	1.4	1.6	1.6	34.0	
	36.0	2.3	1.8	1.4	2.2	1.9	1.4	2.1	1.9	1.4	1.6	1.6	1.2	36.0
	38.0	2.2	1.7	1.3	2.2	1.8	1.4	2.1	1.8	1.4	1.6	1.6	1.2	38.0
	40.0	2.1	1.7	1.3	2.1	1.7	1.3	2.1	1.7	1.3	1.6	1.6	1.2	40.0
	44.0	1.8	1.5	1.2	1.8	1.6	1.2	1.4	1.6	1.2		1.5	1.1	44.0
	48.0	1.6	1.4	1.2	1.1	1.5	1.2		1.3	1.2			1.1	48.0
	52.0	1.2	1.3	1.1		1.0	1.1			1.1				52.0
	56.0		1.0				0.9							56.0

油圧チルトジブ



HLJ	1.0m + 2.8m	7.1 t	8.0m x 7.5m	360°	JPN
-----	-------------	-------	-------------	------	-----

		43.0			51.7			56.0			60.0				
m		43.0	43.0	43.0	51.7	51.7	51.7	56.0	56.0	56.0	60.0	60.0	60.0	m	
°		5	20	40	5	20	40	5	20	40	5	20	40	°	
m	7.0		17.1	17.1											7.0
	8.0		17.1	17.1		11.1									8.0
	9.0		17.1	17.1		11.1	11.1		9.0	9.0		7.8			9.0
	10.0		17.1	17.1		11.1	11.1		9.0	9.0		7.8	7.8		10.0
	11.0		17.1	17.1		11.1	11.1		9.0	9.0		7.8	7.8		11.0
	12.0		17.1	17.1		11.1	11.1		9.0	9.0		7.8	7.8		12.0
	14.0	13.1	13.5	13.8		11.1	11.1		9.0	9.0		7.8	7.8		14.0
	16.0	11.5	11.4	11.2	10.4	10.7	10.9		9.0	9.0		7.8	7.8		16.0
	18.0	9.5	9.7	9.9	8.9	9.1	9.3	8.2	8.5	8.8		7.8	7.8		18.0
	20.0	7.2	7.4	7.6	6.3	6.5	6.8	5.6	5.9	6.2	5.6	5.9	6.2		20.0
	22.0	5.4	5.5	5.7	4.5	4.7	4.9	3.9	4.1	4.3	3.9	4.1	4.3		22.0
	24.0	4.0	4.1	4.3	3.2	3.4	3.5	2.6	2.8	3.0	2.6	2.8	3.0		24.0
	26.0	3.0	3.1	3.2	2.2	2.3	2.5	1.6	1.8	2.0	1.6	1.8	1.9		26.0
	28.0	2.1	2.2		1.4	1.5	1.6	0.9	1.0	1.1	0.9	1.0	1.1		28.0
	30.0	1.5	1.6		0.8	0.9	1.0								30.0
32.0	0.9	1.0												32.0	

HLJ	1.0m + 9.2m	7.1 t	8.0m x 7.5m	360°	JPN
-----	-------------	-------	-------------	------	-----

		43.0			51.7			56.0			60.0				
m		43.0	43.0	43.0	51.7	51.7	51.7	56.0	56.0	56.0	60.0	60.0	60.0	m	
°		5	20	40	5	20	40	5	20	40	5	20	40	°	
m	9.0		10.6												9.0
	10.0		10.6												10.0
	11.0		10.6			7.0			6.4						11.0
	12.0	10.6	10.6	8.3		7.0			6.4			5.7			12.0
	14.0	10.6	10.6	7.9		7.0	7.0		6.4			5.7			14.0
	16.0	10.4	10.2	7.6	7.0	7.0	7.0	6.4	6.4	6.4		5.7	5.7		16.0
	18.0	8.1	8.9	7.4	7.0	7.0	7.0	6.4	6.4	6.4	5.7	5.7	5.7		18.0
	20.0	7.2	7.2	7.1	6.8	7.0	7.0	6.4	6.4	6.4	5.7	5.7	5.7		20.0
	22.0	6.8	7.2	6.9	6.1	6.4	6.7	5.7	6.3	6.4	5.7	5.7	5.7		22.0
	24.0	5.7	6.0	6.5	5.0	5.5	6.0	4.6	5.1	5.7	4.6	5.1	5.5		24.0
	26.0	4.8	5.1	5.5	4.2	4.6	5.0	3.8	4.2	4.7	3.7	4.2	4.7		26.0
	28.0	4.0	4.3	4.6	3.4	3.8	4.2	3.0	3.4	3.8	3.0	3.4	3.8		28.0
	30.0	3.4	3.6	3.9	2.8	3.1	3.5	2.4	2.7	3.1	2.3	2.7	3.1		30.0
	32.0	2.8	3.1	3.3	2.2	2.5	2.8	1.9	2.2	2.5	1.8	2.1	2.5		32.0
	34.0	2.3	2.6		1.8	2.0	2.3		1.7	2.0		1.7	2.0		34.0
	36.0	1.9	2.1		1.4	1.6	1.8				1.5				36.0
	38.0	1.6	1.7												38.0
	40.0	1.2	1.4												40.0



HLJ	1.0m + 17.0m	7.1 t	8.0m x 7.5m	360°	JPN
-----	--------------	-------	-------------	------	-----



		43.0			51.7			56.0			60.0				
m		43.0	43.0	43.0	51.7	51.7	51.7	56.0	56.0	56.0	60.0	60.0	60.0	m	
°		5	20	40	5	20	40	5	20	40	5	20	40	°	
m	12.0	5.5													12.0
	14.0	5.4	4.3		4.1										14.0
	16.0	5.1	4.1		4.1	4.0		3.9	3.8		3.6	3.6			16.0
	18.0	4.8	3.9	3.2	4.1	3.8		3.9	3.7		3.6	3.6			18.0
	20.0	4.6	3.8	3.1	4.1	3.7	3.1	3.9	3.6		3.6	3.5			20.0
	22.0	4.4	3.6	3.0	4.1	3.5	3.0	3.9	3.5	2.9	3.6	3.4	2.9		22.0
	24.0	4.0	3.5	3.0	3.9	3.4	2.9	3.6	3.3	2.9	3.5	3.3	2.8		24.0
	26.0	3.8	3.3	2.9	3.1	3.3	2.8	2.6	3.2	2.8	2.5	3.2	2.8		26.0
	28.0	3.1	3.1	2.8	2.3	3.1	2.8	1.8	2.7	2.7	1.7	2.6	2.7		28.0
	30.0	2.4	3.0	2.7	1.6	2.3	2.7	1.1	1.9	2.7	1.0	1.8	2.6		30.0
	32.0	1.8	2.4	2.6	1.1	1.7	2.4		1.3	2.1		1.2	2.0		32.0
	34.0	1.3	1.8	2.3		1.2	1.8		0.8	1.5			1.4		34.0
	36.0	0.9	1.4	1.8			1.3			0.9			0.9		36.0
	38.0		1.0	1.3			0.8								38.0



油圧チルトジブ



 HLJ	 1.0m + 24.0m	 7.1 t	 8.0m x 7.5m	 360°	 JPN
---	--	---	---	--	---

		m	43.0	43.0	43.0	51.7	51.7	51.7	56.0	56.0	56.0	60.0	60.0	60.0	m
		°	5	20	40	5	20	40	5	20	40	5	20	40	°
 m	14.0	3.8													14.0
	16.0	3.8				3.0									16.0
	18.0	3.8	3.8			3.0	3.0		2.9						18.0
	20.0	3.8	3.6			3.0	3.0		2.9	2.9		2.4			20.0
	22.0	3.8	3.5			3.0	3.0		2.9	2.9		2.4	2.4		22.0
	24.0	3.8	3.3	2.5		3.0	3.0		2.9	2.9		2.4	2.4		24.0
	26.0	3.0	3.2	2.4		2.9	3.0		2.9	2.9		2.4	2.4		26.0
	28.0	2.9	3.0	2.3		2.7	3.0	2.3	2.2	2.9	2.3	2.1	2.4		28.0
	30.0	2.8	2.8	2.3		2.0	2.9	2.3	1.5	2.5	2.3	1.4	2.3	2.0	30.0
	32.0	2.1	2.7	2.2		1.4	2.2	2.2	0.9	1.8	2.2	0.8	1.7	2.0	32.0
	34.0	1.6	2.3	2.1	0.9		1.7	2.2		1.3	2.2		1.2	1.9	34.0
	36.0	1.2	1.8	2.1			1.2	2.0		0.8	1.6			1.5	36.0
	38.0	0.8	1.4	2.0			0.8	1.5			1.1			1.0	38.0
	40.0		1.0	1.5				1.1							40.0
44.0			0.8											44.0	

 HLJ	 1.0m + 31.0m	 7.1 t	 8.0m x 7.5m	 360°	 JPN
---	--	---	---	--	---

		m	43.0	43.0	43.0	51.7	51.7	51.7	56.0	56.0	56.0	60.0	60.0	60.0	m
		°	5	20	40	5	20	40	5	20	40	5	20	40	°
 m	16.0	2.7													16.0
	18.0	2.7				2.2									18.0
	20.0	2.7				2.2									20.0
	22.0	2.7	2.6			2.2			2.1			1.6			22.0
	24.0	2.7	2.5			2.2	2.2		2.1	2.1		1.6			24.0
	26.0	2.7	2.3			2.2	2.2		2.1	2.1		1.6	1.6		26.0
	28.0	2.6	2.2			2.2	2.2		2.1	2.1		1.6	1.6		28.0
	30.0	2.1	2.1	1.6		2.1	2.1		1.8	2.1		1.6	1.6		30.0
	32.0	2.1	2.0	1.5		1.7	2.0		1.2	2.0		1.1	1.6		32.0
	34.0	1.9	1.9	1.4		1.1	1.9	1.4		1.6	1.4		1.4		34.0
	36.0	1.4	1.8	1.4			1.5	1.4		1.1	1.4		1.0		36.0
	38.0	1.0	1.7	1.3			1.1	1.4			1.4				38.0
	40.0		1.3	1.3				1.3			1.1				40.0
	44.0			1.2											44.0



構内移動姿勢

株式会社 タダノ

北海道支店 〒003-0026 北海道札幌市白石区本通21丁目南1番40号 011-861-9030
 旭川営業所 〒070-0034 北海道旭川市4条通8丁目1703-59(旭川四条ビル4階) 0166-25-2817
 帯広営業所 〒080-0010 北海道帯広市大通南12丁目20番地(あおほ十勝ビル3階) 0155-28-6200
 函館営業所 〒041-0806 北海道函館市美原3丁目16番25号(日本ハウスホールディングスビル6階) 0138-47-5122
 東北支店 〒984-0002 宮城県仙台市若林区卸町東4丁目2番21号 022-288-5550
 青森営業所 〒030-0861 青森県青森市長島2丁目10番4号(ヤマウビル) 017-777-4231
 北東北営業所 〒020-0864 岩手県盛岡市西仙北1丁目35番46号 019-635-0611
 郡山営業所 〒963-8025 福島県郡山市桑野2丁目2番16号(藤尾ビル3階) 024-932-3513
 北陸支店 〒930-0177 富山県富山市西二俣344番地 076-436-1555
 新潟営業所 〒950-1125 新潟県新潟市西区流通3丁目1番5 025-268-0770
 金沢営業所 〒921-8011 石川県金沢市入江2丁目54番地(中村ビル2階) 076-292-2326
 関東支店 〒362-0046 埼玉県上尾市大字菅丁目464番地5号 048-780-7711
 水戸営業所 〒310-0853 茨城県水戸市平須町158番地268 029-244-3051
 群馬営業所 〒379-2154 群馬県前橋市天川大島町3丁目52番4号 027-261-7211
 東京支店 〒130-0014 東京都墨田区亀沢2丁目4番12号 03-3621-7790
 千葉営業所 〒285-0802 千葉県佐倉市大作1丁目8番4号(佐倉第三工業団地内) 043-498-3520
 横浜営業所 〒224-0053 神奈川県横浜市都筑区池辺町4843番地1 045-936-2811
 中部支店 〒491-0824 愛知県一宮市丹陽町九日市場字下田122 0586-76-1181
 静岡営業所 〒422-8008 静岡県静岡市駿河区栗原6番25号(静鉄栗原ビル3階) 054-261-1161
 松本営業所 〒390-0852 長野県松本市大字島立399番地1(滴水ビル703号) 0263-40-0360
 関西支店 〒590-0906 大阪府堺市堺区三宝町7丁352番地2 072-221-2727
 京都営業所 〒601-8328 京都府京都市南区吉祥院九条町23番地1(NKDビル3階) 075-681-0421
 神戸営業所 〒673-0898 兵庫県明石市樽屋町8番34号(甲南アセット明石第二ビル503号) 078-918-3111
 四国支店 〒761-0185 香川県高松市新田町甲34番地 087-839-5777
 松山営業所 〒791-1113 愛媛県松山市森松町886番地4 089-956-8800

中国支店 〒731-4311 広島県安芸郡坂町北新地1丁目4番96号 082-884-0255
 岡山営業所 〒700-0941 岡山県岡山市北区青江1丁目7番33号(青江土地倉庫ビル3階) 086-223-9258
 松江営業所 〒690-0061 島根県松江市白湯本町13-4(大樹生命松江ビル5階) 0852-20-7393
 徳山営業所 〒745-0007 山口県周南市岐南町8番31号(福谷ビル2階) 0834-31-1715
 九州支店 〒816-0912 福岡県大野城市御笠川3丁目2番14号 092-503-7821
 大分営業所 〒870-0913 大分県大分市松原町3丁目1番11号(大分鐵鋼ビル5階) 097-551-8567
 南九州営業所 〒899-5231 鹿児島県始良市加治木町反土1442番地8(インターフロントビル1階) 0995-63-9720
 沖縄営業所 〒901-2122 沖縄県浦添市勢理客2丁目18番5(GKビル101号) 098-877-7077

本社 〒761-0185 香川県高松市新田町甲34番地 087-839-5555
 東京事務所 〒130-0014 東京都墨田区亀沢2丁目4番12号(両国ビル) 03-3621-7777

タダノホームページアドレス
<http://www.tadano.co.jp>



- boomおよびカウンタウイト装置を別送し、旋回体を後方向に向け、旋回ブレーキをかけピンロックした状態で走行しなければなりません。
- 道路運送車両の保安基準による保安基準緩和の認定が必要です。
- 道路法による特殊車両の通行許可が必要です。基本通行条件 重量:Cが記載された適合証明書を取得していますが、実際の通行経路で申請して許可された条件にしたがって走行しなければなりません。
- お届けいたします製品は、改良などのため、このカタログと相違する場合がありますので、ご了承ください。