

# CC 6800-1

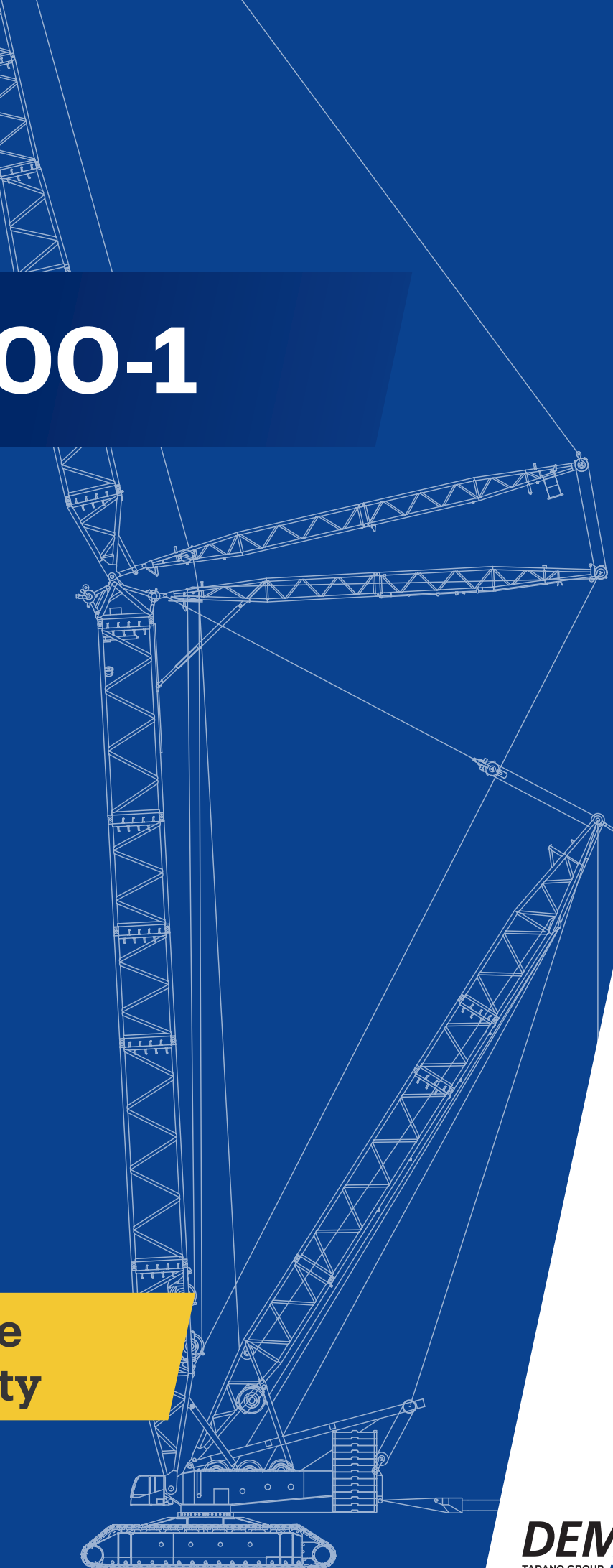



**Crawler Crane  
1250 t Capacity**



**DEMAG**<sup>®</sup>  
TADANO GROUP

Page · Seite · Page · Pagina · Página · Página · Страница:	
Specifications · Technische Daten · Caractéristiques · Dati tecnici · Datos técnicos · Especificações · Технические характеристики .....	5
Superlift configurations · Superlift-Konfigurationen · Combinaisons Superlift · Configurazioni Superlift · Configuraciones Superlift · Configurações do Superlift · Варианты конфигурации суперлифт.....	10
Specifications · Technische Daten · Caractéristiques · Dati tecnici · Datos técnicos · Especificações · Технические характеристики .....	11
Erection / lowering · Aufrichten / Ablegen · Monter / déposer · Montaggio / calata · Erección / descenso · Levantamento / descida · Подъем/опускание.....	13
Boom combinations · Ausleger-Kombinationen · Combinaisons de flèche · Combinazioni braccio · Combinaciones de pluma · Combinações de lanças · Комбинации стрелы .....	14
Main boom · Hauptausleger · Flèche principale · Braccio base · Pluma principal · Lança principal · Главная стрела (SH, SH/LH, LH) .....	18
Main boom with SL · Hauptausleger mit SL · Flèche principale avec SL · Braccio base con SL · Pluma principal con SL · Lança principal com SL · Главная стрела с SL (SSL, SSL / LSL, SSL / LSL S1) .....	22
Fixed fly jib · Starrer Hilfsausleger · Fléchette fixe · Falcone fisso · Plumín fijo · Lança auxiliar fixa · Неподвижная стрела с изменяемым вылетом (SH+LF) .....	30
Fixed fly jib · Starrer Hilfsausleger · Fléchette fixe · Falcone fisso · Plumín fijo · Lança auxiliar fixa · Неподвижная стрела с изменяемым вылетом (SH/LH+LF) .....	34
Fixed fly jib · Starrer Hilfsausleger · Fléchette fixe · Falcone fisso · Plumín fijo · Lança auxiliar fixa · Неподвижная стрела с изменяемым вылетом (SH/LH+LF3_S3) .....	44
Fixed fly jib with SL · Starrer Hilfsausleger mit SL · Fléchette fixe avec SL · Falcone fisso con SL · Plumín fijo con SL · Lança auxiliar fixa com SL · Неподвижная стрела с изменяемым вылетом с SL (SSL+LF, SSL / LSL S1+LF) .....	48
Luffing fly jib · Wippbarer Hilfsausleger · Fléchette à volée variable · Falcone a volata variabile · Plumín abatible · Jib de lance variável · Стрела с изменяемым углом вылета и гуськом (SW) .....	70
Luffing fly jib with SL · Wippbarer Hilfsausleger mit SL · Fléchette à volée variable avec SL · Falcone a volata variabile con SL · Plumín abatible con SL · Jib de lance variável com SL · Стрела с изменяемым углом вылета и гуськом с SL (SWSL / SFSL 15°) .....	76
Fixed fly jib with SL · Starrer Hilfsausleger mit SL · Fléchette fixe avec SL · Falcone fisso con SL · Plumín fijo con SL · Lança auxiliar fixa com SL · Неподвижная стрела с изменяемым вылетом с SL (SFVL / LFVL) .....	102
Technical description · Technische Beschreibung · Descriptif technique · Descrizione tecnica · Descripción técnica · Descrição técnica · Техническое описание.....	104

## Zeichenerklärung · Légende · Leggenda · Leyenda · Legenda · Условные обозначения

	Track · Spur · Voie · Cingolo · Orugas · Esteira · Колея	<b>„D“</b>	
	Counterweight + central ballast (ZB) · Gegen- gewicht + Zentralballast (ZB) · Contrepoids + lest central (ZB) · Contrappeso + zavorra centrale (ZB) · Contrapeso + lastre central (ZB) · Contrapeso + lastro central (ZB) · Противовес + центральный балласт (ZB)	S:	heavy · schwer · lourd · pesante · pesado · pesada · сильный
	Superlift counterweight · Superlift-Gegengewicht · Contrepoids Superlift · Contrappeso Superlift · Contrapeso Superlift · Contrapeso do Superlift · Противовес суперлифт	L:	light · leicht · léger · leggera · ligero · leve · слабый
	Superlift radius · Superlift-Radius · Rayon Superlift · Sbraccio Superlift · Radio de Superlift · Raio do Superlift · Радиус для оборудования суперлифт	H / HA:	Main boom · Hauptausleger · Flèche principale · Braccio principale · Pluma principal · Lança principal · Главная стрела
	Possible load of hook block · Mögliche Traglast Unterflasche · Charge possible de crochet-moufle · Portata possibile di bozzello · Carga permitida de gancho · Carga possível do moitão · Допустимая нагрузка на крюкблок	HI:	Luffing jib · Hilfsausleger · Fléchette · Falcone · Plumín · Lança auxiliar · Стрела с изменяемым вылетом
	Weight of hook block · Gewicht Unterflasche · Poids de crochet-moufle · Peso di bozzello · Peso de gancho · Peso do moitão · Вес крюкблока	W:	Luffing fly jib · Wippbarer Hilfsausleger · Fléchette à volée variable · Falcone a volata variabile · Plumín abatible · Jib de lance variável · Стрела с изменяемым углом вылета и гуськом
	Load radius · Lastradius · Portée · Raggio di lavoro · Radio de trabajo · Raio de operação · Рабочий радиус	F:	Fixed fly jib · Starrer Hilfsausleger · Fléchette fixe · Falcone fisso · Plumín fijo · Lança auxiliar fixa · Неподвижная стрела с изменяемым вылетом
	Main boom · Hauptausleger · Flèche principale · Braccio principale · Pluma principal · Lança principal · Главная стрела	SL:	Superlift · Superlift · Levage supplémentaire · Superlift · Superlift · Kit Superlift · Суперлифт (система для увеличения грузоподъемности)
	Fly jib · Hilfsausleger · Fléchette · Falcone · Plumín · Lança auxiliar · Стрела с изменяемым вылетом	V:	Vessellift · Vessellift · Vessellift · Vessellift · Vessellift · Içamento de embarcação · Подъем судов
	Main boom angle · Hauptauslegerwinkel · Jarret de flèche principale · Inclinazione braccio base · Ángulo de pluma principal · Ângulo da lança principal · Угол наклона главной стрелы	SGL:	Heavy base length · Schwere Grundlänge · Longueur de base lourde · Lunghezza carro in versione pesante · Longitud de base pesada · Comprimento da base pesada · Длина тяжелой базы
	Fly jib angle · Hilfsauslegerwinkel · Jarret de fléchette · Inclinazione falcone · Ángulo de plumín · Ângulo da lança auxiliar · Угол наклона стрелы с изменяемым вылетом		Central ballast · Zentralballast · Lest central · Zavorra centrale · Lastre central · Lastro central · Центральный балласт
	Wind speed in m/s (meter per second) · Wind- geschwindigkeit in m/s · Vitesse du vent en m/s · Velocità del vento in m/s (metri al secondo) · Velocidad del viento en m/s · Velocidade do vento em m/s (metros por segundo) · Скорость ветра в м/сек		

- ▶ Excellent lifting capacities throughout all working ranges, especially with luffing fly jib
  - ▶ Max. load moment 15856 tm (991 t@16 m)
  - ▶ Two redundant operating drivelines
  - ▶ Highly simplified assembly processes for short rigging times
  - ▶ Hydraulic quick-connection
  - ▶ Innovative IC-1 crane control system with touchscreen
  - ▶ Superlift radius infinitely variable during operation from 15-24 m (+ 24-30 m)
  - ▶ Variable offset of main boom with SW and SWSL configurations
  - ▶ Powerful Quadro-Drive as standard
  - ▶ Hydraulic assisted pinning of boom sections is standard
  - ▶ PC outrigger optional
- ▶ Hervorragende Tragfähigkeiten über alle Arbeitsbereiche, insbesondere am wippbaren Hilfsausleger
  - ▶ Max. Lastmoment 15856 mt (991 t@16 m)
  - ▶ Zwei redundant arbeitende Antriebseinheiten
  - ▶ Enorm vereinfachte Montage und kürzeste Rüstzeiten
  - ▶ Hydraulische Schnellverbindung
  - ▶ Innovative Kransteuerung IC-1 mit Touchscreen
  - ▶ Variabler Superlift-Radius verstellbar von 15-24 m (+ 24-30 m)
  - ▶ Variable Vorneigung Hauptausleger für SW und SWSL
  - ▶ Leistungsstarker Quadro-Antrieb serienmäßig
  - ▶ Serienmäßig hydraulisch verbolzbare Auslegerteile
  - ▶ Optionale PC-Abstützung
- ▶ Excellentes capacités de levage dans tous les domaines de travail particulièrement avec volée variable
  - ▶ Couple de charge max. 15856 tm (991 t@16 m)
  - ▶ Deux unités de propulsion avec redondance intégrée
  - ▶ Assemblages considérablement simplifiés et temps de montage réduit
  - ▶ Connexion rapide hydraulique entre châssis et partie tournante
  - ▶ Nouveau système de contrôle IC-1 avec écran tactile
  - ▶ Rayon du Superlift variable 15-24 m (+ 24-30 m)
  - ▶ Flèche principale inclinable pour SW et SWSL
  - ▶ Puissant quadro en série
  - ▶ Boulonnement hydraulique des intercalaires de flèche en série
  - ▶ Base de calage variante PC en option
- ▶ Eccellenti capacità di sollevamento a tutte le portate di lavoro, in particolare con falcone a volata variabile
  - ▶ Momento di carico massimo 15856 (991 t@16 m)
  - ▶ Due trasmissioni operative per assicurare la ridondanza
  - ▶ Processo di montaggio altamente semplificato per abbreviare i tempi di attrezzamento
  - ▶ Attacchi rapidi idraulici
  - ▶ Innovativo sistema di controllo della gru IC-1, con display touch-screen
  - ▶ Sbraccio Superlift con regolazione continua durante il funzionamento da 15 a 24 m (+ 24-30 m)
  - ▶ Inclinazione variabile del braccio con configurazioni SW e SWSL
  - ▶ Potente Quadro Drive di serie
  - ▶ Fissaggio degli elementi del braccio con servocomando idraulico di serie
  - ▶ Stabilizzatori piedistallo gru opzionali
- ▶ Excelentes capacidades de elevación en todos los rangos de trabajo, especialmente con plumín abatible
  - ▶ Momento de carga máx. 15856 tm (991 t@16 m)
  - ▶ Dos líneas de transmisión de operación redundante
  - ▶ Proceso de montaje extremadamente simplificado para cortos tiempos de montaje
  - ▶ Conexión hidráulica rápida
  - ▶ Innovador control de grúa IC-1 con pantalla táctil
  - ▶ Radio de Superlift en progresión continua durante la operación de 15 a 24 m (+ 24-30 m)
  - ▶ Angulamiento variable de la pluma principal con configuraciones SW y SWSL
  - ▶ Potente transmisión Quadro de serie
  - ▶ Fijación de tramos de pluma por pernos asistidos hidráulicamente de serie
  - ▶ Estabilizador PC opcional
- ▶ Excelentes capacidades de içamento em todas as faixas de trabalho, especialmente com lança auxiliar articulada
  - ▶ Momento de carga máx. 15856 toneladas (991 t@16 m)
  - ▶ Dois sistemas de tração redundantes em operação
  - ▶ Processos de montagem bastante simplificados reduzem os tempos de instalação
  - ▶ Conexão hidráulica de engate rápido
  - ▶ Inovador sistema IC-1 de controle do guindaste com tela de toque
  - ▶ Raio do Superlift infinitamente variável entre 15 e 24 m (+ 24-30 m) durante a operação
  - ▶ Inclinação variável da lança principal com configurações SW e SWSL
  - ▶ Poderosa tração quádrupla como item de série
  - ▶ A pinagem hidráulica assistida das seções da lança é característica de série.
  - ▶ Estabilizador opcional para PC
- ▶ Отличная грузоподъемность во всех диапазонах, особенно со стрелой с изменяемым вылетом
  - ▶ Макс. момент нагрузки 15856 мт (991 т@16 м)
  - ▶ Две рабочие трансмиссии, одна всегда резервная
  - ▶ Значительно упрощенный процесс сборки, обеспечивающий быстроту установки
  - ▶ Быстроразъемное гидравлическое соединение
  - ▶ Инновационная система управления краном IC-1 с сенсорным экраном
  - ▶ Бесступенчатая регулировка радиуса суперлифта в процессе подъема в диапазоне 15-24 м (+ 24-30 м)
  - ▶ Плавно изменяемый угол смещения главной стрелы в конфигурациях с SW и SWSL
  - ▶ Мощный квадропривод в стандартной комплектации
  - ▶ Гидравлическая система соединения штифтами секций стрелы входит в стандартную комплектацию
  - ▶ Выдвижные опоры для сборки в версии пьедестального крана (опция)

Technische Daten · Caractéristiques · Dati tecnici ·  
Datos técnicos · Especificações · Технические характеристики

**Working speeds (infinitely variable) · Arbeitsgeschwindigkeiten (stufenlos regelbar) ·  
Vitesses de travail (réglables sans paliers) · Rapporti di lavoro (a regolazione continua) ·  
Velocidades de trabajo (progresión continua) · Velocidades de trabalho (infinitamente  
variáveis) · Рабочие скорости (с бесступенчатой регулировкой)**

Mechanism Antrieb Mécanisme Funzioni Mecanismos Mecanismo Механизм	Rope ø Seil-ø ø du câble ø fune ø cable Diâm. cabo Диаметр троса	Speeds <sup>1)</sup> Geschwindigkeiten <sup>1)</sup> Vitesses <sup>1)</sup> Rapporti <sup>1)</sup> Velocidades <sup>1)</sup> Velocidades <sup>1)</sup> Скорости <sup>1)</sup>	Single line pull Seilzug je Strang Effort sur brin simple Tiro fune singolo Tracción de cable simple Tração de linha simples Тяговое усилие на одиночном тросе	Length of hoist rope Länge des Hubseils Longueur du câble de levage Lungh. della fune dell'argano Long. de cable de cabrestante Compr. do cabo do guincho Длина троса
Hoist I+II · Hubwerk I+II · Treuil de levage I+II · Agano I+II · Cabrestante I+II · Guincho I+II · подъем I+II	(H1+H2) 32 mm	max. 110 m / min	230 kN	1240 m
Hoist III · Hubwerk III · Treuil de levage III · Agano III · Cabrestante III · Guincho III · подъем III	(H3) 32 mm	max. 100 m / min	230 kN	700 m
Boom derricking · Wippwerk Hauptausleger · Variation de flèche · Inclinazione del braccio · Descenso de pluma · Inclinação da lança · Подъем стрелы деррик-краном	(W2) 32 mm	max. 110 m / min		
Boom hoist · Einziehwerk · Relevage de flèche · Argano del braccio · Cabrestante de pluma · Guincho da lança · Подъем стрелы	(E) 32 mm	max. 50 m / min		
Jib luffing · Wippwerk Hilfs- ausleger · Variation de volée · Sollevamento del braccio · Abatimiento de plumín · Inclinação da lança auxiliar · Изменение вылета стрелы	(W1) 32 mm	max. 105 m / min		
Slewing (rpm) · Drehwerk (U / min) Orientation (tr / mn) · Rotazione (rpm) · Unidad de giro (rpm) · Giro (rpm) · Поворот (rpm)		1,2		

<sup>1)</sup> top layer · oberste Lage · couches supérieure · avvolgimento superiore · capa superior · camada superior · верхний слой

**Carrier performance · Fahrleistungen · Performances du porteur ·  
Prestazioni del carro · Rendimiento del vehículo · Desempenho do veículo ·  
Общие характеристики шасси**

Travel speed · Fahrgeschwindigkeit · Vitesses de translation · Velocità di marcia ·  
Velocidad de desplazamiento · Velocidade de marcha · Скорость движения

max. 1,1 km/h

# Specifications

CC 6800-1

Technische Daten · Caractéristiques · Dati tecnici ·

Datos técnicos · Especificações · Технические характеристики

**Hook block system · Unterflaschensystem · Système de crochet-moufle · Sistema per bozzello · Sistema de bloque de gancho · Sistema de moitão · Система крюкоблока**

Type Typ Type Tipo Tipo Tipo Тип	Possible load Mögliche Traglast Charge possible Portata possibile Carga permitida Carga possível Допустимая нагрузка	Number of sheaves Anzahl der Rollen Nombre de poulies Numero di pulegge Total de poleas Número de polias Количество шкивов	Number of lines Strangzahl Nombre de brins No max avvolgim. Reenvíos máx. Número de cabos Кратность троса	Weight Gewicht Poids Peso Peso Peso Вес	„D“
2 x 625	1250 t	2 x 15	2 x 31	29 000 kg	7,90 m
	630 t	2 x 7	2 x 15	19 000 kg	5,90 m
	630 t	15	31	19 000 kg	5,90 m
	330 t	7	15	9 000 kg	5,90 m
1000	1000 t	2 x 11	2 x 23	18 000 kg	6,70 m
	500 t	2 x 5	2 x 11	11 000 kg	7,20 m (6,50 m*)
	500 t	11	23	8 000 kg	7,20 m (6,50 m*)
	250 t	5	11	7 600 kg (5 800 kg*)	7,20 m (6,00 m*)
800	800 t	2 x 11	2 x 19	16 000 kg	6,50 m
	500 t	2 x 5	2 x 11	11 000 kg	7,20 m (6,50 m*)
	500 t	11	23	8 000 kg	7,20 m (6,50 m*)
	250 t	5	11	7 600 kg (5 800 kg*)	7,20 m (6,00 m*)

\* with optional equipment 500 t hook · mit optionalem 500 t Haken · avec équipement optionnel: crochet de 500 t · con gancho opzionale da 500 t · con equipamiento opcional, gancho 500 t · com gancho de 500 t como equipamento opcional · с опциональным крюком 500 т

**Hook block · Unterflasche · Crochet-moufle · Bozzello · Bloque de gancho · Moitão · Крюкоблок**

Type Typ Type Tipo Tipo Tipo Тип	Possible load Mögliche Traglast Charge possible Portata possibile Carga permitida Carga possível Допустимая нагрузка	Number of sheaves Anzahl der Rollen Nombre de poulies Numero di pulegge Total de poleas Número de polias Количество шкивов	Number of lines Strangzahl Nombre de brins No max avvolgim. Reenvíos máx. Número de cabos Кратность троса	Weight Gewicht Poids Peso Peso Peso Вес	„D“
2 x 125	250 t	2 x 3	2 x 6	4 800 kg – 11 900 kg	5,40 m
2 x 95	190 t	2 x 2	2 x 4	2 900 kg – 8 400 kg	5,40 m
70	70 t	1	3	3 900 kg	4,80 m
25	23 t	Single line hook*	1	1 500 kg	4,00 m

\* Single line hook / Hakengehänge / Boulet / Gancho singolo / Gancho simple / Gancho para linha singela / Крюк на одиночном тросе



# Specifications

CC 6800-1

Technische Daten · Caractéristiques · Dati tecnici ·

Datos técnicos · Especificações · Технические характеристики

**Basic crane dimensions · Hauptabmessungen · Dimensions de la grue de base ·**

**Dimensioni di base della gru · Dimensiones básicas de la grúa · Dimensões do guindaste básico · Базовые габариты крана**

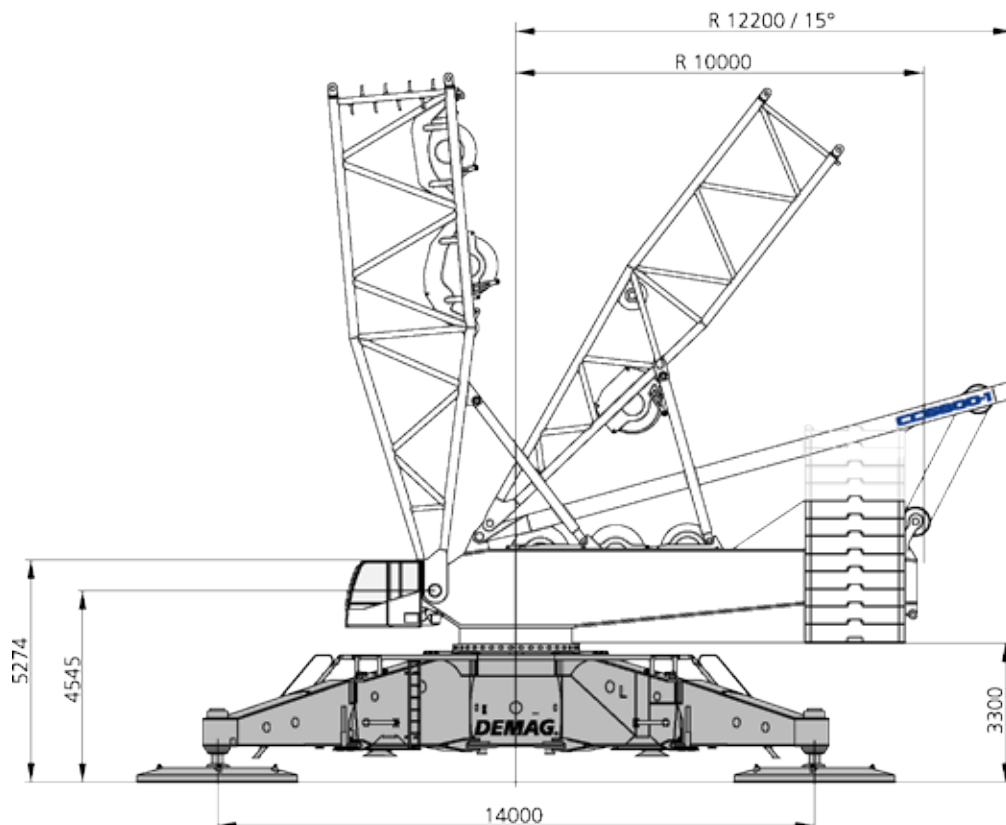
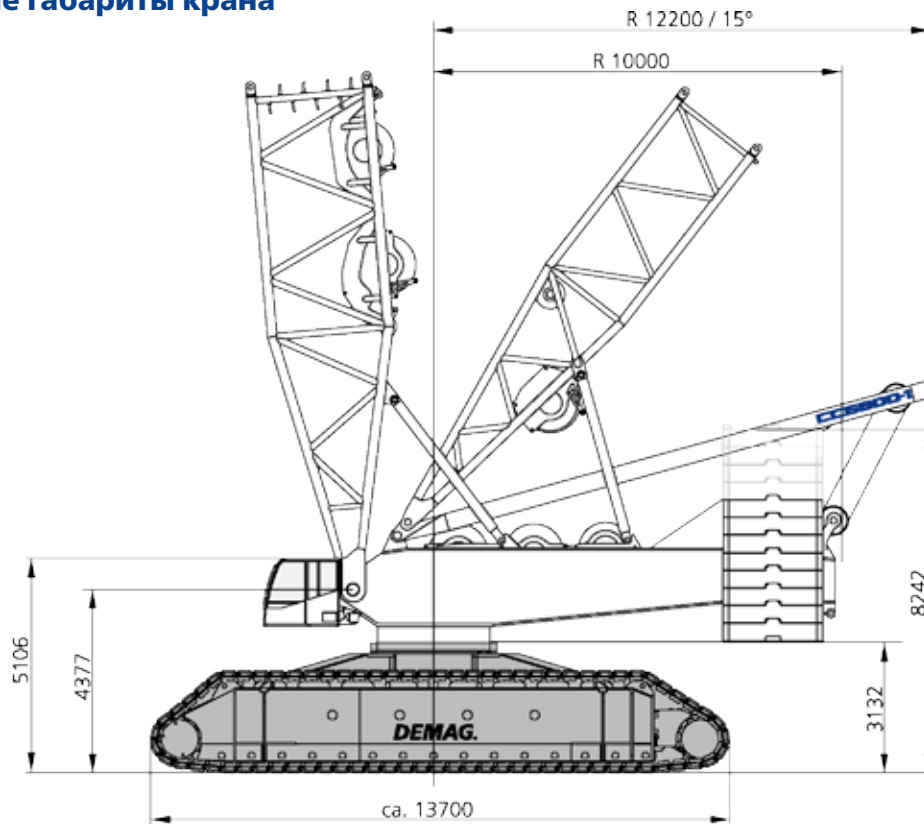

# Specifications

CC 6800-1

Technische Daten · Caractéristiques · Dati tecnici ·

Datos técnicos · Especificações · Технические характеристики

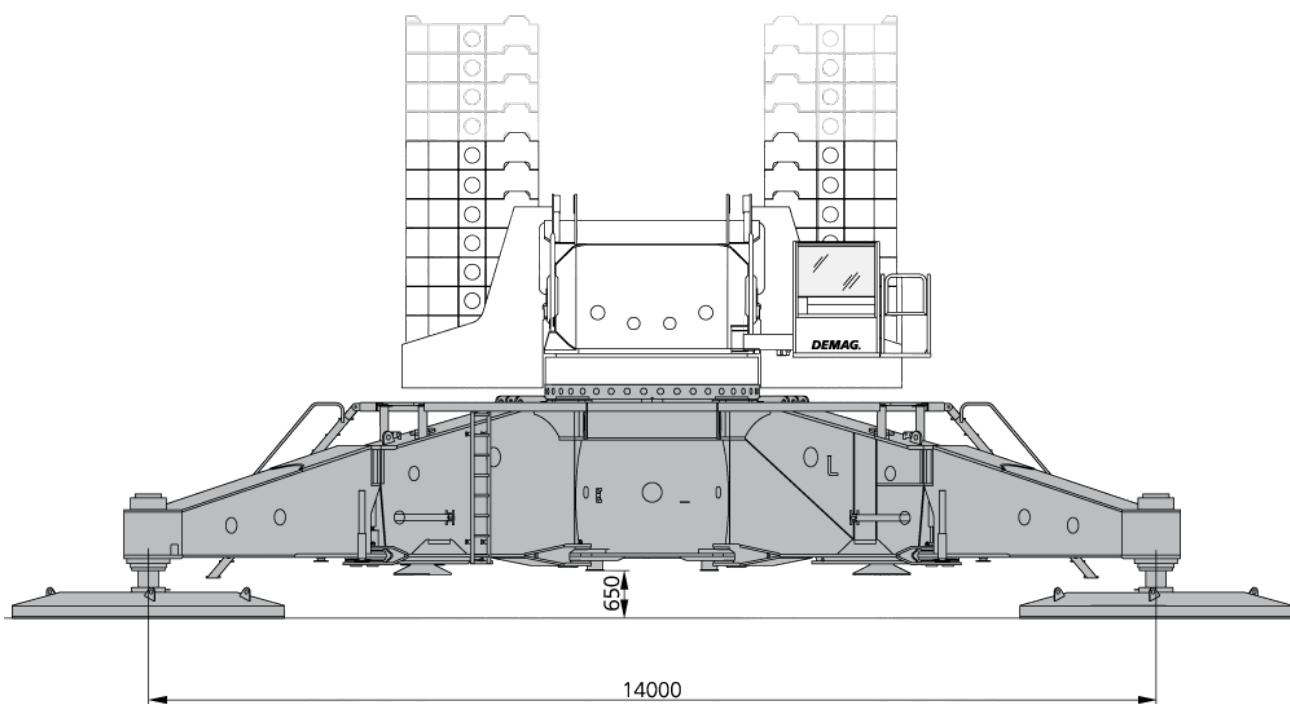
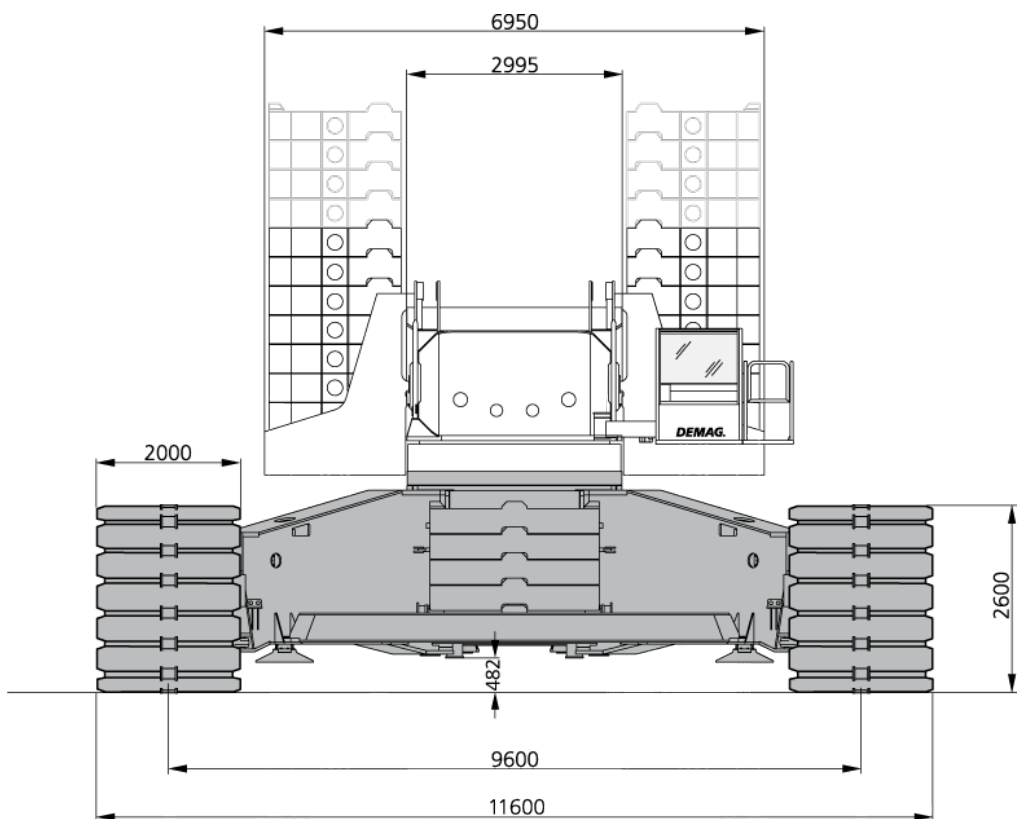



# Specifications

CC 6800-1

Technische Daten · Caractéristiques · Dati tecnici ·

Datos técnicos · Especificações · Технические характеристики

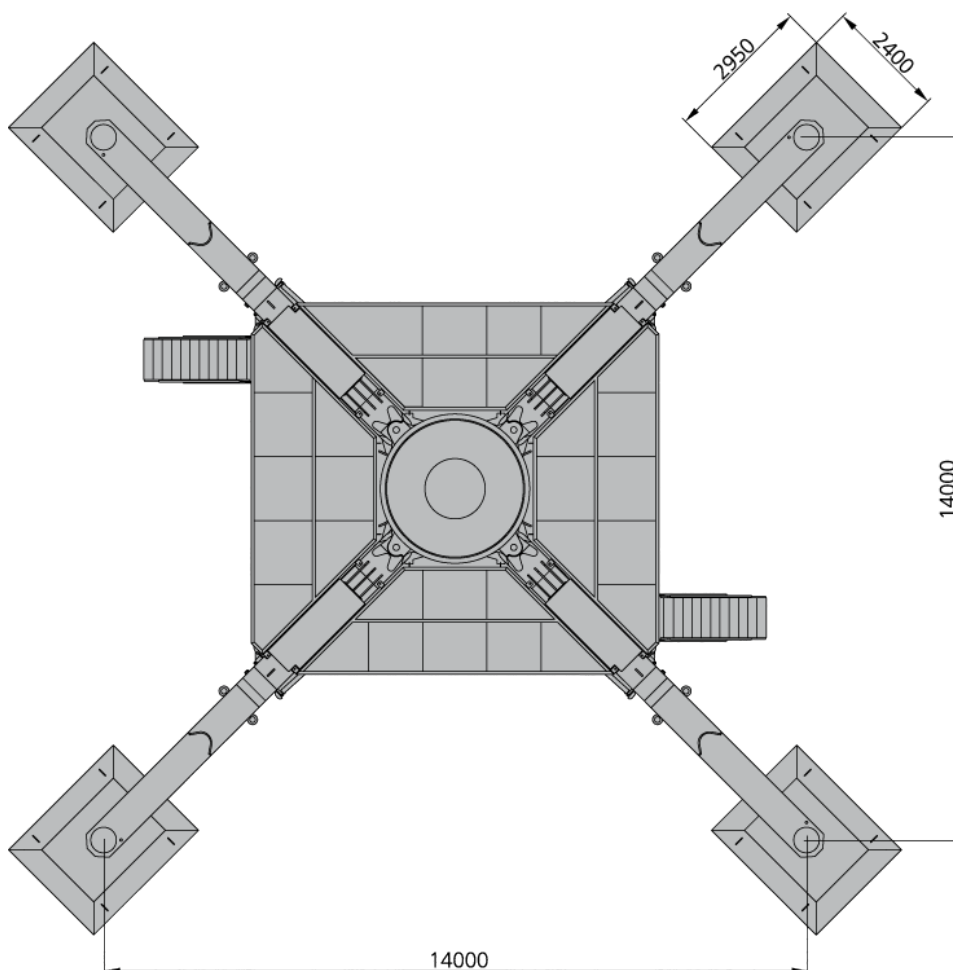
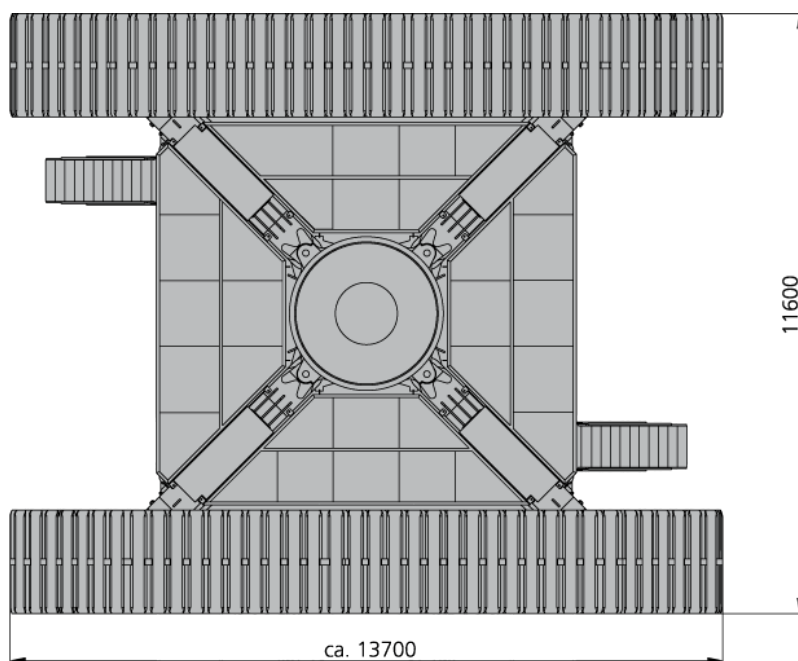

# Superlift Configurations

CC 6800-1

Superlift-Konfigurationen · Combinaisons Superlift ·  
 Configurazioni Superlift · Configuraciones Superlift ·  
 Configurações do Superlift · Варианты конфигурации суперлифт

**Standard-SL**

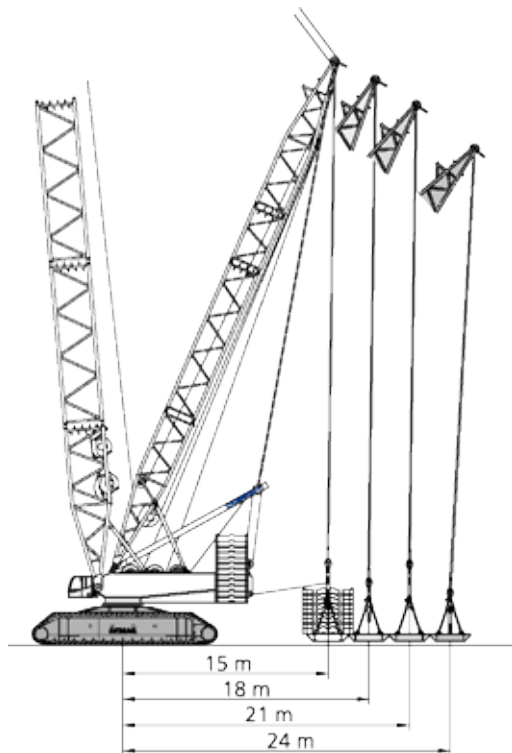

**Vario-SL**

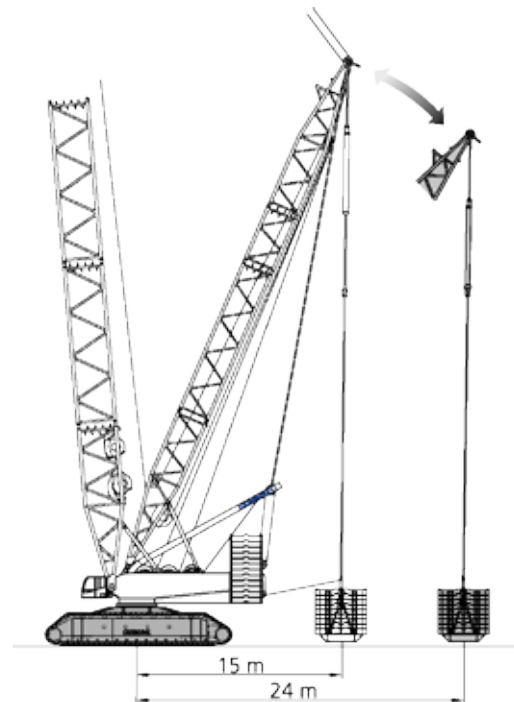

## SL Carrier · SL-Wagen · Châssis SL · Carro SL · Carro SL · Veículo do SL · Шасси SL

**R 21m**

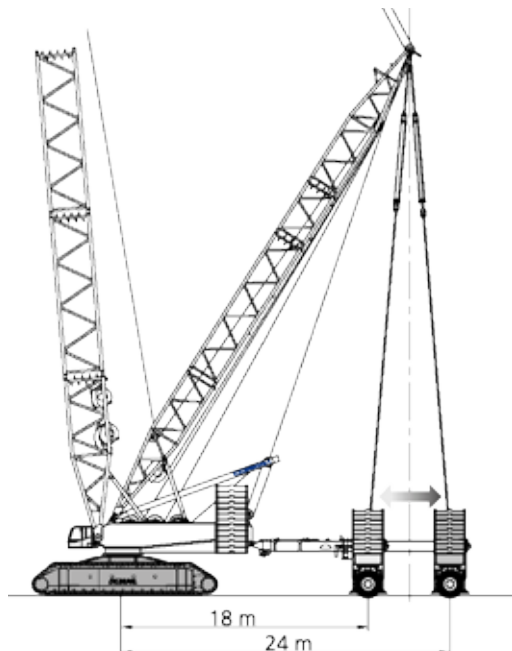

**R 24 m**

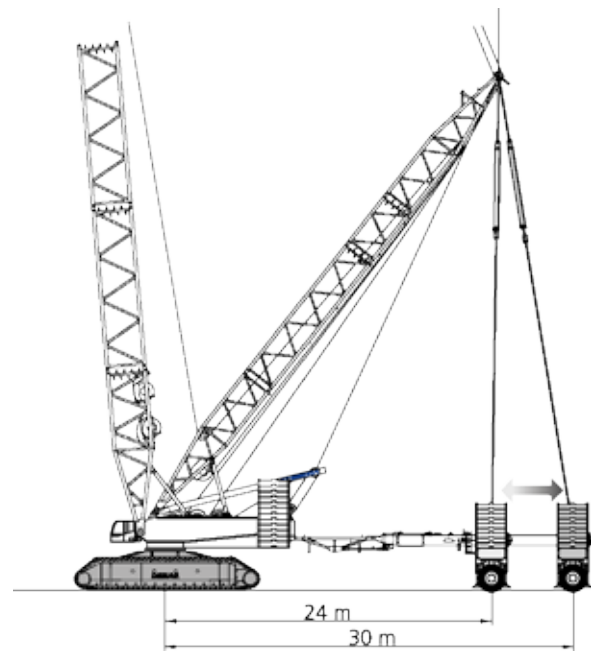

Alternatively, the telescope connector may be used in combination with the Superlift Tray · Alternative Verwendung der Teleskopverbindung mit dem Superlift-Tray ist möglich · Vous pouvez également utiliser un connecteur télescopique avec le plateau SuperLift Tray · In alternativa, può essere utilizzato il cilindro di filo in combinazione con il supporto Superlift · Alternativamente se puede utilizar el conector telescópico en combinación con la bandeja Superlift · Como alternativa, o conector do telescópio pode ser usado em combinação com a Base do Superlift · В качестве альтернативы может использоваться телескопический соединитель в сочетании с платформой для противовесов Superlift

Technische Daten · Caractéristiques · Dati tecnici ·  
 Datos técnicos · Especificações · Технические характеристики

## Weights · Gewichte · Poids · Peso · Peso · Peso · Bec

Total weight incl. 170 t counterweight, 36 m boom and hook block Gesamtgewicht einschl. 170 t Gegengewicht, 36 m Hauptausleger und Unterflasche Poids avec 170 t de contrepoids, flèche de 36 m et crochet Peso totale incl. contrappeso 170 t, braccio 36 m e bozzello · Peso total incl. contrapeso de 170 t, pluma de 36 m y bloque de gancho · Peso total incl. Contrapeso de 170 t, lança de 36 m e moitão · Общий вес, включая противовес 170 т, стрелу длиной 36 м и крюкоблок	560 t
Superstructure (with 3 winches, A-frame and quick-connection) Oberwagen (mit 3 Winden, A-Bock und Schnellverbindung) · Partie supérieure (avec 3 tambours, chevalet et connexion rapide) · Torretta (con 3 argani, cuspide e attacco rapido) · Superestructura (con 3 cabrestantes, caballete y conexión rápida) · Superestruturura (com 3 guinchos, suporte angular e engate rápido) · Надстройка (с 3 лебедками, А-образной рамой и системой быстроразъемных соединений)	99 t
Superstructure without winches and A-frame Oberwagen ohne Winden und A-Bock · Partie supérieure sans tambours et chevalet · Torretta senza argani e cuspide · Superestructura sin cabrestantes ni caballete · Superestruturura sem guinchos e suporte angular · Надстройка без лебедок и А-образной рамы	54 t
Carbody with jacks and quick-connection Mittelstück mit Abstützung und Schnellverbindung · Partie centrale avec appuis et connexion rapide · Carrozzeria con martinetti e attacco rapido · Cuerpo central con gatos y conexión rápida · Chassi com macacos e engate rápido · Корпус шасси с домкратами и системой быстроразъемных соединений	48 t
Crawlers with track shoes (2000 mm) Raupen mit Bodenplatten (2000 mm) · Chenilles avec patins (2000 mm) · Cingoli con pattini (2000 mm) · Orugas equipadas (2000 mm) · Esteiras com sapatas (2000 mm) · Гусеницы с башмаками (2000 мм)	70 t
Crawlers without track shoes Raupen ohne Bodenplatten · Chenilles sans patins · Cingoli senza pattini · Orugas no equipadas · Esteiras sem sapatas · Гусеницы без башмаков	38 t
Counterweight · Gegengewicht · Contrepoids · Contrappeso · Contrapeso · Contrapeso · Противовес	170 t

## Counterweight · Gegengewicht · Contrepoids · Contrappeso · Contrapeso · Contrapeso · Противовес

Central ballast · Zentralballast · Lest central · Zavorra centrale · Lastre central · Lastro central · Центральный балласт

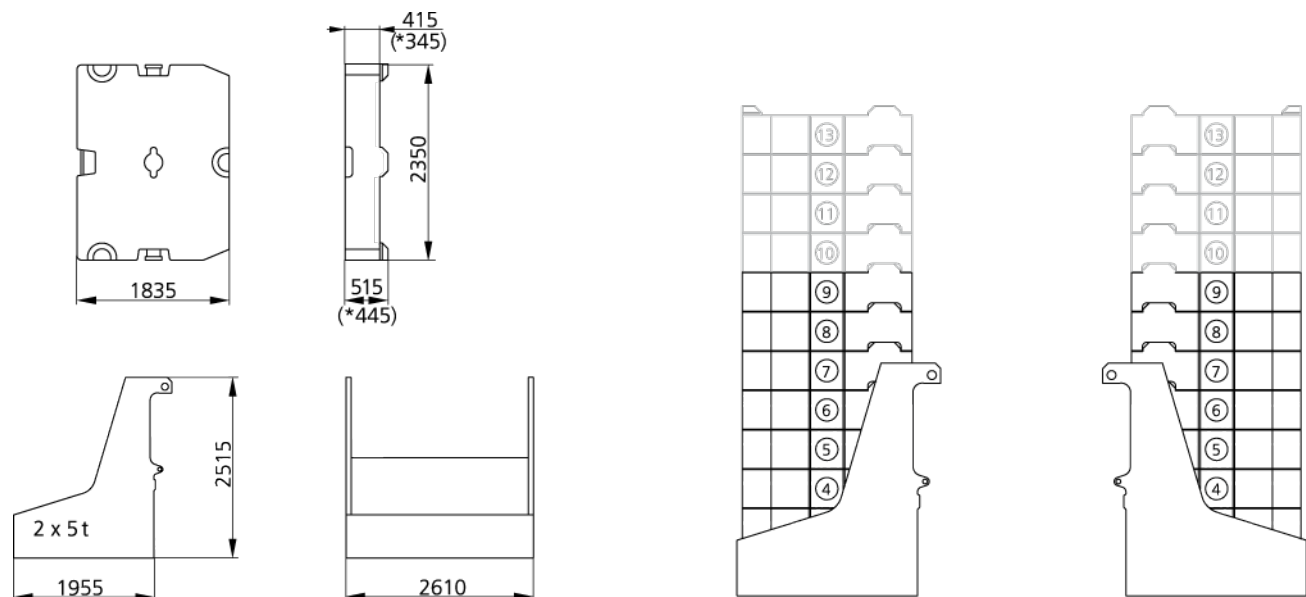

\* Option · Option · En option · Opzione · Opcion · Opcional · Опция

# Specifications

CC 6800-1

Technische Daten · Caractéristiques · Dati tecnici ·  
 Datos técnicos · Especificações · Технические характеристики

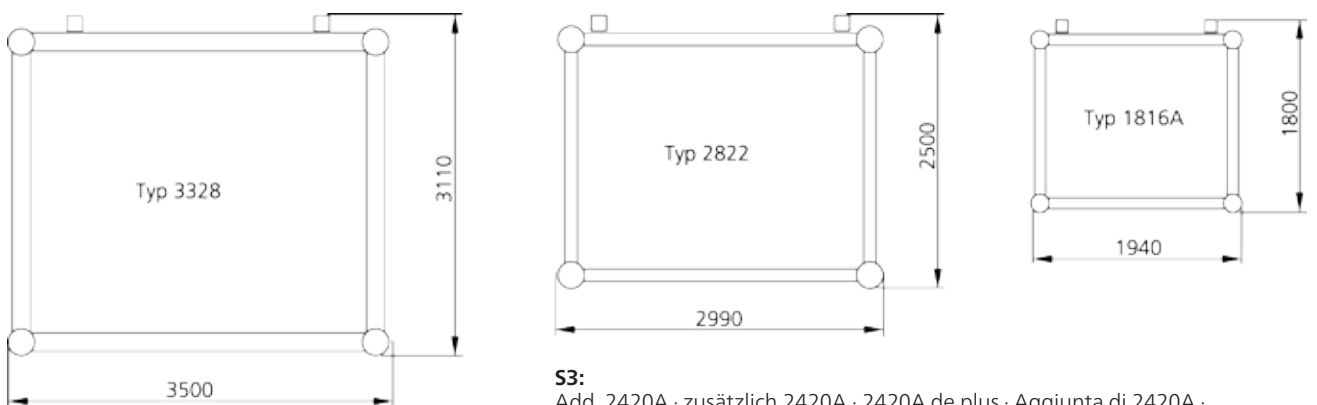
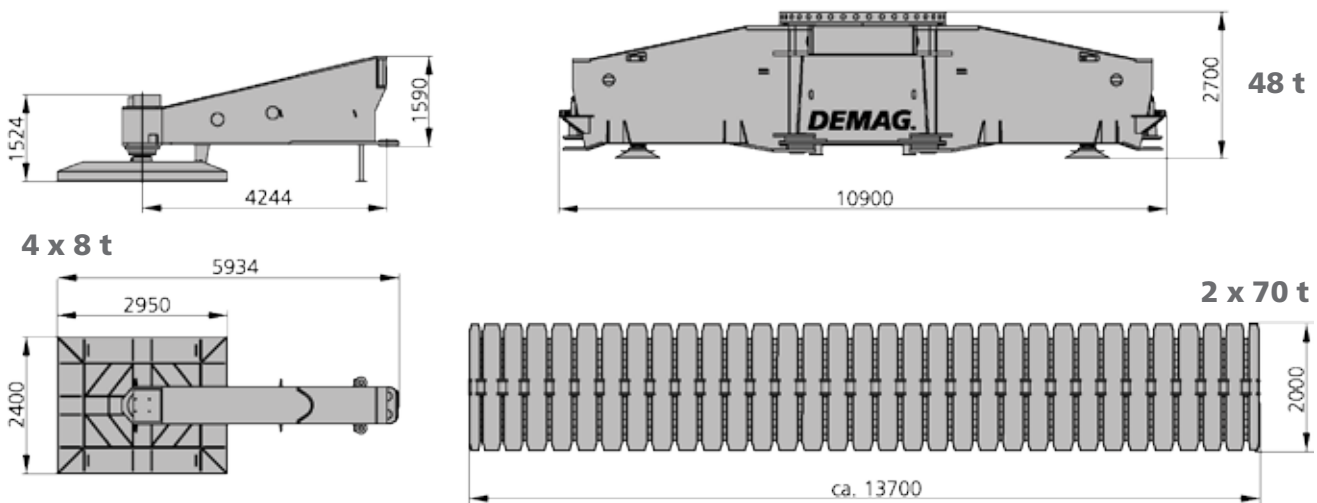
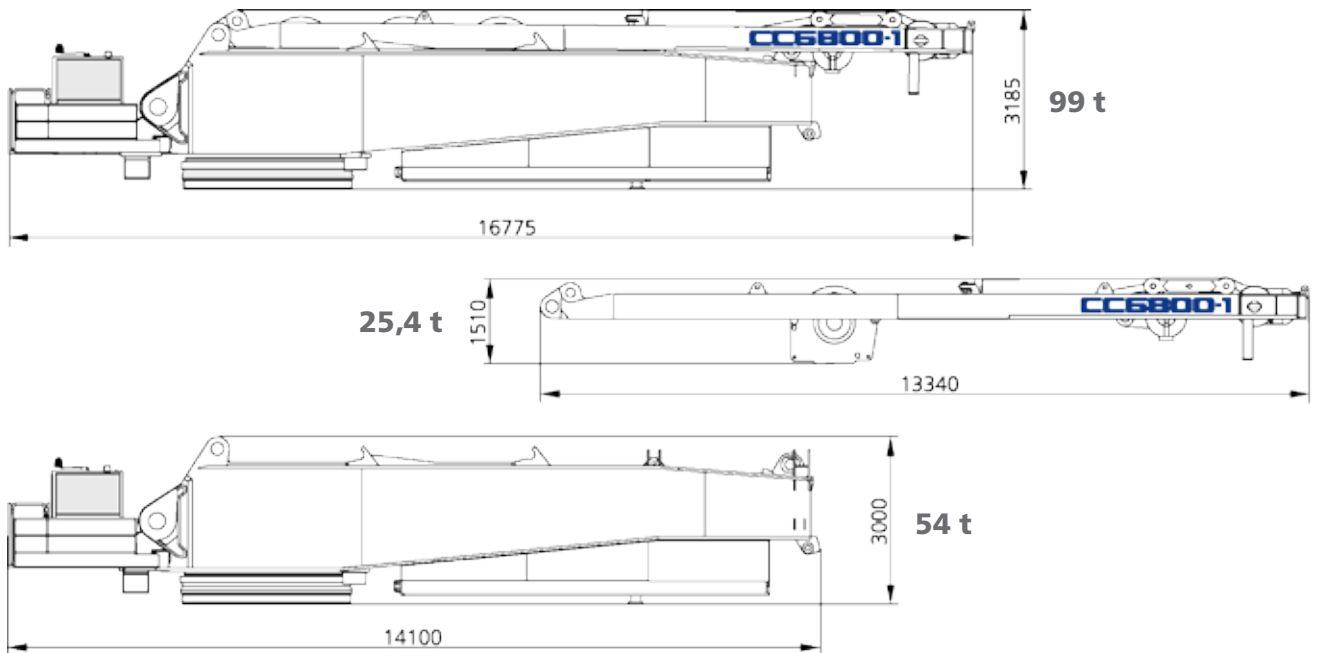

**S3:**  
 Add. 2420A · zusätzlich 2420A · 2420A de plus · Aggiunta di 2420A ·  
 2420A adicionales · Adicionalmente 2420A · дополнительных 2420A  
 (2570 x 2275)

**LF3:** 2016B (2235 x 1850)

# Erection / Lowering

CC 6800-1

Aufrichten / Ablegen · Montée / Placement · Montaggio / Calata ·  
Erección / Descenso · Levantamento / Descida · Подъем / опускание

**Erection / lowering of the CC 6800-1 boom systems to the ground · Aufrichten / Ablegen der CC 6800-1 Auslegersysteme · Montée / placement sur sol des systèmes de flèche de la CC 6800-1 · Montaggio / calata dei sistemi braccio CC 6800-1 a terra · Erección / descenso al terreno del sistema de pluma del CC 6800-1 · Levantamento / descida dos sistemas da lança do CC 6800-1 para o solo · Подъем / опускание системы стрелы крана CC 6800-1 на землю**

170-250 t + 0-80 t		Main boom · Hauptausleger · Flèche principale · Braccio base · Pluma principal · Lança principal · Главная стрела															
Boom combination Auslegervariante Combinaison de flèche Combinazione braccio Combinación de pluma Combinação de lanças Комбинация стрелы	Fly jib Hilfsausleger Fléchette Falcone Plumín Lança auxiliar Стрела с изменяемым вылетом	m	36	42	48	54	60	66	72	78	84	90	96	102	108	114	
SH			X	X	X	X	X	X	X	[X]	[X]	[X]	[X]	–	–	–	
SH+LF	15 m		–	–	–	–	–	[X]	[X]	[X]	–	–	–	–	–	–	
	21 m		–	–	–	–	–	[X]	[X]	[X]	–	–	–	–	–	–	
	27 m		–	–	–	–	–	[X]	[X]	[X]	–	–	–	–	–	–	
	33 m		–	–	–	–	–	[X]	[X]	[X]	–	–	–	–	–	–	
SH / LH		–	–	X	X	X	X	X	X	X	X	[X]	[X]	[X]	–		
SH / LH+LF	15 m		–	–	X	X	X	X	X	[X]	[X]	[X]	–	–	–	–	
	21 m		–	–	X	X	X	X	[X]	[X]	[X]	[X]	–	–	–	–	
	27 m		–	–	X	X	X	X	[X]	[X]	[X]	[X]	–	–	–	–	
	33 m		–	–	X	X	X	[X]	[X]	[X]	[X]	[X]	–	–	–	–	
LH		–	–	X	X	X	X	X	X	X	X	X	X	[X]	[X]		
SW 65°, 75°, 85°, 87°	24 m		–	X	X	[X]	[X]	–	–	–	–	–	–	–	–	–	
	30 m		–	X	X	[X]	[X]	–	–	–	–	–	–	–	–	–	
	36 m		–	X	X	[X]	[X]	–	–	–	–	–	–	–	–	–	
	42 m		–	X	X	X	[X]	–	–	–	–	–	–	–	–	–	
	48 m		–	X	X	X	[X]	–	–	–	–	–	–	–	–	–	
	54 m		–	X	X	X	[X]	–	–	–	–	–	–	–	–	–	
	60 m		–	X	X	[X]	[X]	–	–	–	–	–	–	–	–	–	
	66 m		–	X	X	[X]	[X]	–	–	–	–	–	–	–	–	–	
	72 m		–	X	X	[X]	–	–	–	–	–	–	–	–	–	–	
	78 m		–	X	X	[X]	–	–	–	–	–	–	–	–	–	–	
	84 m		–	X	X	[X]	–	–	–	–	–	–	–	–	–	–	
90 m		–	X	X	[X]	–	–	–	–	–	–	–	–	–	–		
96 m		–	X	X	[X]	–	–	–	–	–	–	–	–	–	–		
		m								98	101	104	107	110	113	116	119
SH / LH+LF3_S3	15 m									[X]	[X]	[X]	[X]	[X]	[X]	[X]	[X]
	21 m									[X]	[X]	[X]	[X]	[X]	[X]	–	–

X without assisting equipment · ohne Zusatzausrüstung · sans équipement additionnel · senza attrezzatura di supporto · sin equipamiento de asistencia · sem equipamento auxiliar · без вспомогательного оборудования

[X] with additional side jack · mit seitlicher Zusatzabstützung · avec support latéral additionnel · con martinetto laterale aggiuntivo · con gato lateral adicional · com macaco lateral adicional · с дополнительным боковым домкратом

All Superlift combinations can be erected or lowered to the ground without assisting equipment.

Alle Varianten mit Superlift können ohne Zusatzausrüstung aufgerichtet bzw. abgelegt werden.

Montée et dépose sur sol de toutes les combinaisons avec SL sans équipement additionnel.

Tutte le combinazioni Superlift possono essere alzate o abbassate a terra senza attrezzatura di supporto.

Todas las combinaciones Superlift se pueden erigir o descender al terreno sin equipamiento de asistencia.

Todas as combinações de Superlift podem ser levantadas ou baixadas ao solo sem equipamentos auxiliares.

Оборудование суперлифт в любой конфигурации поднимается и опускается на землю без вспомогательного оборудования.

# Boom Combinations

CC 6800-1

Ausleger-Kombinationen · Combinaisons de flèche · Combinazioni braccio ·  
 Combinaciones de pluma · Combinações de lanças · Комбинации стрелы

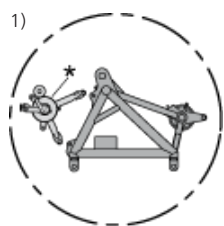

\* Attachable · Anbaubar · Amovible · Montabile ·  
 Acoplable · Adaptável · Приставн

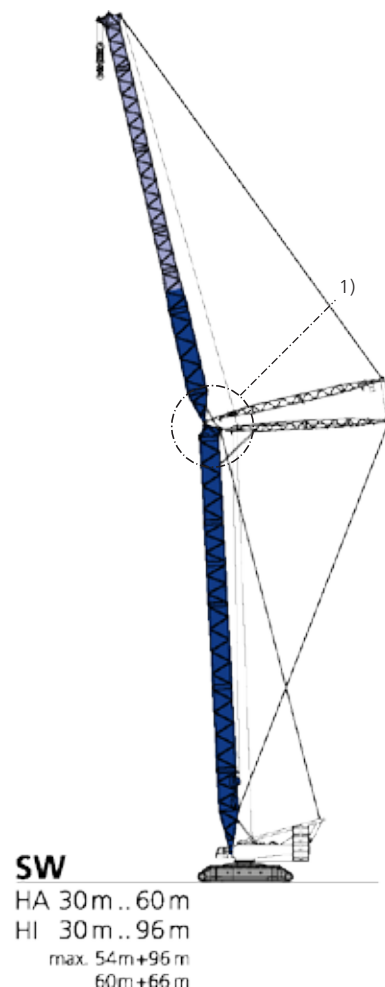
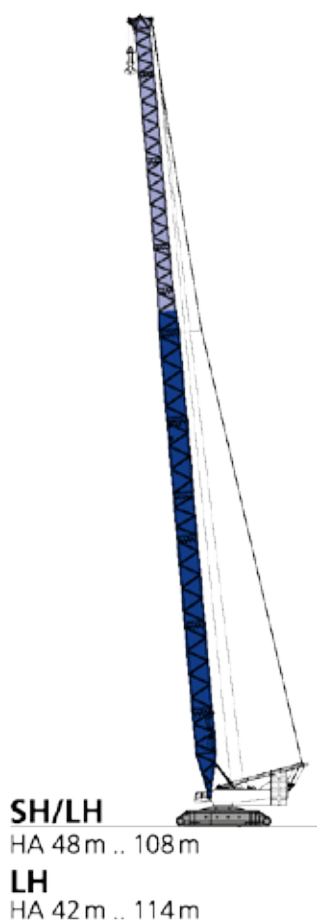
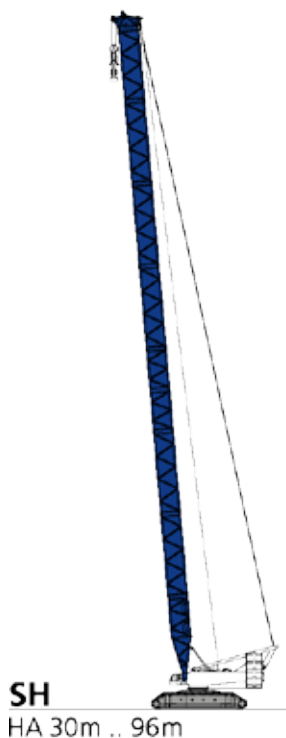
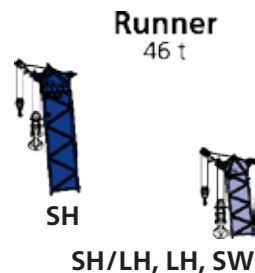

# Boom Combinations

CC 6800-1

Ausleger-Kombinationen · Combinaisons de flèche · Combinazioni braccio ·  
 Combinaciones de pluma · Combinações de lanças · Комбинации стрелы

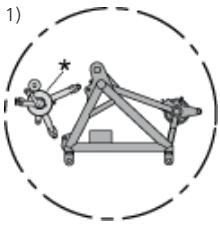

\* Attachable · Anbaubar · Amovible · Montabile ·  
 Acoplable · Adaptável · Приставн

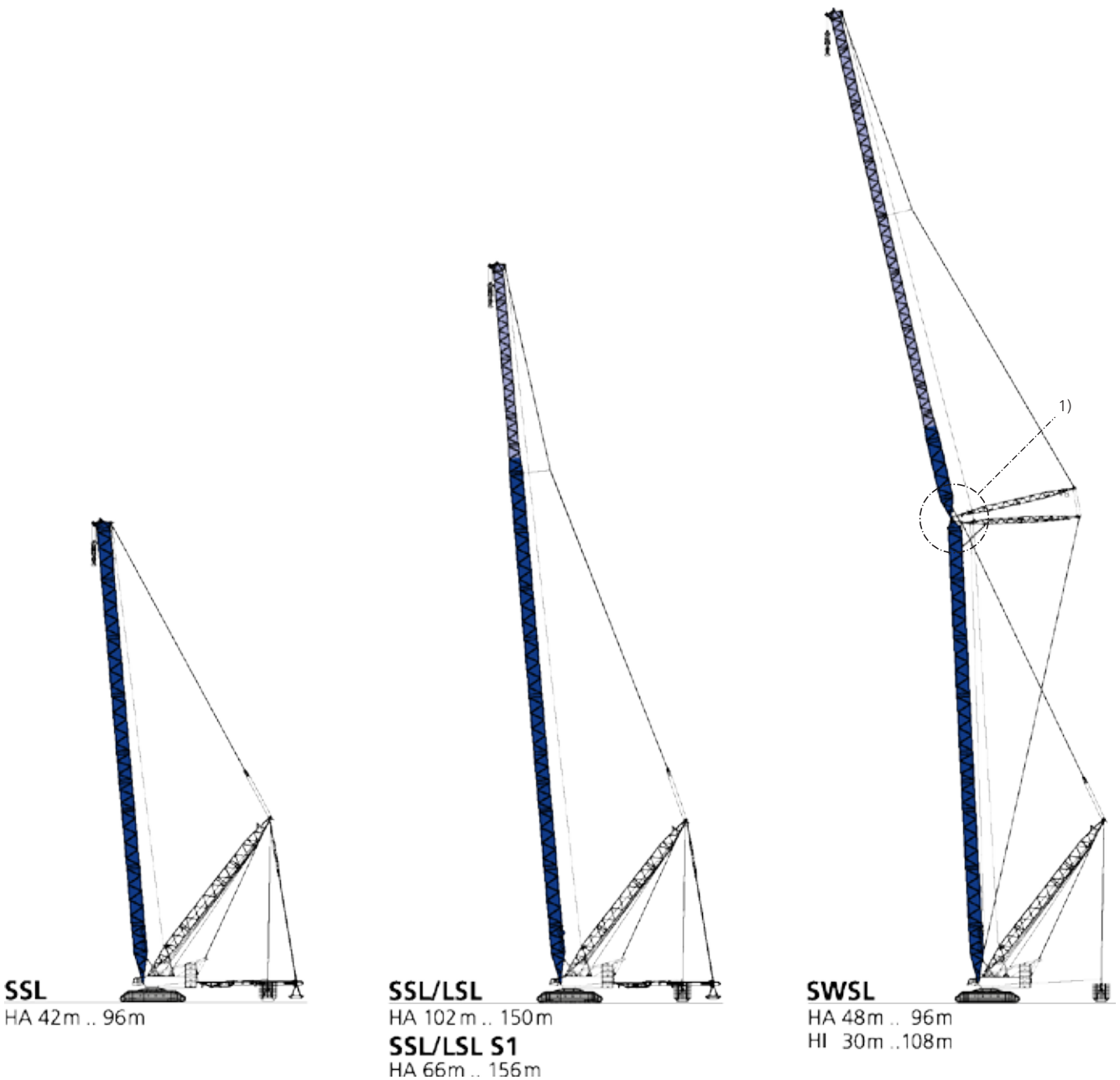
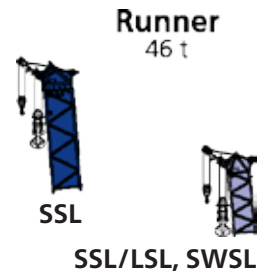

**SSL**  
 HA 42m .. 96m

**SSL/LSL**  
 HA 102m .. 150m  
**SSL/LSL S1**  
 HA 66m .. 156m

**SWSL**  
 HA 48m .. 96m  
 HI 30m .. 108m



# Boom Combinations

CC 6800-1

Ausleger-Kombinationen · Combinaisons de flèche · Combinazioni braccio ·  
 Combinaciones de pluma · Combinações de lanças · Комбинации стрелы

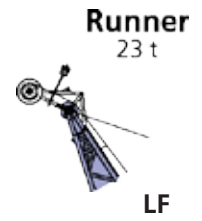
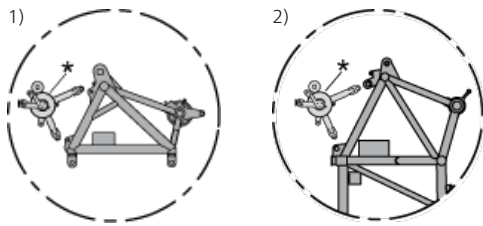

\* Attachable · Anbaubar · Amovible · Montabile ·  
 Acoplable · Adaptável · Приставн

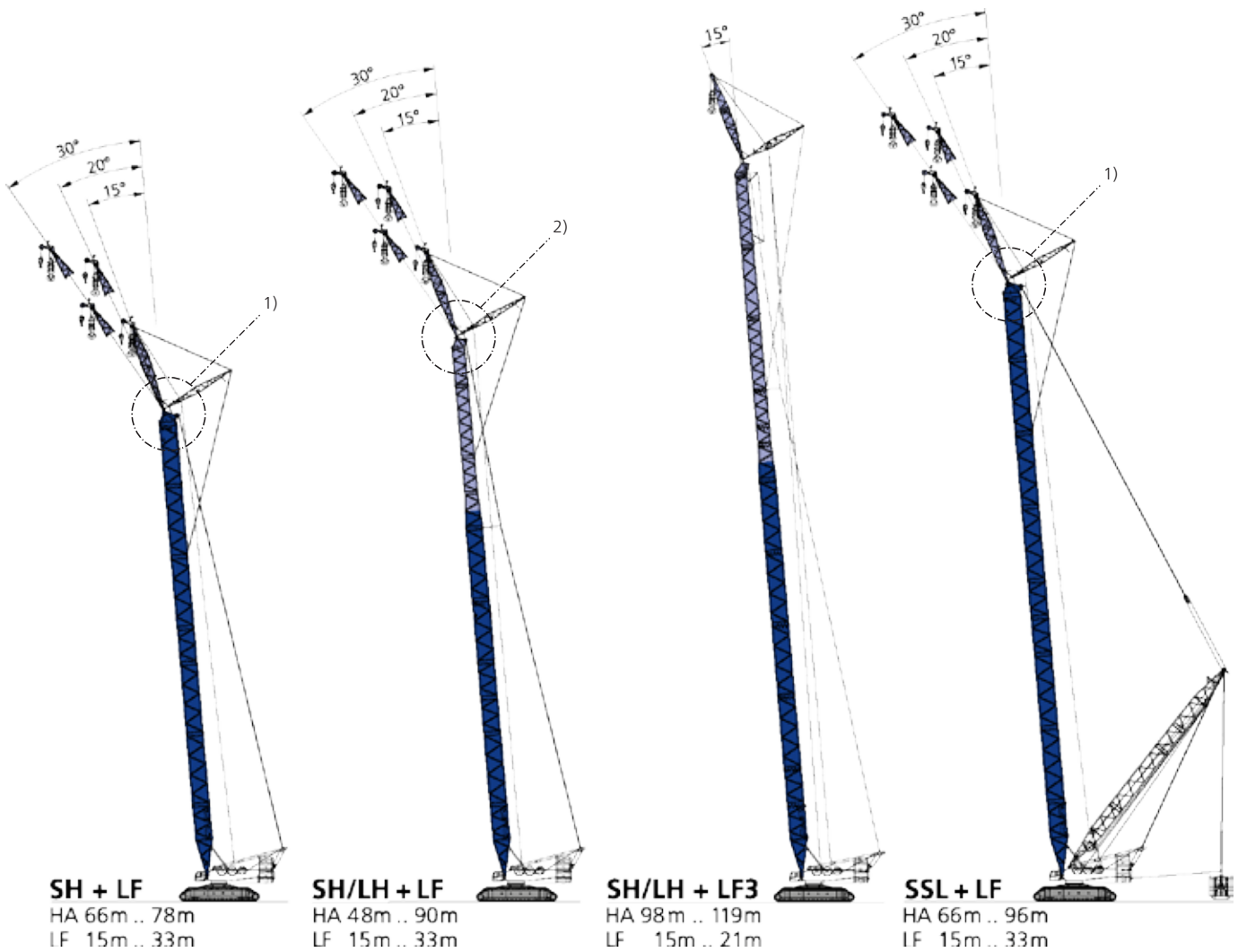

# Boom Combinations

CC 6800-1

Ausleger-Kombinationen · Combinaisons de flèche · Combinazioni braccio ·  
 Combinaciones de pluma · Combinações de lanças · Комбинации стрелы

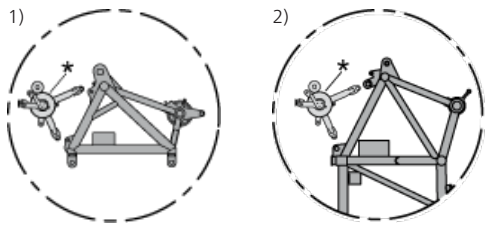

\* Attachable · Anbaubar · Amovible · Montabile ·  
 Acoplable · Adaptável · Приставн

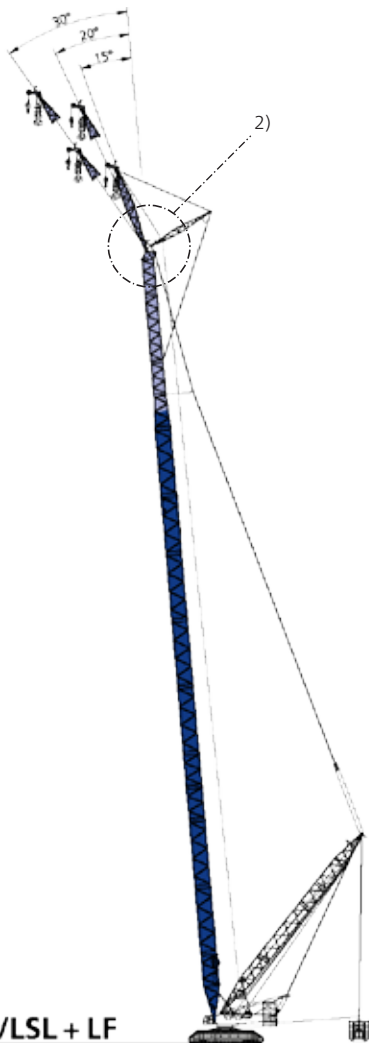
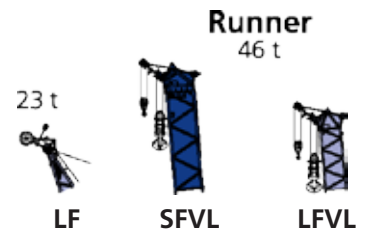

**SSL/LSL + LF**  
 HA 102m .. 150m  
 LF 15m .. 33m  
**SSL/LSL S1 + LF**  
 HA 66m .. 150m  
 LF 15m .. 33m

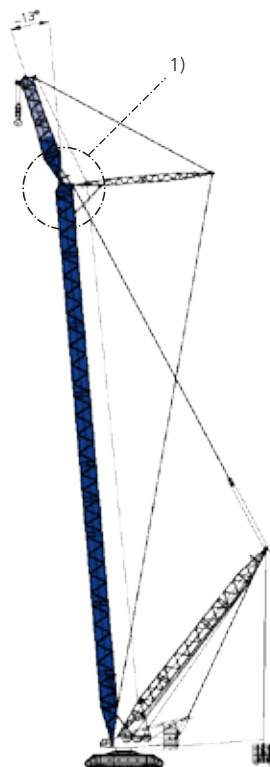

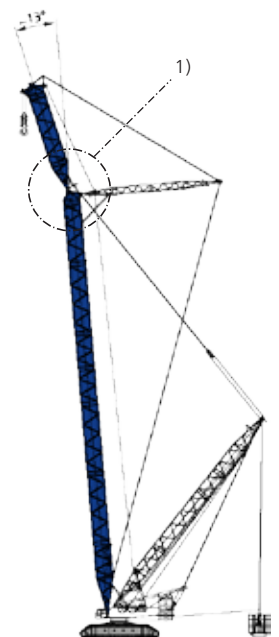

**LFVL**  
 HA 48m .. 96m

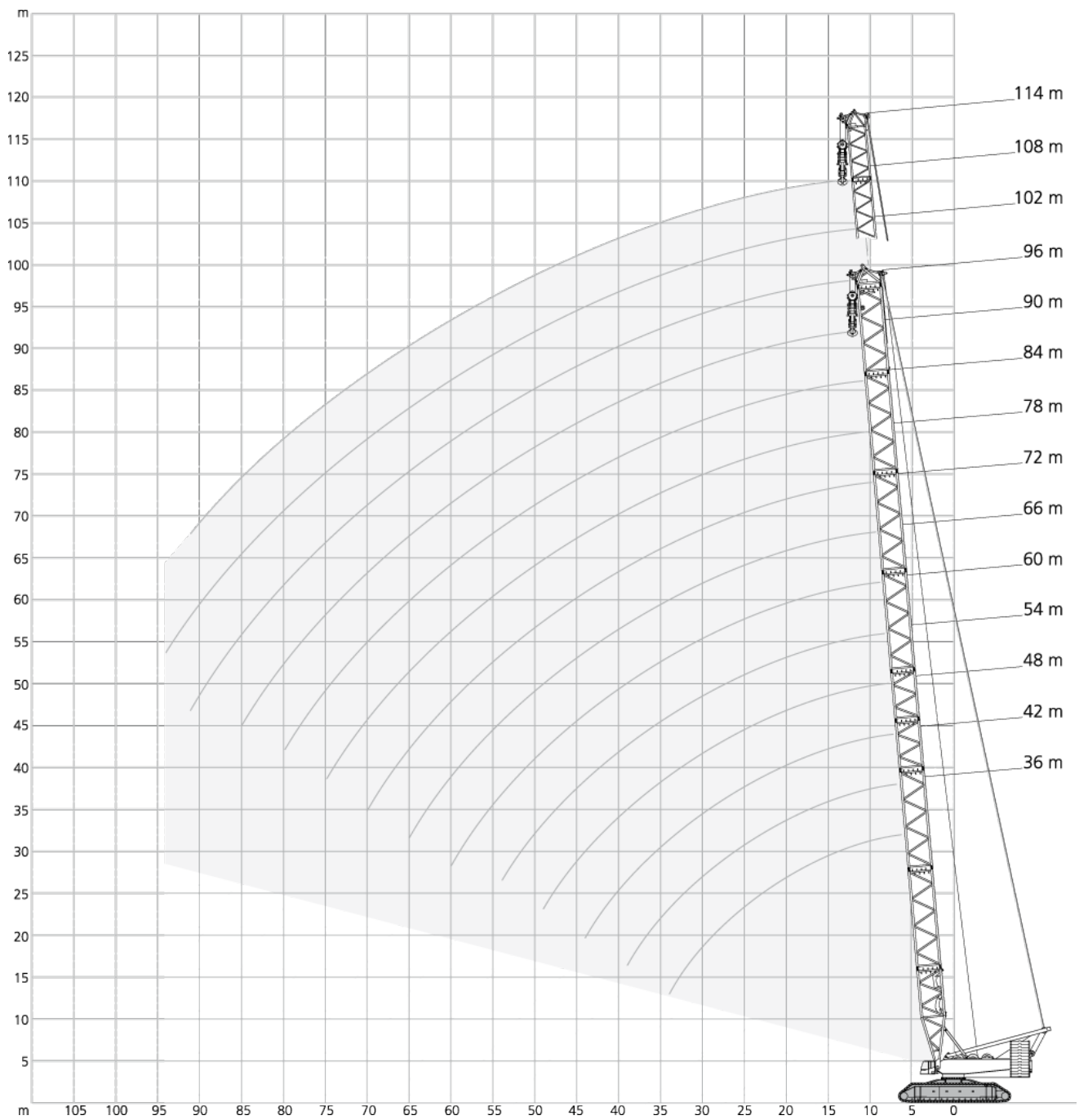

**SFVL**  
 HA 48m .. 72m



												
												
m	t	t	t	t	t	t	t	t	t	t	t	m
7	791,0	-	-	-	-	-	-	-	-	-	-	7
8	696,0	691,0	681,0	-	-	-	-	-	-	-	-	8
9	620,0	616,0	592,0	556,0	-	-	-	-	-	-	-	9
10	559,0	554,0	523,0	493,0	466,0	441,0	-	-	-	-	-	10
11	507,0	494,0	467,0	442,0	419,0	398,0	378,0	360,0	-	-	-	11
12	459,0	444,0	421,0	400,0	380,0	362,0	345,0	329,0	313,0	299,0	-	12
13	418,0	403,0	383,0	365,0	348,0	332,0	316,0	302,0	288,0	276,0	250,0	13
14	383,0	368,0	351,0	335,0	319,0	306,0	292,0	279,0	266,0	255,0	243,0	14
16	322,0	313,0	299,0	286,0	274,0	262,0	251,0	241,0	230,0	220,0	210,0	16
18	267,0	265,0	259,0	249,0	238,0	229,0	219,0	210,0	201,0	192,0	184,0	18
20	227,0	225,0	223,0	219,0	209,0	201,0	193,0	185,0	177,0	169,0	162,0	20
22	197,0	194,0	192,0	190,0	186,0	179,0	171,0	164,0	157,0	150,0	143,0	22
24	172,0	170,0	167,0	165,0	163,0	160,0	153,0	147,0	140,0	134,0	127,0	24
26	153,0	150,0	148,0	146,0	144,0	142,0	138,0	132,0	126,0	120,0	114,0	26
28	137,0	134,0	132,0	129,0	127,0	126,0	124,0	119,0	113,0	108,0	102,0	28
30	124,0	121,0	118,0	116,0	114,0	112,0	111,0	108,0	102,0	97,5	92,0	30
34	103,0	100,0	97,0	94,5	92,5	91,0	89,0	87,0	84,0	79,5	74,5	34
38	-	84,0	81,0	78,5	76,0	74,5	72,0	70,0	67,5	65,5	60,5	38
39	-	81,0	77,7	75,2	72,5	70,7	68,5	66,2	63,7	61,7	57,5	39
42	-	-	69,0	66,2	63,0	61,0	58,7	56,5	53,6	51,5	48,5	42
44	-	-	63,5	60,5	57,0	55,0	52,5	50,5	47,9	45,9	42,6	44
46	-	-	-	55,7	52,4	50,3	47,7	45,5	42,9	40,8	37,3	46
49	-	-	-	49,4	45,9	43,5	41,0	38,6	35,7	33,7	30,4	49
50	-	-	-	-	43,9	41,6	39,0	36,6	33,6	31,7	28,3	50
54	-	-	-	-	37,0	34,5	31,5	29,2	26,3	24,1	20,6	54
58	-	-	-	-	-	28,6	25,5	22,9	19,8	17,7	14,3	58
60	-	-	-	-	-	25,9	22,7	20,1	17,0	14,8	11,4	60
62	-	-	-	-	-	-	20,3	17,6	14,5	12,2	8,8	62
63	-	-	-	-	-	-	19,1	16,4	13,3	10,9	7,5	63
65	-	-	-	-	-	-	17,0	14,1	11,0	8,6	-	65
66	-	-	-	-	-	-	-	13,1	10,0	7,5	-	66
68	-	-	-	-	-	-	-	11,1	7,9	-	-	68
70	-	-	-	-	-	-	-	9,3	-	-	-	70

 250 t  
 80 t

<b>9,60 m</b>													
<b>9.8 m/s</b>													
<b>360°</b>													
<b>ISO</b>													
<b>48,0 m</b>													
<b>54,0 m</b>													
<b>60,0 m</b>													
<b>66,0 m</b>													
<b>72,0 m</b>													
<b>78,0 m</b>													
<b>84,0 m</b>													
<b>90,0 m</b>													
<b>96,0 m</b>													
<b>102,0 m</b>													
<b>108,0 m</b>													
m	t	t	t	t	t	t	t	t	t	t	t	t	m
8	506,0	-	-	-	-	-	-	-	-	-	-	-	8
9	506,0	506,0	506,0	-	-	-	-	-	-	-	-	-	9
10	506,0	501,0	474,0	451,0	429,0	-	-	-	-	-	-	-	10
11	468,0	455,0	431,5	412,0	393,0	373,0	357,0	-	-	-	-	-	11
12	430,0	409,0	389,0	373,0	357,0	342,0	328,0	315,0	300,0	-	-	-	12
13	395,0	376,5	359,0	344,5	330,5	317,5	305,0	293,0	279,5	268,0	242,0	-	13
14	360,0	344,0	329,0	316,0	304,0	293,0	282,0	271,0	259,0	250,0	241,0	-	14
16	309,0	296,0	283,0	274,0	263,0	254,0	245,0	237,0	226,0	219,0	212,0	-	16
18	269,0	258,0	248,0	240,0	232,0	224,0	217,0	210,0	200,0	194,0	188,0	-	18
20	231,0	229,0	220,0	213,0	206,0	199,0	193,0	187,0	178,0	173,0	168,0	-	20
22	203,5	201,5	196,0	192,5	186,5	180,5	175,0	169,5	161,5	156,5	152,0	-	22
24	176,0	174,0	172,0	172,0	167,0	162,0	157,0	152,0	145,0	140,0	136,0	-	24
26	158,5	156,0	154,0	154,0	151,5	148,0	143,5	139,0	132,5	128,0	124,5	-	26
28	141,0	138,0	136,0	136,0	136,0	134,0	130,0	126,0	120,0	116,0	113,0	-	28
30	128,5	125,5	123,5	123,5	123,0	122,0	119,5	116,0	110,0	106,7	104,0	-	30
34	106,7	103,7	101,7	101,5	100,7	100,5	99,5	97,7	92,5	90,0	87,5	-	34
38	90,5	87,5	85,2	85,0	84,2	83,7	82,7	82,2	78,2	76,2	74,0	-	38
42	78,2	75,3	72,6	72,5	71,5	71,0	70,0	69,3	65,6	64,1	62,5	-	42
44	73,0	70,1	67,3	67,0	66,0	65,5	64,5	63,6	59,8	58,3	57,0	-	44
46	-	65,0	62,0	61,5	60,5	60,0	59,0	58,0	54,0	52,5	51,5	-	46
49	-	59,0	56,2	55,5	54,4	53,6	52,5	51,6	47,5	46,0	44,9	-	49
50	-	-	54,3	53,5	52,3	51,5	50,3	49,5	45,3	43,9	42,7	-	50
54	-	-	47,3	46,5	45,1	44,0	42,7	41,9	37,5	36,2	35,3	-	54
58	-	-	-	40,3	38,7	37,5	36,2	35,3	31,0	29,6	28,6	-	58
59	-	-	-	39,0	37,4	36,1	34,7	34,0	29,6	28,1	27,2	-	59
62	-	-	-	-	33,6	32,3	30,9	30,1	25,5	24,2	23,2	-	62
65	-	-	-	-	30,3	28,9	27,3	26,4	22,0	20,5	19,5	-	65
66	-	-	-	-	-	27,9	26,3	25,3	21,0	19,5	18,4	-	66
70	-	-	-	-	-	24,1	22,3	21,2	16,8	15,3	14,2	-	70
74	-	-	-	-	-	-	19,0	17,8	13,3	11,8	10,7	-	74
75	-	-	-	-	-	-	18,2	17,0	12,5	10,9	9,8	-	75
78	-	-	-	-	-	-	-	14,8	10,3	8,6	7,5	-	78
80	-	-	-	-	-	-	-	13,4	8,9	7,2	6,1	-	80
81	-	-	-	-	-	-	-	-	8,2	6,5	5,4	-	81
82	-	-	-	-	-	-	-	-	7,5	5,8	-	-	82
83	-	-	-	-	-	-	-	-	6,9	5,2	-	-	83
85	-	-	-	-	-	-	-	-	5,7	-	-	-	85

**210 t**
**250 t**  
**40 t**
**80 t**

+ <b>9,60 m</b> <b>9.8 m/s</b> <b>360°</b> <b>ISO</b>															
<b>42,0 m</b> <b>48,0 m</b> <b>54,0 m</b> <b>60,0 m</b> <b>66,0 m</b> <b>72,0 m</b> <b>78,0 m</b> <b>84,0 m</b> <b>90,0 m</b> <b>96,0 m</b> <b>102,0 m</b> <b>108,0 m</b> <b>114,0 m</b>															
m	t	t	t	t	t	t	t	t	t	t	t	t	t	t	m
8	506,0	506,0	-	-	-	-	-	-	-	-	-	-	-	-	8
9	506,0	506,0	506,0	493,0	-	-	-	-	-	-	-	-	-	-	9
10	506,0	506,0	505,0	480,0	431,0	360,0	-	-	-	-	-	-	-	-	10
11	480,0	469,5	459,0	438,0	405,0	354,0	288,0	258,0	-	-	-	-	-	-	11
12	454,0	433,0	413,0	396,0	379,0	348,0	288,0	258,0	231,0	187,0	-	-	-	-	12
13	416,0	398,0	381,0	365,5	350,5	329,0	283,5	255,5	229,0	187,0	167,0	143,0	-	-	13
14	378,0	363,0	349,0	335,0	322,0	310,0	279,0	253,0	227,0	187,0	167,0	143,0	121,0	-	14
16	323,0	312,0	301,0	290,0	280,0	270,0	260,0	244,0	220,0	181,0	165,0	141,0	121,0	-	16
18	275,0	273,0	263,0	255,0	246,0	239,0	230,0	223,0	212,0	175,0	161,0	137,0	117,0	-	18
20	235,0	234,0	233,0	227,0	220,0	213,0	205,0	200,0	193,0	169,0	156,0	134,0	113,0	-	20
22	207,5	206,5	205,5	202,5	199,0	193,5	186,5	182,0	176,0	162,0	152,0	130,0	109,5	-	22
24	180,0	179,0	178,0	178,0	178,0	174,0	168,0	164,0	159,0	155,0	148,0	126,0	106,0	-	24
26	162,0	161,5	160,0	160,0	160,0	157,5	154,0	150,5	146,0	142,5	137,0	123,5	103,0	-	26
28	144,0	144,0	142,0	142,0	142,0	141,0	140,0	137,0	133,0	130,0	126,0	121,0	100,0	-	28
30	131,5	131,5	129,5	129,5	129,0	128,5	127,5	125,5	123,0	120,5	116,5	112,5	98,0	-	30
34	110,0	109,5	108,0	107,7	107,0	106,7	105,5	105,0	104,0	102,5	99,7	97,0	91,5	-	34
38	94,3	93,2	92,0	91,5	90,7	90,2	88,7	88,7	87,7	86,7	85,2	83,7	81,2	-	38
39	91,0	89,8	88,5	88,0	87,1	86,6	85,1	85,1	84,1	83,1	81,6	80,6	78,3	-	39
42	-	81,2	79,8	79,1	78,1	77,6	76,0	76,0	75,0	74,0	72,5	72,0	70,0	-	42
44	-	76,0	74,6	73,8	72,8	72,3	70,5	70,5	69,5	68,5	67,0	66,5	64,5	-	44
46	-	-	69,5	68,5	67,5	67,0	65,0	65,0	64,0	63,0	61,5	61,0	59,0	-	46
49	-	-	63,5	62,7	61,5	61,0	59,0	59,0	57,7	56,7	55,2	54,5	52,6	-	49
50	-	-	-	60,8	59,5	59,0	57,0	57,0	55,6	54,6	53,1	52,3	50,4	-	50
54	-	-	-	54,0	52,7	52,0	49,9	49,7	48,3	47,3	45,6	44,6	42,8	-	54
58	-	-	-	-	47,1	46,0	43,8	43,3	42,0	40,9	39,0	38,0	36,1	-	58
59	-	-	-	-	45,8	44,7	42,5	42,0	40,7	39,6	37,6	36,6	34,7	-	59
62	-	-	-	-	-	41,1	38,7	38,1	36,8	35,7	33,6	32,5	30,8	-	62
65	-	-	-	-	-	37,7	35,2	34,5	33,1	31,9	30,1	29,0	27,0	-	65
66	-	-	-	-	-	-	34,2	33,5	32,0	30,8	29,0	27,9	25,9	-	66
70	-	-	-	-	-	-	-	30,4	29,5	28,0	26,8	24,8	21,8	-	70
74	-	-	-	-	-	-	-	-	26,2	24,6	23,3	21,3	18,3	-	74
75	-	-	-	-	-	-	-	-	25,4	23,8	22,5	20,5	17,4	-	75
78	-	-	-	-	-	-	-	-	-	21,5	20,3	18,3	15,1	-	78
80	-	-	-	-	-	-	-	-	-	20,2	18,9	16,9	13,6	-	80
82	-	-	-	-	-	-	-	-	-	-	17,6	15,5	12,3	-	82
85	-	-	-	-	-	-	-	-	-	-	15,8	13,7	10,5	-	85
86	-	-	-	-	-	-	-	-	-	-	-	13,1	9,9	-	86
90	-	-	-	-	-	-	-	-	-	-	-	11,0	7,7	-	90
91	-	-	-	-	-	-	-	-	-	-	-	10,6	7,2	-	91
94	-	-	-	-	-	-	-	-	-	-	-	-	5,7	-	94
95	-	-	-	-	-	-	-	-	-	-	-	-	5,3	-	95
96	-	-	-	-	-	-	-	-	-	-	-	-	-	-	96
98	-	-	-	-	-	-	-	-	-	-	-	-	-	-	98

**130 t** **170 t** **210 t** **250 t**  
**0 t** **0 t** **40 t** **80 t**

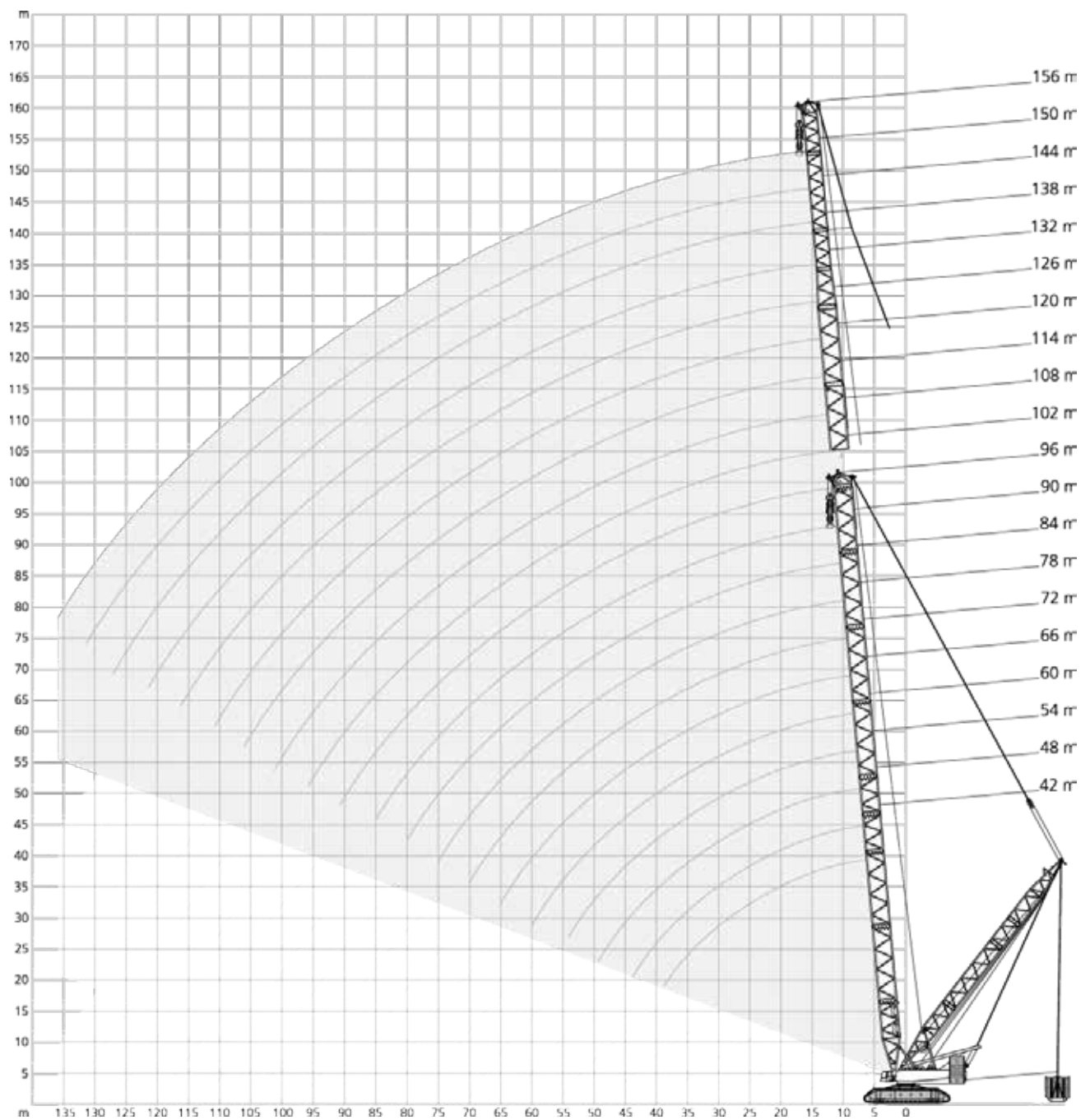



170-250 t + 0-80 t 15-30 m 9,60 m 9.8 m/s 360° ISO															
42 m				48 m				54 m				60 m			
0 t		0-450t		0 t		0-450t		0 t		0-450t		0 t		0-450t	
15-24 m		24-30m		15-24 m		24-30m		15-24 m		24-30m		15-24 m		24-30m	
m	t	t	t	t	t	t	t	t	t	t	t	t	t	t	m
8	761,0	1250,0	1250,0	757,0	1186,0	1186,0	-	-	-	-	-	-	-	-	8
9	678,0	1246,0	1250,0	674,0	1186,0	1186,0	645,0	1037,0	1037,0	-	-	-	-	-	9
10	602,0	1243,0	1244,0	602,0	1186,0	1186,0	573,0	1037,0	1037,0	542,0	959,0	959,0	959,0	959,0	10
12	470,0	1127,0	1217,0	468,0	1123,0	1177,0	467,0	1037,0	1037,0	445,0	959,0	959,0	959,0	959,0	12
14	382,0	988,0	1129,0	379,0	984,0	1126,0	378,0	981,0	1037,0	375,0	959,0	959,0	959,0	959,0	14
16	329,0	865,0	991,0	316,0	861,0	988,0	314,0	858,0	984,0	313,0	855,0	959,0	959,0	959,0	16
18	281,0	768,0	847,0	278,0	764,0	877,0	267,0	761,0	874,0	266,0	758,0	871,0	871,0	871,0	18
20	244,0	690,0	735,0	241,0	686,0	788,0	239,0	683,0	785,0	229,0	680,0	782,0	782,0	782,0	20
22	214,0	625,0	645,0	211,0	622,0	696,0	209,0	619,0	712,0	207,0	616,0	709,0	709,0	709,0	22
24	190,0	568,0	570,0	187,0	568,0	619,0	184,0	565,0	651,0	182,0	562,0	647,0	647,0	647,0	24
26	170,0	505,0	508,0	167,0	522,0	554,0	164,0	519,0	585,0	162,0	516,0	595,0	595,0	595,0	26
28	153,0	451,0	454,0	150,0	483,0	498,0	147,0	480,0	529,0	144,0	477,0	549,0	549,0	549,0	28
30	139,0	416,0	407,0	135,0	447,0	450,0	132,0	446,0	480,0	130,0	442,0	501,0	501,0	501,0	30
34	115,0	340,0	328,0	112,0	368,0	370,0	109,0	389,0	400,0	106,0	386,0	421,0	421,0	421,0	34
38	98,0	285,0	261,0	94,0	315,0	305,0	91,0	334,0	336,0	88,0	341,0	357,0	357,0	357,0	38
39	94,0	269,0	245,0	90,2	301,0	291,0	87,2	320,0	322,0	84,0	331,5	343,5	343,5	343,5	39
42	-	-	-	80,2	261,0	250,5	77,0	281,5	283,5	73,5	301,0	306,0	306,0	306,0	42
44	-	-	-	74,0	237,0	224,0	70,5	262,0	259,0	67,0	280,0	282,0	282,0	282,0	44
46	-	-	-	-	-	-	65,2	243,5	237,0	61,7	259,5	261,5	261,5	261,5	46
49	-	-	-	-	-	-	58,0	214,0	204,0	54,3	229,7	231,7	231,7	231,7	49
50	-	-	-	-	-	-	-	-	-	52,2	223,0	222,5	222,5	222,5	50
54	-	-	-	-	-	-	-	-	-	44,1	195,0	186,0	186,0	186,0	54

66 m 72 m 78 m											
0 t		0-450t		0 t		0-450t		0 t		0-450t	
15-24 m		24-30m		15-24 m		24-30m		15-24 m		24-30m	
m	t	t	t	t	t	t	t	t	t	t	m
10	514,0	841,0	841,0	-	-	-	-	-	-	-	10
11	465,0	841,0	841,0	443,0	760,0	760,0	-	422,0	677,0	679,0	11
12	424,0	841,0	841,0	404,0	760,0	760,0	-	387,0	677,0	679,0	12
14	359,0	841,0	841,0	343,0	760,0	760,0	-	329,0	677,0	679,0	14
16	310,0	841,0	841,0	297,0	760,0	760,0	-	285,0	677,0	679,0	16
18	265,0	756,0	841,0	260,0	749,0	760,0	-	250,0	677,0	679,0	18
20	228,0	678,0	780,0	227,0	675,0	760,0	-	222,0	666,0	679,0	20
22	206,0	613,0	707,0	197,0	611,0	704,0	-	196,0	608,0	679,0	22
24	181,0	560,0	645,0	180,0	557,0	642,0	-	172,0	554,0	640,0	24
26	160,0	514,0	593,0	159,0	511,0	590,0	-	157,0	509,0	588,0	26
28	143,0	474,0	548,0	141,0	472,0	545,0	-	140,0	469,0	543,0	28
30	128,0	440,0	509,0	126,0	437,0	506,0	-	124,0	435,0	504,0	30
34	104,0	384,0	435,0	102,0	381,0	442,0	-	100,0	378,0	439,0	34
38	86,0	339,0	372,0	83,5	336,0	381,0	-	81,5	333,0	385,0	38
42	71,5	303,5	322,5	69,2	300,5	332,0	-	66,7	297,5	337,0	42
46	59,5	272,0	279,0	57,0	270,0	289,5	-	54,6	267,5	296,0	46
50	49,7	239,5	241,5	47,0	244,0	253,5	-	44,6	242,0	261,0	50
54	41,6	206,0	208,0	38,6	218,5	222,0	-	36,1	219,5	230,5	54
58	34,7	180,5	177,0	31,5	191,5	193,0	-	28,8	199,0	203,0	58
60	31,6	170,0	162,0	28,2	178,0	179,0	-	25,5	189,0	190,0	60
62	-	-	-	25,4	166,0	166,5	-	22,6	177,0	178,5	62
65	-	-	-	21,4	155,0	147,0	-	18,5	160,0	161,5	65
66	-	-	-	-	-	-	-	17,3	154,3	156,0	66
70	-	-	-	-	-	-	-	12,7	139,0	134,0	70

Lifting capacities > 1000 t only with special equipment · Werte > 1000 t nur mit Sonderausrüstung · Capacités de levage > 1000 t uniquement avec équipement special · Capacità di sollevamento > 1000 t solo con attrezzatura speciale · Capacidades de elevación > 1000 t sólo con equipamiento especial · Capacidades de içamento > 1000 t somente com equipamento especial · Грузоподъемность > 1000 т только со специальным оборудованием

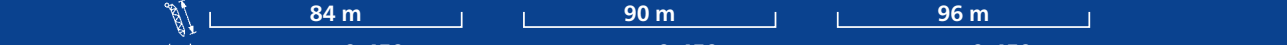
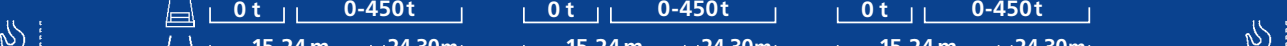
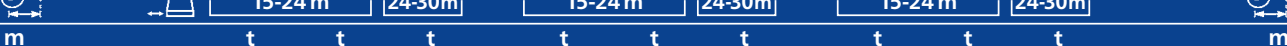

 <b>170-250 t + 0-80 t 15-30 m 9,60 m 9.8 m/s 360° ISO</b>											
											
											
											
m	t	t	t	t	t	t	t	t	t	t	m
12	369,0	625,0	604,0	353,0	559,0	540,0	-	-	-	-	12
13	340,0	625,0	604,0	326,0	559,0	540,0	312,0	498,0	484,0	484,0	13
14	315,0	625,0	604,0	302,0	559,0	540,0	289,0	498,0	484,0	484,0	14
16	273,0	625,0	604,0	263,0	559,0	540,0	252,0	498,0	484,0	484,0	16
18	240,0	616,0	604,0	231,0	559,0	540,0	221,0	498,0	484,0	484,0	18
20	213,0	604,0	604,0	205,0	550,0	540,0	196,0	498,0	484,0	484,0	20
22	190,0	595,0	604,0	183,0	539,0	540,0	175,0	490,0	484,0	484,0	22
24	170,0	551,0	604,0	164,0	535,0	540,0	157,0	482,0	484,0	484,0	24
26	149,0	505,0	585,0	148,0	503,0	537,0	142,0	478,0	484,0	484,0	26
28	137,0	466,0	540,0	130,0	464,0	528,0	127,0	460,0	482,0	482,0	28
30	122,0	432,0	501,0	120,0	429,0	498,0	116,0	426,0	478,0	478,0	30
34	97,5	375,0	436,0	96,0	373,0	434,0	92,5	369,0	430,0	430,0	34
38	78,5	330,0	384,0	77,0	328,0	383,0	73,0	324,0	377,0	377,0	38
42	63,7	294,5	338,5	61,7	292,5	338,0	58,2	288,5	333,0	333,0	42
46	51,6	264,0	298,5	49,5	262,0	299,5	45,9	258,0	296,0	296,0	46
50	41,5	238,5	264,5	39,3	236,5	266,5	35,6	232,5	264,0	264,0	50
54	32,9	217,0	235,0	30,6	215,0	237,5	26,9	211,0	236,5	236,5	54
58	25,6	198,0	209,0	23,2	196,0	212,5	19,5	192,0	212,5	212,5	58
62	19,3	181,0	185,5	16,8	179,5	190,5	13,1	175,5	191,0	191,0	62
66	13,9	163,0	164,0	11,3	165,0	170,0	7,5	161,0	171,5	171,5	66
69	10,3	148,0	149,0	7,6	154,0	155,5	-	152,0	157,7	157,7	69
70	9,2	143,0	144,0	-	149,6	151,0	-	149,0	153,5	153,5	70
72	7,0	133,0	134,0	-	141,0	142,0	-	143,0	145,0	145,0	72
74	-	126,3	124,6	-	132,5	133,5	-	135,5	137,0	137,0	74
75	-	124,0	120,0	-	128,2	129,2	-	131,7	133,0	133,0	75
78	-	-	-	-	115,5	116,5	-	120,5	121,5	121,5	78
80	-	-	-	-	111,0	108,0	-	113,0	114,0	114,0	80
82	-	-	-	-	-	-	-	106,0	107,0	107,0	82
85	-	-	-	-	-	-	-	98,0	96,5	96,5	85

0t
160t
240t
320t
400t
450t

66 m				72 m				78 m				84 m			
SSL/LSL S1				SSL/LSL S1				SSL/LSL S1				SSL/LSL S1			
0 t		0-450t		0 t		0-450t		0 t		0-450t		0 t		0-450t	
15-24 m		24-30m		15-24 m		24-30m		15-24 m		24-30m		15-24 m		24-30m	
m	t	t	t	t	t	t	t	t	t	t	t	t	t	m	
10	506,0	506,0	506,0	494,0	506,0	506,0	-	-	-	-	-	-	-	10	
11	472,0	506,0	506,0	449,0	506,0	506,0	429,0	506,0	506,0	409,0	506,0	506,0	506,0	11	
12	434,0	506,0	506,0	414,0	506,0	506,0	396,0	506,0	506,0	378,5	506,0	506,0	506,0	12	
14	368,5	506,0	506,0	352,5	506,0	506,0	338,5	506,0	506,0	324,5	506,0	506,0	506,0	14	
16	319,0	506,0	506,0	306,0	506,0	506,0	294,5	506,0	506,0	282,5	506,0	506,0	506,0	16	
18	277,0	506,0	506,0	269,5	506,0	506,0	259,5	506,0	506,0	249,0	506,0	506,0	506,0	18	
20	240,5	506,0	506,0	236,5	506,0	506,0	231,0	506,0	506,0	221,5	506,0	506,0	506,0	20	
22	213,3	506,0	506,0	209,3	506,0	506,0	205,6	506,0	506,0	199,0	506,0	506,0	506,0	22	
24	192,0	506,0	506,0	188,0	506,0	506,0	181,0	506,0	506,0	179,0	506,0	506,0	506,0	24	
26	173,0	495,5	506,0	169,0	493,0	506,0	165,0	492,5	504,0	163,0	490,5	506,0	506,0	26	
28	154,0	485,0	506,0	150,0	480,0	506,0	149,0	479,0	502,0	147,0	475,0	497,0	497,0	28	
30	140,5	452,5	494,0	136,5	448,0	506,0	135,0	446,5	499,0	133,0	443,0	484,0	484,0	30	
34	116,5	395,0	446,0	112,5	391,0	450,0	110,5	389,0	449,0	108,2	386,0	446,0	446,0	34	
38	97,7	350,0	383,0	93,7	346,0	389,0	92,0	344,0	395,0	89,2	341,0	394,0	394,0	38	
42	83,1	313,3	332,0	79,1	309,6	340,0	77,5	308,0	346,0	74,5	305,0	348,0	348,0	42	
46	70,5	280,0	289,0	66,5	277,0	298,0	64,5	276,0	306,0	61,5	273,0	308,0	308,0	46	
50	61,1	248,6	252,0	57,1	251,6	262,0	55,1	250,6	271,0	52,1	248,3	274,0	274,0	50	
54	52,9	217,3	218,0	48,8	226,0	230,0	46,8	228,0	240,0	43,6	226,0	245,0	245,0	54	
58	45,9	192,0	188,0	41,6	200,0	202,0	39,4	208,0	213,0	36,1	206,0	219,0	219,0	58	
59	44,4	188,0	180,0	40,1	193,6	195,5	37,9	202,6	207,0	34,6	201,8	213,2	213,2	59	
62	-	-	-	35,9	174,6	176,0	33,5	186,6	189,0	30,1	189,3	196,0	196,0	62	
65	-	-	-	31,9	163,0	157,0	29,4	170,5	171,7	25,9	176,3	179,5	179,5	65	
66	-	-	-	-	-	-	28,2	165,0	166,0	24,7	171,6	174,0	174,0	66	
70	-	-	-	-	-	-	23,6	147,0	144,0	19,9	153,0	154,0	154,0	70	
74	-	-	-	-	-	-	-	-	-	15,9	134,6	135,6	135,6	74	
75	-	-	-	-	-	-	-	-	-	14,9	132,0	131,0	131,0	75	

	0t	80t	160t	240t	320t	400t	450t
--	----	-----	------	------	------	------	------

# SSL/LSL, SSL/LSL S1

CC 6800-1

170-250 t + 0-80 t				15-30 m				9,60 m		9.8 m/s		360°		ISO
90 m				96 m				102 m						
SSL/LSL S1				SSL/LSL S1				SSL/LSL		SSL/LSL S1				
0 t   0-450t				0 t   0-450t				0 t		0-450t				
15-24 m		24-30m		15-24 m		24-30m		15-24 m		24-30m		15-24 m   24-30m		
m	t	t	t	t	t	t	t	t	t	t	t	t	m	
12	360,0	506,0	506,0	344,0	490,0	480,0	-	-	-	-	-	-	12	
13	333,0	506,0	506,0	319,0	490,0	480,0	308,0	450,0	435,0	438,0	430,0	-	13	
14	311,0	506,0	506,0	298,0	490,0	480,0	288,0	450,0	435,0	438,0	430,0	-	14	
16	271,5	506,0	506,0	260,5	490,0	480,0	252,0	450,0	435,0	438,0	430,0	-	16	
18	239,5	506,0	506,0	230,5	489,5	480,0	223,0	450,0	435,0	438,0	430,0	-	18	
20	213,5	506,0	506,0	205,5	486,5	480,0	199,0	450,0	435,0	438,0	430,0	-	20	
22	192,3	506,0	506,0	184,6	479,0	480,0	179,0	442,3	435,0	433,0	430,0	-	22	
24	173,0	506,0	505,0	166,0	479,0	480,0	161,0	441,0	435,0	433,0	430,0	-	24	
26	156,5	489,5	502,0	151,0	470,0	479,0	147,0	433,0	435,0	429,0	430,0	-	26	
28	140,0	473,0	500,0	136,0	466,0	478,0	133,0	432,0	435,0	429,0	430,0	-	28	
30	128,5	441,0	483,0	124,5	435,5	476,0	122,0	417,5	435,0	414,0	430,0	-	30	
34	106,5	384,0	443,0	102,5	380,0	436,0	100,2	378,0	428,0	379,5	413,0	-	34	
38	87,5	338,5	392,0	83,5	335,0	387,0	81,2	332,5	381,0	335,0	383,0	-	38	
42	72,5	302,3	347,0	68,5	299,0	343,0	66,5	296,3	338,0	299,0	341,0	-	42	
46	59,5	271,0	309,0	55,5	267,0	306,0	53,5	265,0	302,0	267,0	305,0	-	46	
50	49,9	246,3	276,0	45,9	243,0	274,0	43,7	240,3	271,0	243,0	275,0	-	50	
54	41,3	224,0	248,0	37,4	221,0	246,0	34,9	218,3	245,0	221,3	248,0	-	54	
58	33,7	204,0	223,0	29,8	201,0	222,0	27,3	199,0	222,0	202,0	225,0	-	58	
62	27,6	188,0	200,0	23,7	185,0	201,0	21,2	183,0	201,0	185,3	204,0	-	62	
66	22,1	173,3	180,0	18,2	170,3	181,0	15,7	168,3	182,0	170,3	186,0	-	66	
70	17,2	160,0	161,0	13,3	157,0	164,0	10,8	155,0	166,0	157,0	169,0	-	70	
74	13,2	142,6	143,6	9,2	145,0	148,0	6,6	143,8	150,0	146,3	153,6	-	74	
75	12,2	138,3	139,3	8,2	142,0	144,0	5,6	141,0	146,0	143,6	149,8	-	75	
78	9,4	126,0	127,0	5,4	131,0	132,0	-	132,3	136,0	135,6	139,0	-	78	
80	7,7	119,0	119,0	-	123,5	124,5	-	126,6	129,0	130,0	132,0	-	80	
82	-	-	-	-	116,0	117,0	-	121,0	122,0	124,0	125,0	-	82	
85	-	-	-	-	106,0	107,0	-	111,5	112,5	114,5	115,5	-	85	
86	-	-	-	-	-	-	-	108,3	109,3	111,3	112,3	-	86	
90	-	-	-	-	-	-	-	95,6	96,6	98,6	99,6	-	90	
91	-	-	-	-	-	-	-	94,0	93,5	96,5	96,5	-	91	

	0t	80t	160t	240t	320t	400t	450t
--	----	-----	------	------	------	------	------

# SSL/LSL, SSL/LSL S1

CC 6800-1

170-250 t +  0-80 t  15-30 m  9,60 m  9.8 m/s <b>360°</b> <b>ISO</b>																
108 m					114 m					120 m						
SSL/LSL		SSL/LSL S1			SSL/LSL		SSL/LSL S1			SSL/LSL		SSL/LSL S1				
0 t		0-450t			0 t		0-450t			0 t		0-450t				
15-24 m		24-30m	15-24 m	24-30m	15-24 m		24-30m	15-24 m	24-30m	15-24 m		24-30m	15-24 m	24-30m	15-24 m	24-30m
m	t	t	t	t	t	t	t	t	t	t	t	t	t	t	t	t
13	294,0	405,0	391,0	396,0	390,0	-	-	-	-	-	256,0	-	-	-	-	-
14	275,0	405,0	391,0	396,0	390,0	265,0	364,0	351,0	358,0	353,0	256,0	330,0	319,0	325,0	319,0	319,0
16	241,0	405,0	391,0	396,0	390,0	233,5	364,0	351,0	358,0	353,0	225,0	330,0	319,0	325,0	319,0	319,0
18	213,0	405,0	391,0	396,0	390,0	207,0	364,0	351,0	358,0	353,0	199,5	330,0	319,0	325,0	319,0	319,0
20	189,5	405,0	391,0	395,5	390,0	184,5	364,0	351,0	358,0	353,0	178,0	330,0	319,0	325,0	319,0	319,0
22	170,3	405,0	391,0	394,3	390,0	165,6	364,0	351,0	357,0	353,0	160,0	330,0	319,0	323,6	319,0	319,0
24	153,0	405,0	391,0	393,0	390,0	149,0	364,0	351,0	355,0	353,0	144,0	330,0	319,0	321,0	319,0	319,0
26	139,5	394,0	391,0	389,5	390,0	136,0	359,0	351,0	353,5	353,0	131,5	329,0	319,0	317,5	319,0	319,0
28	126,0	394,0	391,0	388,0	390,0	123,0	359,0	351,0	353,0	353,0	119,0	328,0	319,0	316,0	319,0	319,0
30	114,0	389,0	391,0	378,5	389,0	112,0	355,0	351,0	350,0	352,0	109,0	325,0	319,0	315,5	319,0	319,0
34	93,5	368,5	391,0	362,5	384,0	92,5	347,5	351,0	337,0	347,0	88,5	317,5	319,0	309,5	313,0	313,0
38	76,5	328,0	368,0	331,5	360,0	75,5	326,0	345,0	319,5	334,0	71,5	311,0	319,0	294,5	302,0	302,0
42	61,6	292,3	330,0	295,3	334,0	60,5	291,0	323,0	293,3	317,0	58,6	289,0	304,0	277,3	287,0	287,0
46	48,8	261,0	295,0	264,0	299,0	47,7	259,0	291,0	262,0	296,0	45,8	257,0	286,0	258,0	271,0	271,0
50	39,0	236,3	266,0	239,3	270,0	37,9	235,0	262,0	237,3	267,0	35,9	233,0	258,0	233,3	254,0	254,0
54	30,2	214,3	240,0	217,3	244,0	29,1	213,3	238,0	215,3	242,0	27,1	211,3	234,0	211,3	236,0	236,0
58	22,6	195,0	217,0	198,0	222,0	21,5	194,0	216,0	196,0	220,0	19,5	192,0	213,0	192,0	215,0	215,0
62	16,4	179,0	197,0	182,6	202,0	15,3	178,0	197,0	180,0	200,0	13,3	176,0	194,0	176,6	196,0	196,0
66	10,9	164,3	180,0	168,0	184,0	9,7	163,2	179,0	165,6	183,0	7,7	161,0	177,0	162,2	179,0	179,0
68	8,4	157,6	171,5	161,0	176,0	7,1	156,4	171,0	159,3	175,0	5,1	154,0	169,3	155,4	171,0	171,0
69	7,2	154,3	167,2	157,5	172,0	5,9	153,0	167,0	156,1	171,0	-	151,0	165,6	152,0	167,5	167,5
70	6,0	151,0	163,0	154,0	168,0	-	150,0	164,0	153,0	167,0	-	148,0	162,0	149,0	164,0	164,0
74	-	140,3	149,0	143,0	153,0	-	139,3	150,0	141,5	153,0	-	137,3	148,6	138,3	150,6	150,6
78	-	130,0	135,3	133,3	139,3	-	129,3	136,6	131,3	139,6	-	127,3	136,0	128,0	138,0	138,0
82	-	120,0	122,0	124,0	126,0	-	120,0	124,0	122,0	127,0	-	118,0	124,0	118,0	126,0	126,0
86	-	108,6	110,0	112,6	114,0	-	111,3	112,6	114,0	115,6	-	109,3	113,3	110,0	115,3	115,3
90	-	97,5	98,5	101,5	102,5	-	101,6	102,0	104,6	105,0	-	101,0	103,1	102,0	105,0	105,0
94	-	86,5	87,5	90,5	91,5	-	91,0	92,0	94,0	95,0	-	93,0	93,5	94,0	95,0	95,0
96	-	83,0	81,5	86,0	86,0	-	86,0	86,8	88,8	89,8	-	88,2	89,0	89,5	90,3	90,3
98	-	-	-	-	-	-	81,0	81,6	83,6	84,6	-	83,6	84,5	84,7	85,6	85,6
101	-	-	-	-	-	-	75,0	74,5	77,5	77,0	-	76,7	77,7	77,7	78,2	78,2
102	-	-	-	-	-	-	-	-	-	-	-	74,5	75,5	75,5	75,5	75,5
106	-	-	-	-	-	-	-	-	-	-	-	67,5	66,5	68,0	65,0	65,0

0t 80t 160t 240t 320t 400t 450t

# SSL/LSL, SSL/LSL S1

CC 6800-1

126 m				132 m				138 m							
SSL/LSL		SSL/LSL S1		SSL/LSL		SSL/LSL S1		SSL/LSL		SSL/LSL S1		SSL/LSL		SSL/LSL S1	
0 t		0-450t		0 t		0-450t		0 t		0-450t		0 t		0-450t	
15-24 m		24-30m		15-24 m		24-30m		15-24 m		24-30m		15-24 m		24-30m	
m	t	t	t	t	t	t	t	t	t	t	t	t	t	t	t
15	231,0	296,0	287,0	288,0	286,0	225,0	266,0	259,0	262,0	260,0	-	-	-	-	-
16	218,0	296,0	287,0	288,0	286,0	212,0	266,0	259,0	262,0	260,0	205,0	239,0	231,0	240,0	237,0
18	193,5	296,0	287,0	288,0	286,0	188,5	266,0	259,0	262,0	260,0	182,5	239,0	230,0	239,0	237,0
20	173,0	296,0	287,0	288,0	286,0	168,5	266,0	259,0	262,0	260,0	163,0	238,5	229,0	239,0	237,0
22	156,0	296,0	287,0	288,0	286,0	151,3	266,0	259,0	262,0	260,0	146,6	238,0	229,0	238,6	237,0
24	140,0	296,0	287,0	288,0	286,0	136,0	266,0	259,0	262,0	260,0	132,0	238,0	228,0	238,0	237,0
26	127,5	296,0	287,0	288,0	286,0	124,0	266,0	259,0	262,0	260,0	120,5	237,5	226,0	238,0	237,0
28	115,0	296,0	287,0	288,0	285,0	112,0	266,0	259,0	262,0	259,0	109,0	237,0	225,0	238,0	236,0
30	105,5	293,5	287,0	288,0	285,0	102,7	265,5	258,0	262,0	259,0	99,7	235,5	223,0	238,0	236,0
34	86,2	288,0	287,0	286,5	285,0	84,7	262,5	255,0	262,0	259,0	82,5	232,0	219,0	238,0	235,0
38	70,2	282,0	284,0	277,0	284,0	69,5	254,5	252,0	255,5	259,0	66,2	224,0	215,0	236,0	234,0
42	57,5	268,6	277,0	267,3	277,0	56,6	245,6	248,0	248,6	255,0	52,7	215,0	209,0	229,3	233,0
46	44,5	256,0	267,0	258,0	269,0	43,8	235,0	244,0	244,0	249,0	42,3	206,0	204,0	224,0	229,0
50	34,6	231,3	254,0	234,0	260,0	33,9	223,6	239,0	226,6	244,0	32,4	198,6	199,0	218,0	226,0
54	25,8	209,3	230,0	212,3	236,0	25,1	208,3	227,0	208,3	230,0	23,6	193,3	193,0	205,3	222,0
58	18,2	190,0	210,0	193,0	215,0	17,4	189,0	207,0	189,0	209,0	15,9	188,0	187,0	186,0	204,0
62	12,0	174,0	192,0	177,0	196,0	11,2	173,6	189,0	173,6	191,0	9,7	172,0	181,0	170,6	186,0
65	7,5	163,0	179,2	165,8	184,0	6,8	162,5	177,7	162,5	179,0	5,3	160,0	174,0	159,6	174,5
66	6,2	160,0	175,0	162,6	180,0	5,5	159,0	174,0	159,0	175,0	-	156,8	171,0	156,3	171,0
70	-	147,0	161,0	149,0	165,0	-	146,0	159,0	146,0	161,0	-	144,0	157,0	143,0	157,0
74	-	135,6	147,6	138,3	151,6	-	135,3	147,0	134,6	148,3	-	133,3	145,0	131,6	144,3
78	-	125,3	135,3	128,3	139,3	-	125,0	135,3	124,3	136,3	-	123,3	133,3	121,3	132,6
82	-	116,0	124,0	119,0	128,0	-	115,0	124,0	115,0	125,0	-	114,0	122,0	112,0	122,0
86	-	108,0	114,0	110,3	117,3	-	107,0	114,0	107,0	115,0	-	106,0	112,6	104,0	112,0
90	-	100,6	104,3	102,6	107,5	-	99,5	104,6	99,5	105,5	-	98,0	103,8	96,5	103,0
94	-	93,5	95,0	96,0	98,5	-	93,0	96,0	92,5	96,5	-	91,0	95,5	89,5	94,5
98	-	85,5	86,2	88,7	89,7	-	86,3	87,7	86,1	88,2	-	85,0	87,8	83,1	86,5
102	-	77,3	77,8	80,3	81,0	-	79,1	79,6	79,1	80,0	-	78,8	80,3	76,8	78,6
106	-	69,0	69,5	72,0	72,5	-	71,5	72,0	71,5	72,0	-	72,5	73,0	70,5	71,0
110	-	61,6	61,5	63,6	64,5	-	64,1	64,6	63,8	64,6	-	65,5	66,0	63,5	64,0
111	-	60,5	59,5	62,5	62,5	-	62,3	62,8	61,9	62,8	-	63,7	64,2	61,7	62,2
114	-	-	-	-	-	-	56,9	57,4	56,4	57,2	-	58,6	59,1	56,5	57,3
117	-	-	-	-	-	-	53,5	52,0	53,0	51,5	-	53,5	54,1	51,6	52,2
118	-	-	-	-	-	-	-	-	-	-	-	52,0	52,5	50,0	50,5
122	-	-	-	-	-	-	-	-	-	-	-	47,6	46,3	45,4	44,0

0t
80t
160t
240t
320t
400t
450t

# SSL/LSL, SSL/LSL S1

CC 6800-1

<b>170-250 t + 0-80 t 15-30 m 9,60 m 9.8 m/s 360° ISO</b>														
144 m					150 m					156 m				
SSL/LSL		SSL/LSL S1			SSL/LSL		SSL/LSL S1			SSL/LSL S1				
0 t		0-450t			0 t		0-450t			0 t		0-450t		
15-24 m		24-30m	15-24m	24-30m	15-24 m		24-30m	15-24m	24-30m	15-24 m		24-30m		
m	t	t	t	t	t	t	t	t	t	t	t	t	t	t
17	187,0	209,0	203,0	219,0	215,0	171,0	184,0	179,0	199,0	195,0	-	-	-	-
18	177,0	208,5	202,0	219,0	215,0	163,0	183,5	178,0	199,0	195,0	155,0	180,0	177,0	-
20	158,5	207,5	201,0	219,0	215,0	154,0	182,0	177,0	199,0	195,0	139,0	180,0	177,0	-
22	143,0	206,0	199,0	219,0	215,0	139,0	180,0	175,0	199,0	195,0	124,0	180,0	177,0	-
24	129,0	204,0	198,0	219,0	215,0	125,0	178,0	173,0	199,0	195,0	110,0	180,0	177,0	-
26	117,5	202,5	195,0	219,0	215,0	114,0	176,0	171,0	199,0	195,0	99,5	180,0	176,0	-
28	106,0	201,0	193,0	219,0	214,0	103,0	174,0	168,0	199,0	194,0	89,0	180,0	176,0	-
30	97,2	199,0	191,0	218,5	214,0	94,2	172,0	165,0	198,5	194,0	80,5	179,0	176,0	-
34	81,0	194,5	185,0	217,5	214,0	78,2	167,0	160,0	197,0	194,0	65,0	178,0	175,0	-
38	65,2	189,0	180,0	216,5	213,0	63,2	161,0	154,0	196,5	193,0	52,1	177,5	174,0	-
42	51,8	183,3	173,0	211,3	211,0	50,3	155,0	148,0	193,3	192,0	40,7	175,3	173,0	-
46	41,6	178,0	167,0	206,0	210,0	40,0	149,0	142,0	189,0	190,0	29,8	172,0	172,0	-
50	31,6	166,6	161,0	202,6	207,0	30,0	143,6	136,0	185,6	188,0	21,8	168,6	171,0	-
54	22,8	159,0	154,0	195,3	203,0	21,2	136,6	130,0	182,6	185,0	13,8	165,0	168,0	-
58	15,1	153,0	149,0	184,0	199,0	13,5	130,0	124,0	180,0	183,0	5,9	163,0	166,0	-
62	8,9	148,2	143,0	168,0	183,0	7,1	125,6	119,0	164,5	177,0	-	157,0	163,0	-
63	7,4	147,0	142,0	164,0	179,2	5,6	124,3	118,0	160,7	173,5	-	155,5	161,5	-
64	5,9	145,0	141,0	160,0	175,5	-	123,0	116,6	157,0	170,0	-	154,0	160,0	-
66	-	141,6	138,0	153,6	168,0	-	118,6	114,0	150,6	163,0	-	147,3	157,0	-
70	-	137,0	134,0	141,0	154,0	-	114,0	110,0	138,0	149,0	-	134,0	144,0	-
74	-	130,3	129,3	129,6	142,0	-	109,3	106,0	126,6	137,0	-	123,3	132,6	-
78	-	122,3	124,3	119,3	130,6	-	104,6	102,6	116,3	126,0	-	113,0	121,6	-
82	-	113,0	119,0	110,0	120,0	-	100,0	100,0	107,0	116,0	-	104,0	111,0	-
86	-	105,0	111,0	101,0	110,0	-	96,8	97,3	99,0	106,6	-	95,6	102,3	-
90	-	97,2	103,2	94,3	101,0	-	93,1	94,6	91,3	98,0	-	87,8	94,0	-
94	-	90,0	95,5	87,0	93,0	-	88,5	92,0	84,0	90,0	-	80,5	86,0	-
98	-	84,0	87,8	80,6	85,0	-	82,1	86,0	77,6	82,3	-	74,5	78,6	-
102	-	78,3	80,5	74,8	77,5	-	76,3	79,6	71,8	75,0	-	68,5	71,6	-
106	-	73,0	73,5	69,5	70,5	-	71,0	73,0	66,5	68,0	-	63,0	65,0	-
110	-	66,3	66,8	63,0	63,8	-	65,6	66,6	60,8	61,6	-	58,0	59,0	-
114	-	60,0	60,5	56,6	57,2	-	60,0	60,5	55,0	55,5	-	52,7	53,1	-
118	-	54,0	54,5	50,0	50,5	-	54,0	54,5	49,2	49,7	-	47,1	47,5	-
122	-	48,0	48,7	43,9	44,6	-	48,6	49,3	43,4	43,9	-	41,5	41,9	-
126	-	43,2	42,7	39,2	38,4	-	43,2	43,8	37,6	38,1	-	36,1	36,5	-
127	-	42,5	41,2	38,4	36,9	-	41,9	42,4	36,2	36,7	-	34,8	35,2	-
130	-	-	-	-	-	-	38,4	38,4	32,9	32,5	-	30,8	31,3	-
132	-	-	-	-	-	-	37,0	35,7	31,7	29,7	-	29,0	28,7	-
134	-	-	-	-	-	-	-	-	-	-	-	27,8	26,1	-
137	-	-	-	-	-	-	-	-	-	-	-	24,9	22,2	-

0t
80t
160t
240t
320t
400t
450t



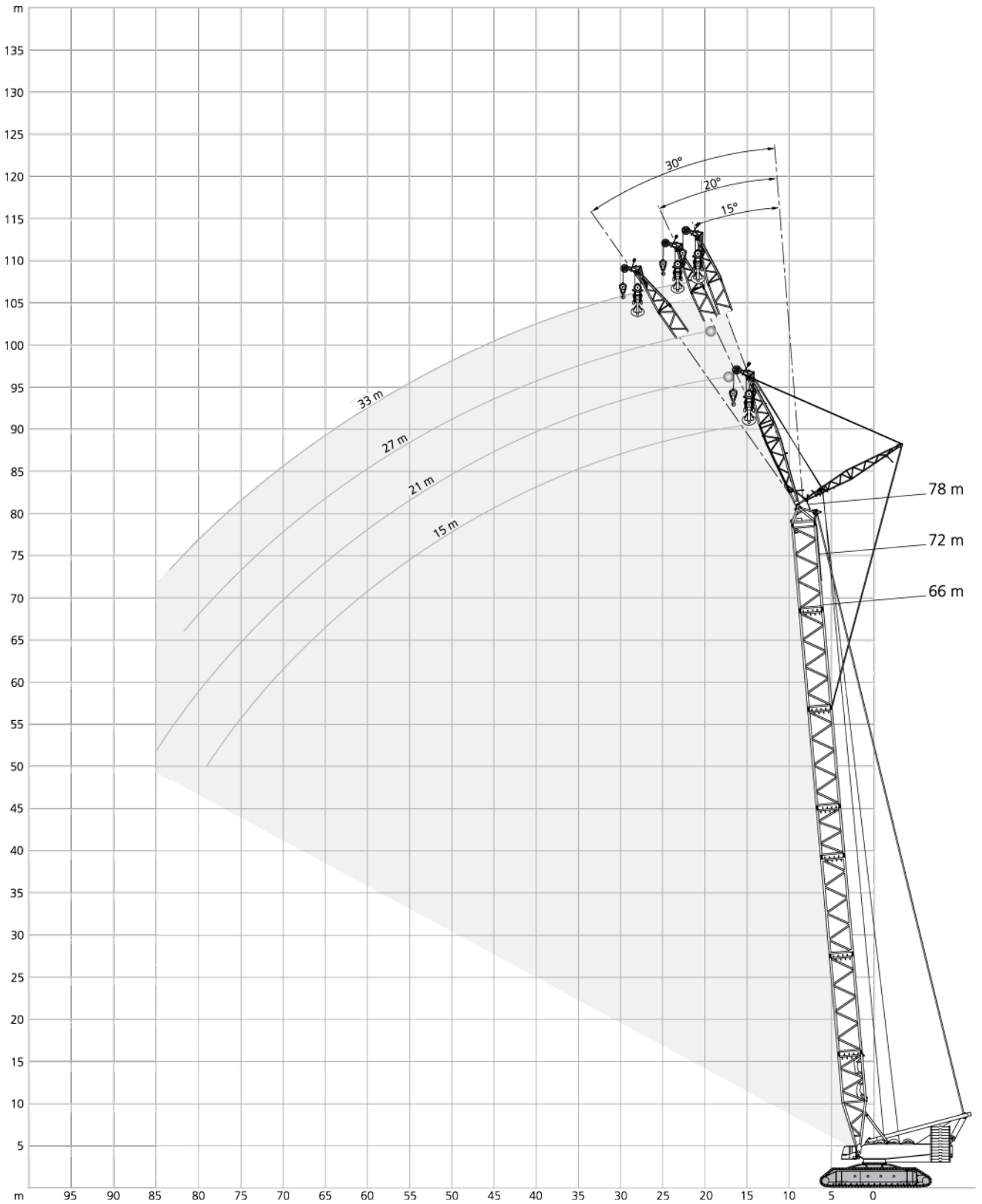

66 m																	
15 m				21 m			27 m			33 m							
15°		20°		30°		15°		20°		30°		15°		20°		30°	
m	t	t	t	t	t	t	t	t	t	t	t	t	t	t	t	m	
14	250,0	-	-	-	-	-	-	-	-	-	-	-	-	-	-	14	
15	250,0	247,0	-	-	-	-	-	-	-	-	-	-	-	-	-	15	
16	250,0	247,0	-	229,0	-	-	-	-	-	-	-	-	-	-	-	16	
17	235,0	238,0	152,0	229,0	-	-	-	-	-	-	-	-	-	-	-	17	
18	221,0	224,0	152,0	219,0	181,0	-	178,0	-	-	-	-	-	-	-	-	18	
20	196,0	199,0	150,0	195,0	177,0	-	178,0	137,0	-	142,0	-	-	-	-	-	20	
21	185,5	188,5	148,5	185,0	173,0	112,0	173,5	137,0	-	142,0	-	-	-	-	-	21	
22	175,0	178,0	147,0	175,0	169,0	112,0	169,0	137,0	-	142,0	-	-	-	-	-	22	
23	166,5	169,0	145,5	166,5	164,5	110,0	163,0	134,0	-	138,5	107,0	-	-	-	-	23	
24	158,0	160,0	144,0	158,0	160,0	108,0	157,0	131,0	84,0	135,0	107,0	-	-	-	-	24	
26	143,0	145,0	141,0	143,0	146,0	105,0	143,0	126,0	84,0	129,0	105,0	-	-	-	-	26	
28	130,0	132,0	135,0	130,0	133,0	102,0	131,0	121,0	81,5	123,0	101,0	65,0	-	-	-	28	
30	119,0	120,0	124,0	119,0	121,0	99,0	120,0	116,0	79,0	117,0	97,0	65,0	-	-	-	30	
34	100,0	101,0	104,0	101,0	103,0	94,0	101,0	104,0	74,5	101,0	90,0	61,0	-	-	-	34	
38	83,0	84,0	86,0	85,0	86,5	89,0	87,0	89,0	71,0	87,0	83,5	57,5	-	-	-	38	
42	70,0	70,7	72,2	71,5	72,7	75,2	73,2	75,0	67,2	74,7	75,2	54,5	-	-	-	42	
46	58,7	59,2	60,7	60,2	61,5	63,7	62,0	63,5	63,2	63,2	65,0	51,5	-	-	-	46	
50	49,2	49,8	51,2	50,8	52,0	54,0	52,6	54,1	56,5	53,7	55,5	48,9	-	-	-	50	
54	41,2	41,9	43,1	42,9	43,8	45,6	44,5	45,9	48,1	45,6	47,1	46,8	-	-	-	54	
58	34,5	35,0	36,0	35,9	36,8	38,4	37,6	38,8	40,9	38,5	40,0	42,5	-	-	-	58	
62	28,8	29,3	30,0	30,2	30,9	32,2	31,6	32,6	34,5	32,5	33,7	36,2	-	-	-	62	
63	27,5	27,9	28,6	28,8	29,5	30,7	30,2	31,2	33,0	31,1	32,3	34,7	-	-	-	63	
66	23,8	24,2	-	25,0	25,7	26,8	26,5	27,4	29,0	27,3	28,5	30,5	-	-	-	66	
69	20,6	20,8	-	21,7	22,2	23,2	23,1	23,9	25,2	23,8	24,8	26,7	-	-	-	69	
70	19,6	19,8	-	20,7	21,2	-	22,1	22,8	24,1	22,7	23,7	25,6	-	-	-	70	
71	18,6	18,8	-	19,7	20,1	-	21,0	21,7	23,0	21,7	22,6	24,4	-	-	-	71	
74	15,8	-	-	16,9	17,3	-	18,1	18,8	19,9	18,8	19,6	21,2	-	-	-	74	
75	-	-	-	16,0	16,4	-	17,2	17,8	18,9	17,8	18,6	20,2	-	-	-	75	
77	-	-	-	14,3	14,6	-	15,4	16,0	-	16,0	16,8	18,3	-	-	-	77	
78	-	-	-	13,5	-	-	14,6	15,2	-	15,2	16,0	17,4	-	-	-	78	
80	-	-	-	11,9	-	-	13,1	13,6	-	13,6	14,3	15,6	-	-	-	80	
81	-	-	-	-	-	-	12,3	12,8	-	12,8	13,5	14,7	-	-	-	81	
82	-	-	-	-	-	-	11,6	12,0	-	12,1	12,7	-	-	-	-	82	
86	-	-	-	-	-	-	8,9	-	-	9,4	9,9	-	-	-	-	86	
88	-	-	-	-	-	-	-	-	-	8,1	8,5	-	-	-	-	88	
90	-	-	-	-	-	-	-	-	-	6,9	-	-	-	-	-	90	
91	-	-	-	-	-	-	-	-	-	6,3	-	-	-	-	-	91	

130 t
 170 t
 210 t
 250 t

15-33 m				9,60 m				9.8 m/s				360°		ISO
72 m														
15 m			21 m				27 m			33 m				
15°		20°	30°		15°		20°	30°		15°		20°	30°	
m	t	t	t	t	t	t	t	t	t	t	t	t	t	m
14	250,0	-	-	-	-	-	-	-	-	-	-	-	-	14
16	241,0	244,0	-	233,0	-	-	-	-	-	-	-	-	-	16
18	212,0	215,0	152,0	210,0	178,0	-	175,0	-	-	-	-	-	-	18
20	188,0	191,0	151,0	187,0	178,0	-	175,0	-	-	-	140,0	-	-	20
21	178,0	181,0	149,5	177,5	174,5	111,0	171,0	135,0	-	140,0	-	-	-	21
22	168,0	171,0	148,0	168,0	171,0	111,0	167,0	135,0	-	140,0	-	-	-	22
23	159,5	162,5	146,5	159,5	162,5	110,0	159,0	133,5	-	138,5	106,0	-	-	23
24	151,0	154,0	145,0	151,0	154,0	109,0	151,0	132,0	-	137,0	106,0	-	-	24
25	144,0	146,5	143,5	144,0	147,0	107,5	144,0	129,5	83,0	133,5	106,0	-	-	25
26	137,0	139,0	142,0	137,0	140,0	106,0	137,0	127,0	83,0	130,0	106,0	-	-	26
28	124,0	126,0	130,0	125,0	127,0	103,0	125,0	123,0	82,0	125,0	102,0	64,5	-	28
30	113,0	115,0	118,0	114,0	116,0	100,0	115,0	118,0	79,5	114,0	98,5	64,5	-	30
34	95,0	96,5	99,5	96,0	98,0	95,5	97,0	99,5	75,5	97,0	91,5	61,5	-	34
38	80,5	81,5	84,0	81,5	83,5	86,5	82,5	85,0	72,0	83,0	85,5	58,5	-	38
42	67,2	68,2	70,2	69,0	70,7	73,2	70,7	72,5	68,5	71,2	73,5	55,0	-	42
46	55,7	56,5	58,5	57,5	59,0	61,5	59,5	61,2	63,0	60,7	62,7	52,2	-	46
50	46,1	46,8	48,5	47,7	49,1	51,4	49,7	51,5	54,4	51,1	53,0	49,9	-	50
54	38,0	38,7	40,1	39,7	40,9	42,9	41,7	43,1	45,8	42,8	44,6	46,3	-	54
58	31,3	32,0	33,1	32,9	33,9	35,5	34,6	35,8	38,3	35,6	37,3	40,3	-	58
62	25,5	26,0	27,0	26,9	27,8	29,4	28,6	29,8	31,9	29,6	31,1	33,7	-	62
66	20,6	21,0	21,8	21,9	22,7	23,9	23,5	24,4	26,3	24,3	25,6	28,0	-	66
68	18,3	18,7	19,4	19,6	20,3	21,4	21,1	22,0	23,7	21,9	23,2	25,4	-	68
70	16,2	16,6	-	17,5	18,1	19,2	19,0	19,8	21,4	19,7	20,9	23,0	-	70
74	12,4	12,8	-	13,6	14,1	15,0	14,9	15,8	17,1	15,7	16,7	18,6	-	74
76	10,7	11,0	-	11,8	12,3	-	13,1	13,9	15,1	13,9	14,8	16,6	-	76
78	9,1	-	-	10,2	10,6	-	11,5	12,2	13,3	12,2	13,0	14,6	-	78
79	8,3	-	-	9,4	9,8	-	10,7	11,3	12,4	11,3	12,2	13,7	-	79
82	-	-	-	7,2	7,5	-	8,4	9,0	-	9,0	9,8	11,2	-	82
85	-	-	-	5,1	-	-	6,2	6,8	-	6,8	7,6	8,8	-	85
86	-	-	-	-	-	-	5,6	6,1	-	6,1	6,9	-	-	86
87	-	-	-	-	-	-	-	5,4	-	5,5	6,2	-	-	87
88	-	-	-	-	-	-	-	-	-	-	5,5	-	-	88

130 t
 170 t
 210 t
 250 t

15-33 m				9,60 m				9.8 m/s				360°		ISO			
78 m																	
15 m			21 m				27 m			33 m							
15°		20°		30°		15°		20°		30°		15°		20°		30°	
m	t	t	t	t	t	t	t	t	t	t	t	t	t	t	t	m	
15	248,0	-	-	-	-	-	-	-	-	-	-	-	-	-	-	15	
16	231,0	235,0	-	233,0	-	-	-	-	-	-	-	-	-	-	-	16	
18	204,0	207,0	151,0	210,0	-	-	-	-	-	-	-	-	-	-	-	18	
19	192,0	195,0	151,0	198,0	176,0	-	177,0	-	-	-	-	-	-	-	-	19	
20	181,0	184,0	151,0	187,0	176,0	-	177,0	-	-	-	-	-	-	-	-	20	
21	171,5	174,0	149,5	177,5	170,5	-	169,0	134,0	-	140,0	-	-	-	-	-	21	
22	162,0	164,0	148,0	168,0	165,0	110,0	161,0	134,0	-	140,0	-	-	-	-	-	22	
24	145,0	148,0	145,0	151,0	149,0	110,0	146,0	134,0	-	140,0	107,0	-	-	-	-	24	
25	138,0	140,5	141,5	144,0	142,0	108,5	139,0	131,5	82,5	136,0	107,0	-	-	-	-	25	
26	131,0	133,0	138,0	137,0	135,0	107,0	132,0	129,0	82,5	132,0	107,0	-	-	-	-	26	
28	119,0	121,0	125,0	125,0	122,0	104,0	120,0	124,0	82,5	120,0	103,0	-	-	-	-	28	
29	113,5	115,5	119,5	119,5	117,0	102,5	115,0	118,5	81,5	115,0	101,2	64,5	-	-	-	29	
30	108,0	110,0	114,0	114,0	112,0	101,0	110,0	113,0	80,5	110,0	99,5	64,5	-	-	-	30	
34	90,5	92,5	95,5	96,0	94,0	96,5	92,5	95,5	76,5	93,0	93,0	62,0	-	-	-	34	
38	76,5	77,5	80,5	81,5	79,0	83,0	78,5	81,0	72,5	79,0	82,0	59,0	-	-	-	38	
42	64,2	65,5	67,7	69,0	67,5	70,7	67,2	69,2	69,2	67,7	70,2	56,0	-	-	-	42	
46	53,2	54,2	56,0	57,5	56,5	59,5	57,0	58,7	62,5	58,0	60,2	53,0	-	-	-	46	
50	43,5	44,5	46,1	47,7	46,6	49,3	47,5	49,1	52,6	48,9	50,9	50,5	-	-	-	50	
54	35,4	36,3	37,7	39,7	38,3	40,7	39,0	40,8	43,7	40,4	42,4	45,7	-	-	-	54	
58	28,5	29,3	30,7	32,9	31,3	33,3	32,1	33,5	36,0	33,3	34,9	38,3	-	-	-	58	
62	22,8	23,4	24,6	26,9	25,2	26,9	26,0	27,2	29,7	27,0	28,7	31,7	-	-	-	62	
66	17,8	18,3	19,3	21,9	20,0	21,5	20,8	22,0	24,0	21,8	23,2	25,8	-	-	-	66	
70	13,4	13,8	14,6	17,5	15,4	16,7	16,2	17,3	19,1	17,2	18,4	20,8	-	-	-	70	
72	11,4	11,8	12,6	15,4	13,4	14,5	14,2	15,1	16,8	15,0	16,2	18,5	-	-	-	72	
74	9,6	10,0	-	13,6	11,5	12,5	12,3	13,2	14,7	13,1	14,2	16,4	-	-	-	74	
78	6,2	6,5	-	10,2	7,9	8,8	8,7	9,5	10,9	9,5	10,5	12,4	-	-	-	78	
79	5,4	5,7	-	9,4	7,1	-	7,9	8,6	10,0	8,6	9,6	11,4	-	-	-	79	
81	-	-	-	7,9	5,5	-	6,3	7,0	8,3	7,0	8,0	9,6	-	-	-	81	
82	-	-	-	7,2	-	-	5,6	6,2	7,5	6,2	7,2	8,8	-	-	-	82	
83	-	-	-	6,5	-	-	-	5,5	6,7	5,5	6,4	8,0	-	-	-	83	
84	-	-	-	5,8	-	-	-	-	5,9	-	5,7	7,2	-	-	-	84	
85	-	-	-	5,1	-	-	-	-	-	-	-	6,4	-	-	-	85	
86	-	-	-	-	-	-	-	-	-	-	-	5,6	-	-	-	86	

130 t
 170 t
 210 t
 250 t

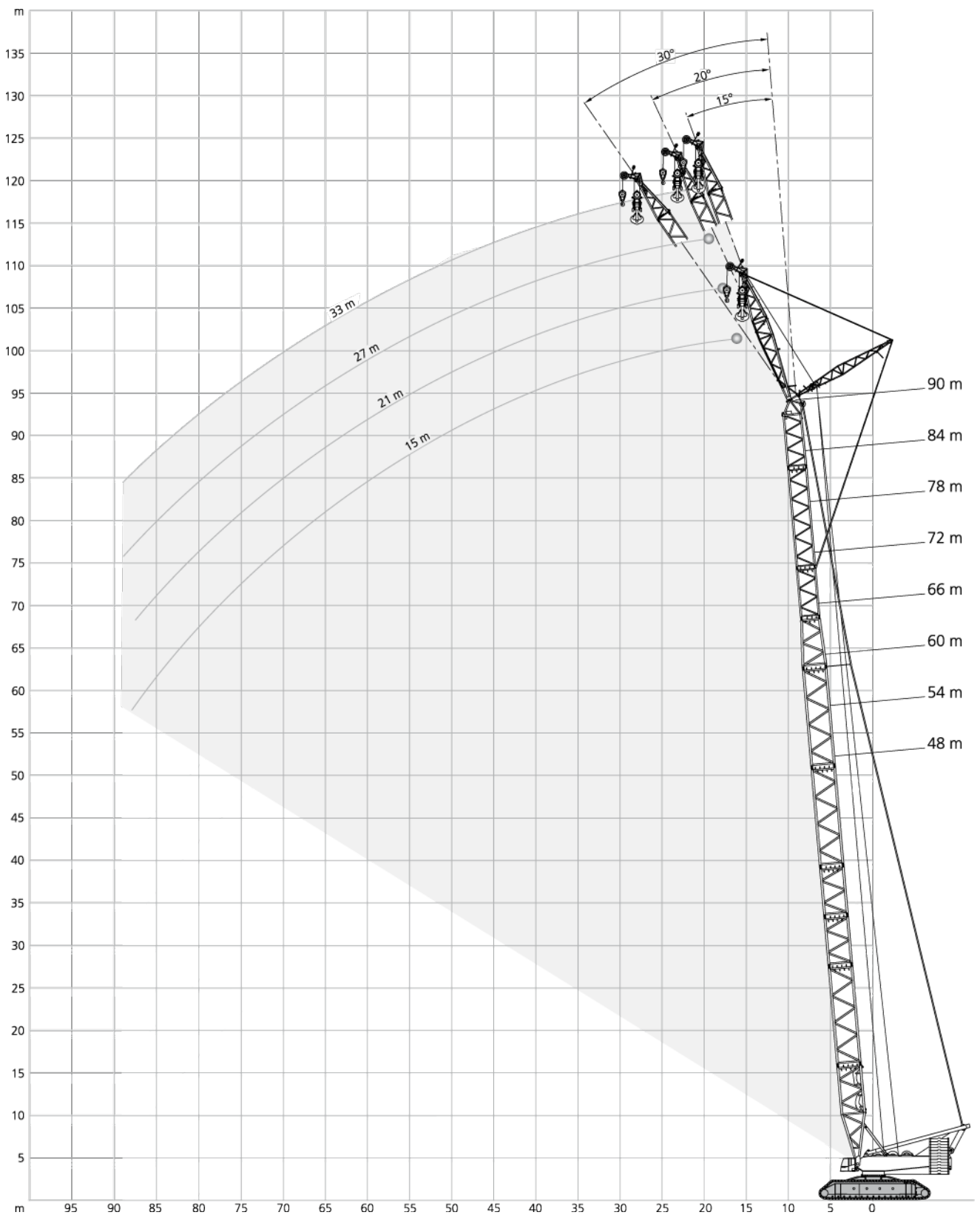

48 m																	
15 m				21 m			27 m			33 m							
15°		20°		30°		15°		20°		30°		15°		20°		30°	
m	t	t	t	t	t	t	t	t	t	t	t	t	t	t	t	m	
12	250,0	-	-	-	-	-	-	-	-	-	-	-	-	-	-	12	
13	250,0	250,0	-	-	-	-	-	-	-	-	-	-	-	-	-	13	
14	250,0	250,0	-	238,0	-	-	-	-	-	-	-	-	-	-	-	14	
15	250,0	250,0	156,0	238,0	-	-	-	-	-	-	-	-	-	-	-	15	
16	250,0	245,0	154,5	230,0	185,0	-	179,0	-	-	-	-	-	-	-	-	16	
18	244,0	233,5	151,0	215,0	179,5	-	176,0	140,0	-	143,0	-	-	-	-	-	18	
19	238,0	227,0	149,0	208,0	174,0	114,0	173,0	140,0	-	143,0	-	-	-	-	-	19	
20	225,5	221,0	146,5	201,5	169,5	112,5	168,0	137,5	-	141,0	-	-	-	-	-	20	
21	213,0	215,0	144,0	195,0	165,0	111,0	163,0	135,0	-	139,0	112,0	-	-	-	-	21	
22	203,0	205,0	142,3	189,6	160,6	109,0	158,3	131,3	85,0	135,0	109,6	-	-	-	-	22	
24	183,0	185,0	139,0	179,0	152,0	105,0	149,0	124,0	85,0	127,0	105,0	-	-	-	-	24	
26	165,0	166,5	135,0	164,0	145,0	101,2	141,0	118,0	82,0	120,5	100,0	67,0	-	-	-	26	
28	147,0	148,0	131,0	149,0	138,0	97,5	133,0	112,0	79,0	114,0	95,0	65,5	-	-	-	28	
30	134,0	135,0	127,0	135,5	131,0	94,5	126,5	107,0	76,0	108,0	90,5	63,0	-	-	-	30	
34	111,5	112,5	113,5	112,5	114,0	88,7	112,0	97,7	70,5	97,2	82,2	58,2	-	-	-	34	
38	94,5	95,2	96,2	95,5	96,5	83,7	96,5	90,0	66,0	88,5	75,5	54,2	-	-	-	38	
42	81,5	81,8	82,8	82,3	83,1	78,6	83,3	82,0	62,1	80,5	70,0	50,9	-	-	-	42	
46	70,5	70,5	71,5	71,0	71,5	73,0	72,0	73,0	58,5	72,5	65,0	47,8	-	-	-	46	
50	62,1	62,1	62,7	62,6	63,1	64,3	63,3	64,3	55,8	63,8	60,6	45,3	-	-	-	50	
51	60,0	60,0	60,5	60,5	61,0	62,1	61,1	62,1	55,1	61,6	59,5	44,7	-	-	-	51	
54	54,8	54,7	-	55,3	55,7	56,5	55,8	56,6	53,3	56,2	55,6	43,1	-	-	-	54	
56	51,6	51,5	-	52,1	52,5	53,0	52,7	53,3	52,1	53,0	52,8	42,1	-	-	-	56	
58	48,5	-	-	49,0	49,3	-	49,6	50,0	51,0	49,8	50,0	41,2	-	-	-	58	
62	-	-	-	43,8	44,0	-	44,4	44,8	45,4	44,5	45,0	39,6	-	-	-	62	
64	-	-	-	41,3	-	-	41,9	42,3	-	41,9	42,5	38,9	-	-	-	64	
66	-	-	-	-	-	-	39,7	40,0	-	39,7	40,2	38,4	-	-	-	66	
68	-	-	-	-	-	-	37,5	37,7	-	37,5	37,9	37,9	-	-	-	68	
70	-	-	-	-	-	-	35,3	-	-	35,3	35,7	-	-	-	-	70	
73	-	-	-	-	-	-	-	-	-	32,5	32,8	-	-	-	-	73	
74	-	-	-	-	-	-	-	-	-	31,6	-	-	-	-	-	74	
76	-	-	-	-	-	-	-	-	-	29,8	-	-	-	-	-	76	

130 t
 170 t
 210 t
 250 t

15-33 m				9,60 m				9.8 m/s				360°		ISO			
54 m																	
15 m			21 m				27 m			33 m							
15°		20°		30°		15°		20°		30°		15°		20°		30°	
m	t	t	t	t	t	t	t	t	t	t	t	t	t	t	t	m	
13	250,0	-	-	-	-	-	-	-	-	-	-	-	-	-	-	13	
14	250,0	250,0	-	-	-	-	-	-	-	-	-	-	-	-	-	14	
15	250,0	250,0	-	234,0	-	-	-	-	-	-	-	-	-	-	-	15	
16	250,0	247,0	154,0	230,0	182,0	-	-	-	-	-	-	-	-	-	-	16	
17	250,0	244,0	154,0	226,0	182,0	-	182,0	-	-	-	-	-	-	-	-	17	
18	239,5	238,0	152,0	219,0	179,5	-	179,0	-	-	-	-	-	-	-	-	18	
19	229,0	232,0	150,0	212,0	177,0	113,0	176,0	142,0	-	145,0	-	-	-	-	-	19	
20	217,0	219,5	148,0	206,0	172,5	113,0	171,0	140,0	-	143,0	-	-	-	-	-	20	
21	205,0	207,0	146,0	200,0	168,0	113,0	166,0	138,0	-	141,0	111,0	-	-	-	-	21	
22	195,3	197,3	144,3	191,3	164,3	110,6	161,3	134,3	-	137,0	109,6	-	-	-	-	22	
23	185,6	187,6	142,6	182,6	160,6	108,3	156,6	130,6	86,0	133,0	108,3	-	-	-	-	23	
24	176,0	178,0	141,0	174,0	157,0	106,0	152,0	127,0	86,0	129,0	107,0	-	-	-	-	24	
26	160,5	162,0	137,5	160,0	150,0	102,7	145,0	121,0	83,0	123,0	102,0	66,5	-	-	-	26	
28	145,0	146,0	134,0	146,0	143,0	99,5	138,0	115,0	80,0	117,0	97,0	66,0	-	-	-	28	
30	132,0	133,0	128,0	133,0	132,5	96,5	130,0	110,0	77,2	111,5	92,7	63,5	-	-	-	30	
34	109,5	110,0	112,0	110,5	112,0	91,0	112,0	101,0	72,0	101,2	84,7	59,0	-	-	-	34	
38	92,5	92,7	94,2	93,5	94,5	86,0	94,5	92,5	67,5	92,0	78,0	55,2	-	-	-	38	
42	79,3	79,8	80,6	80,1	81,1	79,3	81,1	82,1	63,8	81,6	72,3	51,9	-	-	-	42	
46	68,0	68,5	69,0	68,5	69,5	71,0	69,5	70,5	60,5	70,0	67,0	48,9	-	-	-	46	
50	59,6	59,8	60,6	60,1	60,8	62,0	61,1	61,8	57,5	61,3	61,0	46,4	-	-	-	50	
54	52,2	52,3	52,8	52,8	53,3	54,2	53,7	54,2	53,6	53,8	54,7	44,2	-	-	-	54	
55	50,6	50,7	51,0	51,2	51,7	52,5	52,1	52,6	52,5	52,2	53,1	43,7	-	-	-	55	
58	45,7	46,0	-	46,4	46,9	47,6	47,2	47,8	49,0	47,5	48,3	42,2	-	-	-	58	
61	41,6	41,7	-	42,3	42,7	43,3	43,1	43,7	44,8	43,3	44,1	41,0	-	-	-	61	
62	40,2	-	-	40,9	41,3	-	41,7	42,3	43,4	41,9	42,7	40,6	-	-	-	62	
63	38,9	-	-	39,5	39,9	-	40,3	40,9	42,0	40,5	41,3	40,2	-	-	-	63	
66	-	-	-	35,9	36,2	-	36,7	37,3	38,0	36,9	37,6	37,9	-	-	-	66	
67	-	-	-	34,8	35,0	-	35,6	36,1	-	35,8	36,5	36,9	-	-	-	67	
69	-	-	-	32,6	-	-	33,4	33,8	-	33,5	34,1	35,0	-	-	-	69	
70	-	-	-	-	-	-	32,3	32,7	-	32,4	33,0	34,1	-	-	-	70	
72	-	-	-	-	-	-	30,4	30,7	-	30,4	31,0	32,0	-	-	-	72	
73	-	-	-	-	-	-	29,4	29,8	-	29,4	30,0	-	-	-	-	73	
74	-	-	-	-	-	-	28,5	-	-	28,5	29,0	-	-	-	-	74	
75	-	-	-	-	-	-	27,7	-	-	27,6	28,1	-	-	-	-	75	
78	-	-	-	-	-	-	-	-	-	25,2	25,6	-	-	-	-	78	
81	-	-	-	-	-	-	-	-	-	22,9	-	-	-	-	-	81	

130 t
 170 t
 210 t
 250 t



15-33 m				9,60 m				9.8 m/s				360°		ISO	
60 m															
15 m			21 m				27 m			33 m					
15°	20°	30°	15°	20°	30°	15°	20°	30°	15°	20°	30°	15°	20°	30°	
m	t	t	t	t	t	t	t	t	t	t	t	t	t	t	m
13	250,0	-	-	-	-	-	-	-	-	-	-	-	-	-	13
14	250,0	250,0	-	-	-	-	-	-	-	-	-	-	-	-	14
15	250,0	250,0	-	230,0	-	-	-	-	-	-	-	-	-	-	15
16	249,5	249,5	-	230,0	-	-	-	-	-	-	-	-	-	-	16
17	249,0	249,0	153,0	230,0	184,0	-	179,0	-	-	-	-	-	-	-	17
18	235,0	236,0	152,0	223,0	182,0	-	179,0	-	-	-	-	-	-	-	18
19	221,0	223,0	151,0	216,0	180,0	-	179,0	139,0	-	143,0	-	-	-	-	19
20	209,0	211,0	149,5	205,5	175,5	113,0	174,0	139,0	-	143,0	-	-	-	-	20
22	187,6	189,6	146,3	186,0	167,3	110,5	164,6	136,0	-	139,3	109,0	-	-	-	22
23	178,3	180,3	144,6	177,0	163,6	109,2	160,3	133,0	85,0	135,6	109,0	-	-	-	23
24	169,0	171,0	143,0	168,0	160,0	108,0	156,0	130,0	85,0	132,0	109,0	-	-	-	24
26	155,0	156,5	139,5	154,0	151,0	104,5	147,5	124,0	83,0	125,5	104,0	-	-	-	26
27	148,0	149,2	137,7	147,0	146,5	102,7	143,2	121,0	82,0	122,2	101,5	65,5	-	-	27
28	141,0	142,0	136,0	140,0	142,0	101,0	139,0	118,0	81,0	119,0	99,0	65,5	-	-	28
30	129,0	130,0	128,0	129,0	131,0	98,0	129,0	113,0	78,2	114,0	94,7	63,7	-	-	30
34	107,2	108,2	110,0	108,5	110,0	92,5	109,5	104,0	73,2	104,2	87,0	60,0	-	-	34
38	90,0	90,7	92,2	91,2	92,2	87,7	92,5	93,2	69,0	92,5	80,2	56,2	-	-	38
42	76,8	77,3	78,6	77,8	78,6	80,0	79,1	80,5	65,3	79,6	74,5	52,9	-	-	42
46	65,5	66,0	67,0	66,5	67,0	69,0	67,5	68,5	62,0	68,0	69,5	49,9	-	-	46
50	56,8	57,3	58,3	57,8	58,6	60,0	58,8	59,8	58,6	59,3	60,5	47,4	-	-	50
54	49,2	49,6	50,5	50,1	51,0	52,0	51,1	52,1	53,6	51,6	52,6	45,2	-	-	54
58	42,6	43,0	43,7	43,5	44,1	45,2	44,5	45,4	46,9	44,9	46,0	43,2	-	-	58
59	41,2	41,6	42,1	42,1	42,6	43,7	43,1	43,9	45,4	43,4	44,5	42,5	-	-	59
62	37,2	37,5	-	37,9	38,4	39,4	38,9	39,6	41,0	39,2	40,2	40,4	-	-	62
65	33,3	33,6	-	34,0	34,4	35,2	34,9	35,6	36,8	35,2	36,1	37,7	-	-	65
66	32,1	32,4	-	32,9	33,3	-	33,7	34,5	35,6	34,0	34,9	36,5	-	-	66
69	29,0	-	-	29,5	29,9	-	30,3	31,0	32,0	30,6	31,4	32,8	-	-	69
70	-	-	-	28,5	28,8	-	29,3	29,9	30,8	29,5	30,3	31,6	-	-	70
71	-	-	-	27,5	27,8	-	28,3	28,9	29,7	28,5	29,3	30,5	-	-	71
72	-	-	-	26,6	26,9	-	27,4	28,0	-	27,6	28,3	29,5	-	-	72
74	-	-	-	24,8	-	-	25,6	26,1	-	25,7	26,4	27,5	-	-	74
76	-	-	-	-	-	-	23,8	24,2	-	23,9	24,5	25,5	-	-	76
77	-	-	-	-	-	-	23,0	23,3	-	23,0	23,6	-	-	-	77
78	-	-	-	-	-	-	22,2	-	-	22,2	22,8	-	-	-	78
80	-	-	-	-	-	-	20,6	-	-	20,6	21,2	-	-	-	80
82	-	-	-	-	-	-	-	-	-	19,2	19,6	-	-	-	82
83	-	-	-	-	-	-	-	-	-	18,5	18,9	-	-	-	83
86	-	-	-	-	-	-	-	-	-	16,5	-	-	-	-	86

130 t
 170 t
 210 t
 250 t

66 m																	
15 m				21 m			27 m			33 m							
15°		20°		30°		15°		20°		30°		15°		20°		30°	
m	t	t	t	t	t	t	t	t	t	t	t	t	t	t	t	m	
14	250,0	-	-	-	-	-	-	-	-	-	-	-	-	-	-	14	
15	250,0	250,0	-	-	-	-	-	-	-	-	-	-	-	-	-	15	
16	245,5	247,0	-	-	-	-	-	-	-	-	-	-	-	-	-	16	
17	241,0	244,0	158,0	-	-	-	-	-	-	-	-	-	-	-	-	17	
18	227,5	230,0	157,0	237,0	-	-	-	-	-	-	-	-	-	-	-	18	
20	202,5	204,5	154,5	200,0	189,0	-	-	-	-	-	-	-	-	-	-	20	
22	182,0	184,0	151,3	180,3	188,0	118,0	181,0	143,0	-	-	-	-	-	-	-	22	
24	164,0	166,0	148,0	163,0	173,0	114,5	172,6	137,5	-	-	-	-	-	-	-	24	
26	150,5	152,0	144,5	149,5	165,0	111,0	162,0	132,0	88,0	-	-	-	-	-	-	26	
27	143,7	145,0	142,7	142,7	151,5	107,5	148,5	126,5	85,0	145,0	-	-	-	-	-	27	
28	137,0	138,0	141,0	136,0	144,7	105,7	141,7	123,7	83,5	141,5	116,0	-	-	-	-	28	
30	126,5	127,5	130,0	125,5	144,7	104,0	135,0	121,0	82,0	138,0	110,0	-	-	-	-	30	
34	106,2	107,2	109,0	106,5	127,5	101,0	125,0	116,0	79,2	118,0	96,7	68,5	-	-	-	34	
38	89,0	89,7	91,2	90,2	109,0	95,2	107,2	106,0	74,2	105,5	89,0	60,5	-	-	-	38	
42	75,6	76,3	77,6	76,6	108,0	89,2	91,7	93,2	70,0	91,7	82,2	56,7	-	-	-	42	
46	64,0	65,0	66,0	65,0	89,2	80,0	78,1	79,5	66,3	78,6	75,5	53,5	-	-	-	46	
50	55,6	56,3	57,3	56,6	66,0	68,0	66,5	67,5	63,0	67,0	68,5	50,5	-	-	-	50	
54	48,0	48,5	49,4	48,9	57,3	59,0	57,8	58,8	58,3	58,3	59,5	48,2	-	-	-	54	
58	41,1	41,6	42,4	41,9	50,9	50,9	50,0	50,9	52,5	50,4	51,5	46,1	-	-	-	58	
62	35,6	36,0	36,6	36,3	42,7	43,9	43,0	43,9	45,7	43,4	44,6	44,1	-	-	-	62	
63	34,2	34,6	35,2	34,9	37,0	38,1	37,3	38,1	39,7	37,7	38,8	39,8	-	-	-	63	
66	30,6	31,0	-	31,3	35,6	36,6	35,9	36,7	38,2	36,3	37,3	38,7	-	-	-	66	
69	27,4	27,7	-	28,0	32,6	32,6	32,1	32,9	34,2	32,4	33,4	35,2	-	-	-	69	
70	26,4	26,6	-	26,9	29,1	29,1	28,7	29,4	30,6	29,0	29,9	31,5	-	-	-	70	
71	25,4	25,6	-	25,9	27,3	-	27,7	28,3	29,5	27,9	28,8	30,3	-	-	-	71	
74	22,7	-	-	23,1	26,3	-	26,7	27,3	28,4	26,9	27,8	29,2	-	-	-	74	
75	-	-	-	22,2	23,5	-	23,9	24,5	25,4	24,1	24,8	26,2	-	-	-	75	
77	-	-	-	20,6	22,6	-	23,0	23,5	24,4	23,1	23,8	25,2	-	-	-	77	
78	-	-	-	19,8	20,9	-	21,3	21,7	-	21,4	22,0	23,3	-	-	-	78	
80	-	-	-	18,3	-	-	20,5	20,9	-	20,6	21,2	22,4	-	-	-	80	
81	-	-	-	-	-	-	19,0	19,3	-	19,0	19,6	20,6	-	-	-	81	
82	-	-	-	-	-	-	18,2	18,5	-	18,2	18,8	19,8	-	-	-	82	
85	-	-	-	-	-	-	17,5	17,8	-	17,5	18,0	-	-	-	-	85	
86	-	-	-	-	-	-	15,5	-	-	15,5	15,9	-	-	-	-	86	
88	-	-	-	-	-	-	-	-	-	14,8	15,2	-	-	-	-	88	
90	-	-	-	-	-	-	-	-	-	13,5	13,9	-	-	-	-	90	
91	-	-	-	-	-	-	-	-	-	12,3	-	-	-	-	-	91	

130 t
 170 t
 210 t
 250 t

72 m																	
15 m				21 m				27 m				33 m					
15°			20°			30°			15°			20°			30°		
m	t	t	t	t	t	t	t	t	t	t	t	t	t	m			
14	250,0	-	-	-	-	-	-	-	-	-	-	-	-	14			
15	250,0	249,0	-	-	-	-	-	-	-	-	-	-	-	15			
16	241,0	242,0	-	-	-	-	-	-	-	-	-	-	-	16			
18	219,0	222,0	-	-	-	-	-	-	-	-	-	-	-	18			
20	195,5	198,0	152,0	193,5	179,5	-	177,0	140,0	-	139,0	-	-	-	20			
21	185,0	187,0	150,0	183,0	178,0	113,0	175,0	138,5	-	138,5	-	-	-	21			
22	176,3	178,3	148,6	174,6	172,0	112,3	169,0	137,0	-	138,0	-	-	-	22			
23	167,6	169,6	147,3	166,3	166,0	111,6	163,0	135,5	-	137,5	110,0	-	-	23			
24	159,0	161,0	146,0	158,0	160,0	111,0	157,0	134,0	84,5	137,0	110,0	-	-	24			
26	145,5	147,5	141,5	145,0	147,0	108,0	144,0	128,5	83,5	131,5	106,0	-	-	26			
28	132,0	134,0	137,0	132,0	134,0	105,0	131,0	123,0	82,5	126,0	102,0	66,5	-	28			
30	122,0	123,5	126,5	121,5	123,5	102,2	121,0	118,0	80,0	118,5	98,0	64,7	-	30			
34	103,5	104,5	107,0	103,2	105,2	96,7	103,5	105,5	75,2	103,2	90,5	61,0	-	34			
38	87,5	88,2	90,2	88,2	90,0	89,2	89,2	91,0	71,2	89,2	84,0	57,5	-	38			
42	74,1	74,8	76,5	75,1	76,5	78,5	76,6	78,0	67,8	77,1	76,3	54,5	-	42			
46	62,5	63,5	64,5	63,5	64,5	66,5	65,0	66,0	64,5	65,5	67,0	51,5	-	46			
50	53,9	54,5	55,8	54,8	55,8	57,5	56,0	57,3	58,1	56,8	58,0	49,1	-	50			
54	46,1	46,5	47,8	47,0	47,9	49,4	48,0	49,4	51,3	48,8	49,9	46,9	-	54			
58	39,2	39,7	40,6	40,0	40,8	42,2	41,1	42,2	44,1	41,6	42,9	44,9	-	58			
62	33,5	33,9	34,8	34,3	35,1	36,3	35,4	36,4	38,1	35,8	37,0	39,1	-	62			
66	28,7	29,1	29,7	29,3	30,0	30,9	30,3	31,0	32,5	30,6	31,5	33,6	-	66			
68	26,5	26,8	27,3	27,1	27,7	28,6	28,0	28,7	30,0	28,3	29,2	31,0	-	68			
70	24,3	24,6	-	24,9	25,4	26,3	25,7	26,4	27,7	26,0	26,9	28,7	-	70			
73	21,5	21,8	-	22,0	22,4	23,2	22,7	23,4	24,6	23,0	23,9	25,6	-	73			
74	20,6	20,9	-	21,1	21,5	-	21,8	22,5	23,6	22,0	22,9	24,5	-	74			
76	18,9	19,1	-	19,3	19,7	-	20,1	20,7	21,7	20,2	21,0	22,5	-	76			
78	17,3	-	-	17,7	18,1	-	18,5	19,0	19,9	18,6	19,3	20,7	-	78			
79	16,6	-	-	17,0	17,3	-	17,7	18,2	19,0	17,8	18,5	19,8	-	79			
81	-	-	-	15,4	15,8	-	16,1	16,6	-	16,2	16,9	18,0	-	81			
82	-	-	-	14,7	-	-	15,4	15,8	-	15,4	16,1	17,2	-	82			
85	-	-	-	12,8	-	-	13,3	13,7	-	13,3	13,9	14,9	-	85			
86	-	-	-	-	-	-	12,6	13,1	-	12,6	13,2	-	-	86			
87	-	-	-	-	-	-	12,0	12,4	-	12,0	12,5	-	-	87			
90	-	-	-	-	-	-	-	10,2	-	10,2	10,7	-	-	90			
91	-	-	-	-	-	-	-	9,7	-	-	10,1	-	-	91			
93	-	-	-	-	-	-	-	-	-	-	8,5	-	-	93			
94	-	-	-	-	-	-	-	-	-	-	8,0	-	-	94			
96	-	-	-	-	-	-	-	-	-	-	7,0	-	-	96			

130 t
 170 t
 210 t
 250 t

78 m													
15 m      21 m      27 m      33 m													
15°   20°   30°   15°   20°   30°   15°   20°   30°   15°   20°   30°													
m	t	t	t	t	t	t	t	t	t	t	t	t	m
15	250,0	-	-	-	-	-	-	-	-	-	-	-	15
16	237,5	242,0	-	-	-	-	-	-	-	-	-	-	16
17	225,0	228,0	-	-	-	-	-	-	-	-	-	-	17
18	212,5	215,0	-	-	-	-	-	-	-	-	-	-	18
19	200,0	202,0	155,0	221,0	187,0	-	-	-	-	-	-	-	19
20	189,5	191,5	154,5	209,5	188,0	184,0	174,0	-	-	-	-	-	20
21	179,0	181,0	154,0	178,0	181,0	-	174,0	143,0	-	-	133,0	-	21
22	170,6	172,6	152,6	169,6	172,6	117,0	166,6	140,6	-	-	133,0	-	22
23	162,3	164,3	151,3	161,3	164,3	115,5	159,3	138,3	-	-	133,0	114,0	23
24	154,0	156,0	150,0	153,0	156,0	114,0	152,0	136,0	-	-	133,0	113,0	24
25	147,5	149,5	145,7	146,7	149,5	112,2	145,7	133,2	87,5	-	131,2	110,7	25
26	141,0	143,0	141,5	140,5	143,0	110,5	139,5	130,5	86,1	-	129,5	108,5	26
28	128,0	130,0	133,0	128,0	130,0	107,0	127,0	125,0	83,5	-	126,0	104,0	28
30	118,0	120,0	122,5	118,0	120,0	104,0	117,5	117,5	81,0	-	116,5	100,0	30
34	100,2	102,0	104,0	100,2	102,0	98,5	100,5	102,5	76,2	-	99,7	92,5	34
38	85,5	86,7	88,5	86,2	87,5	89,7	86,7	88,5	72,2	-	86,2	85,5	38
42	72,8	73,6	75,1	74,1	75,1	77,5	74,8	76,3	68,8	-	74,8	76,6	42
46	61,5	62,0	63,5	62,5	63,5	65,5	63,5	65,0	65,5	-	64,5	66,0	46
50	52,5	53,2	54,5	53,5	54,5	56,5	54,5	56,0	57,8	-	55,5	57,0	50
54	44,6	45,2	46,4	45,5	46,4	48,3	46,5	47,9	50,2	-	47,3	48,8	54
58	37,6	38,2	39,2	38,4	39,3	40,9	39,5	40,7	42,8	-	40,0	41,4	58
62	31,9	32,4	33,3	32,6	33,4	34,9	33,6	34,7	36,7	-	34,1	35,5	62
66	27,0	27,5	28,2	27,6	28,4	29,6	28,7	29,5	31,1	-	29,0	30,2	66
70	22,6	23,0	23,6	23,2	23,8	24,8	24,1	24,9	26,3	-	24,3	25,4	70
72	20,8	21,1	21,6	21,3	21,9	22,8	22,2	22,8	24,1	-	22,3	23,3	72
74	19,0	19,3	-	19,4	20,0	20,8	20,3	20,9	22,1	-	20,4	21,3	74
78	15,6	15,9	-	16,0	16,5	17,1	16,8	17,4	18,5	-	16,9	17,7	78
81	13,4	13,6	-	13,7	14,1	-	14,4	15,0	15,9	-	14,5	15,3	81
82	12,7	-	-	13,0	13,3	-	13,6	14,2	15,1	-	13,7	14,5	82
83	12,0	-	-	12,3	12,6	-	12,9	13,4	14,4	-	13,0	13,7	83
84	11,4	-	-	11,7	11,9	-	12,3	12,7	-	-	12,3	13,0	84
86	-	-	-	10,4	10,6	-	11,0	11,4	-	-	11,0	11,6	86
89	-	-	-	8,5	-	-	9,1	9,5	-	-	9,1	9,7	89
90	-	-	-	8,0	-	-	8,5	8,9	-	-	8,5	9,1	90
92	-	-	-	-	-	-	7,4	7,7	-	-	7,3	7,9	92
94	-	-	-	-	-	-	6,3	-	-	-	6,2	6,7	94
96	-	-	-	-	-	-	5,3	-	-	-	5,2	5,6	96
97	-	-	-	-	-	-	-	-	-	-	-	5,1	97

130 t  
 170 t  
 210 t  
 250 t

84 m																	
15 m				21 m				27 m				33 m					
15°		20°		30°		15°		20°		30°		15°		20°		30°	
m	t	t	t	t	t	t	t	t	t	t	t	t	t	t	t	m	
15	240,0	-	-	-	-	-	-	-	-	-	-	-	-	-	-	15	
16	228,5	214,0	-	-	-	-	-	-	-	-	-	-	-	-	-	16	
17	217,0	214,0	-	186,0	-	-	-	-	-	-	-	-	-	-	-	17	
18	205,5	205,0	-	186,0	-	-	-	-	-	-	-	-	-	-	-	18	
19	194,0	196,0	149,0	186,0	160,0	-	148,0	-	-	-	-	-	-	-	-	19	
20	184,0	186,0	149,0	179,0	160,0	-	148,0	-	-	-	-	-	-	-	-	20	
21	174,0	176,0	149,0	172,0	160,0	-	148,0	126,0	-	122,0	-	-	-	-	-	21	
22	165,6	167,6	147,6	164,0	157,0	112,0	147,6	126,0	-	122,0	-	-	-	-	-	22	
24	149,0	151,0	145,0	148,0	151,0	112,0	147,0	126,0	-	122,0	102,0	-	-	-	-	24	
25	142,7	144,7	141,0	142,0	144,7	110,5	141,2	125,7	84,0	121,7	102,0	-	-	-	-	25	
26	136,5	138,5	137,0	136,0	138,5	109,0	135,5	125,5	84,0	121,5	102,0	-	-	-	-	26	
28	124,0	126,0	129,0	124,0	126,0	106,0	124,0	125,0	84,0	121,0	102,0	-	-	-	-	28	
29	119,2	121,0	124,0	119,2	121,2	104,7	119,2	120,5	82,7	116,7	100,8	65,0	-	-	-	29	
30	114,5	116,0	119,0	114,5	116,5	103,5	114,5	116,0	81,5	112,5	99,7	64,6	-	-	-	30	
34	97,2	98,5	101,0	97,2	99,2	97,7	97,5	99,5	77,0	96,7	94,0	62,0	-	-	-	34	
38	83,2	84,5	86,5	83,2	85,0	88,0	83,7	85,7	73,0	83,5	85,0	58,5	-	-	-	38	
42	71,3	72,3	74,1	71,6	73,1	75,8	72,5	74,3	69,5	72,5	74,5	55,6	-	-	-	42	
46	60,0	61,0	62,5	61,0	62,5	64,5	62,5	64,0	66,5	62,5	64,5	53,0	-	-	-	46	
50	51,0	51,9	53,3	52,0	53,3	55,1	53,4	54,6	57,5	53,8	55,5	50,6	-	-	-	50	
54	43,1	43,8	45,1	44,0	45,1	46,8	45,2	46,4	49,1	45,8	47,3	47,2	-	-	-	54	
58	36,1	36,7	37,9	36,9	37,9	39,5	38,0	39,2	41,5	38,5	40,0	42,9	-	-	-	58	
62	30,5	31,0	32,0	31,2	32,0	33,4	32,2	33,2	35,4	32,5	33,9	36,6	-	-	-	62	
66	25,4	25,9	26,8	26,1	26,8	28,2	27,0	28,0	29,9	27,4	28,7	30,8	-	-	-	66	
70	21,1	21,5	22,2	21,6	22,3	23,4	22,5	23,4	24,9	22,8	23,9	25,9	-	-	-	70	
74	17,3	17,7	18,4	17,8	18,4	19,4	18,6	19,4	20,8	18,8	19,9	21,6	-	-	-	74	
76	15,5	15,9	16,5	16,0	16,5	17,5	16,7	17,5	18,8	16,9	17,9	19,6	-	-	-	76	
78	13,9	14,2	-	14,3	14,8	15,7	15,1	15,8	17,1	15,2	16,2	17,8	-	-	-	78	
82	11,0	11,3	-	11,3	11,7	12,5	12,0	12,6	13,7	12,1	12,9	14,4	-	-	-	82	
86	8,4	8,6	-	8,7	9,0	-	9,2	9,8	10,7	9,3	10,1	11,3	-	-	-	86	
88	7,2	-	-	7,4	7,7	-	7,9	8,5	9,3	8,0	8,7	9,9	-	-	-	88	
89	6,6	-	-	6,8	7,1	-	7,3	7,9	-	7,4	8,1	9,2	-	-	-	89	
90	-	-	-	6,2	6,5	-	6,7	7,3	-	6,8	7,5	8,5	-	-	-	90	
91	-	-	-	5,6	6,0	-	6,2	6,7	-	6,2	6,9	7,9	-	-	-	91	
92	-	-	-	5,1	-	-	5,6	6,1	-	5,6	6,3	7,2	-	-	-	92	
93	-	-	-	-	-	-	5,1	5,5	-	5,0	5,7	6,6	-	-	-	93	
94	-	-	-	-	-	-	-	-	-	-	5,1	-	-	-	-	94	

130 t
 170 t
 210 t
 250 t

90 m													
15 m      21 m      27 m      33 m													
15°   20°   30°   15°   20°   30°   15°   20°   30°   15°   20°   30°													
m	t	t	t	t	t	t	t	t	t	t	t	t	m
16	218,0	-	-	-	-	-	-	-	-	-	-	-	16
17	210,0	206,0	-	-	-	-	-	-	-	-	-	-	17
18	198,5	198,0	-	178,0	-	-	-	-	-	-	-	-	18
19	187,0	190,0	150,0	178,0	165,0	-	-	-	-	-	-	-	19
20	177,5	180,0	150,0	172,5	165,0	-	146,0	-	-	-	-	-	20
22	160,0	162,0	149,3	159,3	159,0	-	144,5	133,0	-	118,0	-	-	22
23	152,0	154,0	148,6	151,6	153,0	116,0	143,7	133,0	-	118,0	-	-	23
24	144,0	146,0	148,0	144,0	147,0	115,0	143,0	133,0	-	118,0	108,0	-	24
26	132,0	134,0	136,5	132,0	134,5	112,0	131,5	128,0	85,5	118,0	107,0	-	26
28	120,0	122,0	125,0	120,0	122,0	109,0	120,0	123,0	84,5	118,0	106,0	-	28
29	115,2	117,2	120,0	115,2	117,2	107,5	115,2	118,2	83,2	113,7	104,1	67,0	29
30	110,5	112,5	115,0	110,5	112,5	106,0	110,5	113,5	82,0	109,5	102,2	66,0	30
34	93,7	95,2	97,5	93,7	95,5	97,2	94,0	96,5	77,5	93,7	93,7	62,2	34
38	80,2	81,2	83,5	80,2	81,7	85,0	80,7	82,7	73,7	80,5	83,0	59,0	38
42	68,8	69,8	71,6	69,1	70,5	73,3	69,6	71,5	69,6	69,6	72,0	56,1	42
46	58,5	59,5	61,0	59,5	60,5	63,0	60,0	61,5	65,0	60,0	62,0	53,5	46
50	49,4	50,3	51,8	50,4	51,5	53,8	51,4	52,9	56,0	51,9	53,8	51,1	50
54	41,3	42,0	43,5	42,2	43,4	45,4	43,5	45,0	47,6	44,2	45,9	47,1	54
58	34,3	35,0	36,2	35,2	36,2	38,0	36,3	37,6	40,0	36,8	38,4	41,4	58
62	28,7	29,3	30,4	29,4	30,4	31,9	30,5	31,6	33,6	30,9	32,2	35,0	62
66	23,6	24,1	25,0	24,2	25,0	26,5	25,2	26,2	28,2	25,5	26,9	29,4	66
70	19,2	19,7	20,5	19,8	20,5	21,7	20,7	21,6	23,3	21,0	22,2	24,4	70
74	15,4	15,9	16,6	16,0	16,6	17,7	16,8	17,6	19,2	17,0	18,1	20,0	74
78	12,0	12,4	13,0	12,5	13,0	14,0	13,2	14,0	15,4	13,4	14,3	16,2	78
80	10,5	10,8	11,4	10,9	11,4	12,3	11,6	12,4	13,6	11,8	12,7	14,4	80
82	9,0	9,3	-	9,4	9,9	10,7	10,1	10,8	12,0	10,2	11,1	12,7	82
86	6,4	6,7	-	6,7	7,1	7,8	7,3	8,0	9,0	7,4	8,2	9,7	86
88	5,2	5,4	-	5,4	5,8	-	6,0	6,6	7,6	6,1	6,8	8,2	88
89	-	-	-	-	5,2	-	5,4	6,0	6,9	5,4	6,2	7,5	89
90	-	-	-	-	-	-	-	5,4	6,3	-	5,6	6,9	90
92	-	-	-	-	-	-	-	-	5,0	-	-	5,6	92

130 t  
 170 t  
 210 t  
 250 t

# Notes

CC 6800-1

Notizen · Notes · Nota · Notas · Notas ·  
пометы, комментарии, примечания

A large rectangular area with horizontal lines, intended for taking notes.



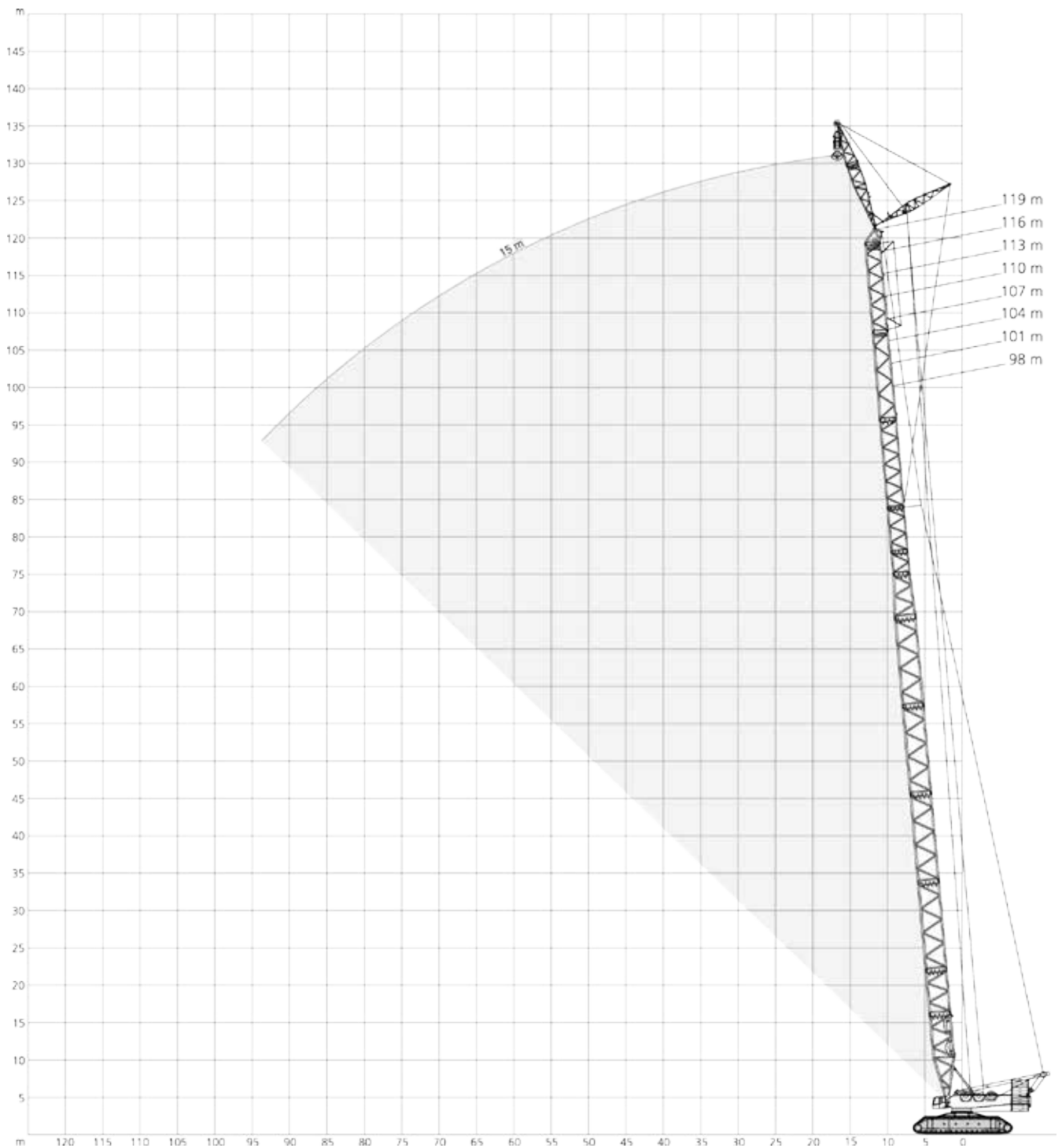

		15-21 m				9,60 m				9.8 m/s				360°				ISO
		98 m				101 m				104 m				107 m				
		15 m		21 m		15 m		21 m		15 m		21 m		15 m		21 m		
		15°	20°	15°	20°	15°	20°	15°	20°	15°	20°	15°	20°	15°	20°	15°	20°	
m	t	t	t	t	t	t	t	t	t	t	t	t	t	t	t	t	t	t
16	175,0	-	-	-	168,0	-	-	-	162,0	-	-	-	154,0	-	-	-	-	-
17	171,0	143,0	-	-	166,0	142,0	-	-	160,0	140,0	-	-	152,0	-	-	-	-	-
18	167,0	140,0	122,0	-	164,0	140,0	122,0	-	157,0	140,0	122,0	-	150,0	137,0	118,0	-	-	-
19	163,0	137,0	119,0	93,0	162,0	137,0	119,0	-	155,0	137,0	119,0	-	148,0	135,0	117,0	-	-	-
20	160,0	134,0	116,0	93,0	159,0	134,0	116,0	92,0	152,0	135,0	117,0	93,0	146,0	133,0	115,0	92,0	-	-
22	153,0	129,0	111,0	89,0	152,0	129,0	111,0	89,0	147,0	130,0	112,0	89,0	142,0	129,0	111,0	89,0	-	-
24	146,0	124,0	106,0	86,0	144,0	124,0	106,0	86,0	141,0	125,0	107,0	86,0	137,0	125,0	107,0	86,0	-	-
26	134,0	120,0	102,0	83,0	132,0	120,0	102,0	83,0	130,0	121,0	103,0	83,0	128,0	121,0	103,0	83,0	-	-
28	123,0	115,0	98,0	80,0	121,0	115,0	98,0	80,0	119,0	116,0	99,0	80,0	117,0	115,0	99,0	80,0	-	-
30	114,0	111,0	94,0	77,0	112,0	111,0	94,0	77,0	110,0	111,0	95,0	78,0	108,0	109,0	95,0	78,0	-	-
34	97,0	99,0	87,0	72,0	96,0	97,0	87,0	72,0	94,0	96,0	88,0	73,0	93,0	94,0	89,0	73,0	-	-
38	84,0	85,0	81,0	68,0	83,0	84,0	82,0	68,0	81,0	83,0	82,0	69,0	80,0	81,0	81,0	69,0	-	-
42	74,0	75,0	74,0	64,5	72,0	73,0	73,0	64,5	71,0	72,0	72,0	65,0	69,5	70,5	70,5	65,0	-	-
46	64,5	65,5	65,5	61,0	63,0	64,0	64,0	61,5	62,0	63,0	63,0	61,5	61,0	61,5	61,5	61,0	-	-
50	56,0	56,5	57,5	57,0	55,0	55,5	56,5	57,0	54,0	55,0	55,5	56,5	53,0	53,5	53,5	55,0	-	-
54	48,0	48,5	50,5	51,5	47,0	47,5	49,5	50,5	46,5	47,5	48,5	49,5	45,5	46,5	47,0	48,0	-	-
58	41,0	42,0	43,5	44,5	40,0	41,0	42,5	43,5	40,0	40,5	42,0	43,0	39,0	39,5	41,0	42,0	-	-
62	35,6	36,3	37,3	38,3	34,5	35,0	36,3	37,3	34,3	34,5	36,3	37,3	33,0	33,0	35,0	36,2	-	-
66	30,0	31,0	32,0	33,0	29,0	30,0	31,0	32,0	29,0	29,0	31,0	32,0	28,0	28,0	30,0	31,0	-	-
70	26,0	26,3	28,0	29,0	25,0	25,3	27,0	28,0	24,3	25,0	26,3	27,4	23,0	24,0	25,3	26,3	-	-
74	22,0	22,6	24,0	25,0	21,3	22,0	23,0	24,0	20,3	21,3	22,6	23,0	19,3	20,3	22,0	22,0	-	-
78	19,0	19,0	21,0	21,0	18,0	18,0	20,0	20,0	17,0	18,0	19,0	20,0	16,0	17,0	18,0	19,0	-	-
82	15,6	16,3	17,6	18,3	14,6	15,3	16,6	17,3	14,3	14,6	16,3	16,6	13,0	13,8	15,3	15,6	-	-
86	13,3	13,5	14,6	15,6	12,4	12,0	13,5	14,4	11,6	11,4	13,6	13,5	10,6	10,6	12,4	13,0	-	-
90	11,0	11,0	12,0	13,0	10,0	10,0	11,0	12,0	9,0	9,0	11,0	11,0	8,0	8,0	10,0	10,0	-	-
94	9,0	9,0	10,0	10,2	8,0	8,0	9,0	9,3	7,0	7,0	8,3	9,0	6,0	6,0	7,3	8,0	-	-
96	8,0	8,0	9,0	9,0	7,0	7,0	8,0	8,0	6,0	6,0	7,0	8,0	5,0	5,0	6,0	7,0	-	-
97	7,5	-	8,5	8,5	6,5	6,5	7,5	7,5	5,5	5,6	6,6	7,5	-	5,0	5,6	6,5	-	-
98	7,0	-	8,0	8,0	6,0	6,0	7,0	7,0	5,0	5,3	6,2	7,0	-	-	5,3	6,0	-	-
99	6,5	-	7,5	7,5	5,5	-	6,5	6,5	-	5,0	5,8	6,5	-	-	5,0	5,5	-	-
100	6,0	-	7,0	7,0	5,0	-	6,0	6,0	-	-	5,4	6,0	-	-	-	5,0	-	-
101	-	-	6,5	-	-	-	5,5	5,5	-	-	5,0	5,5	-	-	-	-	-	-
102	-	-	6,0	-	-	-	5,0	5,0	-	-	5,0	5,0	-	-	-	-	-	-
103	-	-	5,5	-	-	-	5,0	5,0	-	-	-	-	-	-	-	-	-	-
104	-	-	5,0	-	-	-	-	-	-	-	-	-	-	-	-	-	-	-

130 t
170 t
210 t
250 t

15-21 m				9,60 m				9.8 m/s				360°		ISO	
110 m				113 m				116 m				119 m			
15 m		21 m		15 m		21 m		15 m							
15°		20°		15°		20°		15°		20°		15°		20°	
m	t	t	t	t	t	t	t	t	t	t	t	t	t	m	
17	144,0	-	-	-	137,0	-	-	-	132,0	-	126,0	-	17		
18	142,0	136,0	-	-	134,0	132,0	-	-	129,0	124,0	123,0	-	18		
19	140,0	134,0	118,0	-	132,0	130,0	115,0	-	127,0	124,0	121,0	117,0	19		
20	138,0	132,0	116,0	93,0	129,0	129,0	113,0	-	124,0	122,0	119,0	115,0	20		
21	136,0	130,5	114,5	92,0	127,0	127,5	112,0	93,0	122,0	120,5	117,0	114,0	21		
22	134,0	129,0	113,0	91,0	125,0	126,0	111,0	91,0	120,0	119,0	115,0	113,0	22		
24	131,0	126,0	110,0	88,0	121,0	122,0	108,0	89,0	116,0	116,0	111,0	110,0	24		
26	126,0	122,0	107,0	85,0	117,0	118,0	106,0	86,0	113,0	113,0	108,0	108,0	26		
28	116,0	118,0	104,0	83,0	112,0	114,0	103,0	83,0	108,0	110,0	104,0	105,0	28		
30	107,0	108,0	100,0	80,0	105,0	106,0	100,0	81,0	103,0	105,0	99,0	102,0	30		
34	92,0	93,0	92,0	76,0	90,0	91,0	90,0	76,0	88,0	90,0	87,0	88,0	34		
38	79,0	80,0	80,0	71,0	77,0	79,0	78,0	72,0	76,0	77,0	75,0	76,0	38		
42	69,0	70,0	69,5	67,5	67,5	68,5	68,0	67,5	66,5	67,5	64,5	65,5	42		
46	60,0	61,0	61,0	61,5	59,0	59,5	59,0	61,0	58,0	58,5	56,0	57,0	46		
50	52,5	53,5	53,5	54,5	51,5	51,5	52,0	53,5	50,5	50,5	48,5	49,5	50		
54	45,5	46,0	47,0	48,0	44,5	44,5	46,0	47,0	43,5	44,0	42,0	43,0	54		
58	38,5	39,0	41,0	42,0	37,5	38,0	40,0	41,0	36,6	38,0	36,0	37,0	58		
62	32,8	33,0	35,0	36,2	31,6	32,6	34,3	35,0	31,3	32,3	30,3	31,3	62		
66	28,0	28,0	30,0	31,0	27,0	27,0	29,0	30,0	26,0	27,0	25,0	26,0	66		
70	23,0	24,0	25,3	26,3	22,0	23,0	24,2	25,3	22,0	22,0	21,0	21,0	70		
74	19,3	20,0	21,2	22,0	18,3	19,0	20,3	21,3	18,0	18,3	17,0	17,3	74		
78	16,0	16,0	18,0	18,0	15,0	15,0	17,0	18,0	14,0	15,0	13,0	14,0	78		
82	13,0	13,0	14,6	15,3	11,5	12,3	13,8	14,6	11,6	11,5	10,3	10,6	82		
86	10,6	10,6	12,2	12,0	9,0	9,6	10,6	11,6	8,6	8,6	7,6	7,6	86		
90	8,0	8,0	9,0	10,0	7,0	7,0	8,0	9,0	6,0	6,0	5,0	5,0	90		
91	7,5	7,5	8,5	9,3	6,3	6,5	7,5	8,3	5,5	5,6	-	5,0	91		
92	7,0	7,0	8,0	8,6	5,6	6,0	7,0	7,6	5,0	5,3	-	-	92		
93	6,5	6,5	7,5	8,0	5,0	5,5	6,5	7,0	-	5,0	-	-	93		
94	6,0	6,0	7,0	7,3	-	5,0	6,0	6,3	-	-	-	-	94		
96	5,0	5,0	6,0	6,0	-	-	5,0	5,0	-	-	-	-	96		
97	-	-	5,6	5,6	-	-	5,0	5,0	-	-	-	-	97		
98	-	-	5,3	5,3	-	-	-	-	-	-	-	-	98		
99	-	-	5,0	5,0	-	-	-	-	-	-	-	-	99		

130 t
 170 t
 210 t
 250 t

# Notes

CC 6800-1

Notizen · Notes · Nota · Notas · Notas ·  
пометы, комментарии, примечания

A large rectangular area with horizontal lines, intended for taking notes.

# SSL+LF, SSL/LSL+LF, SSL/LSL S1+LF

CC 6800-1

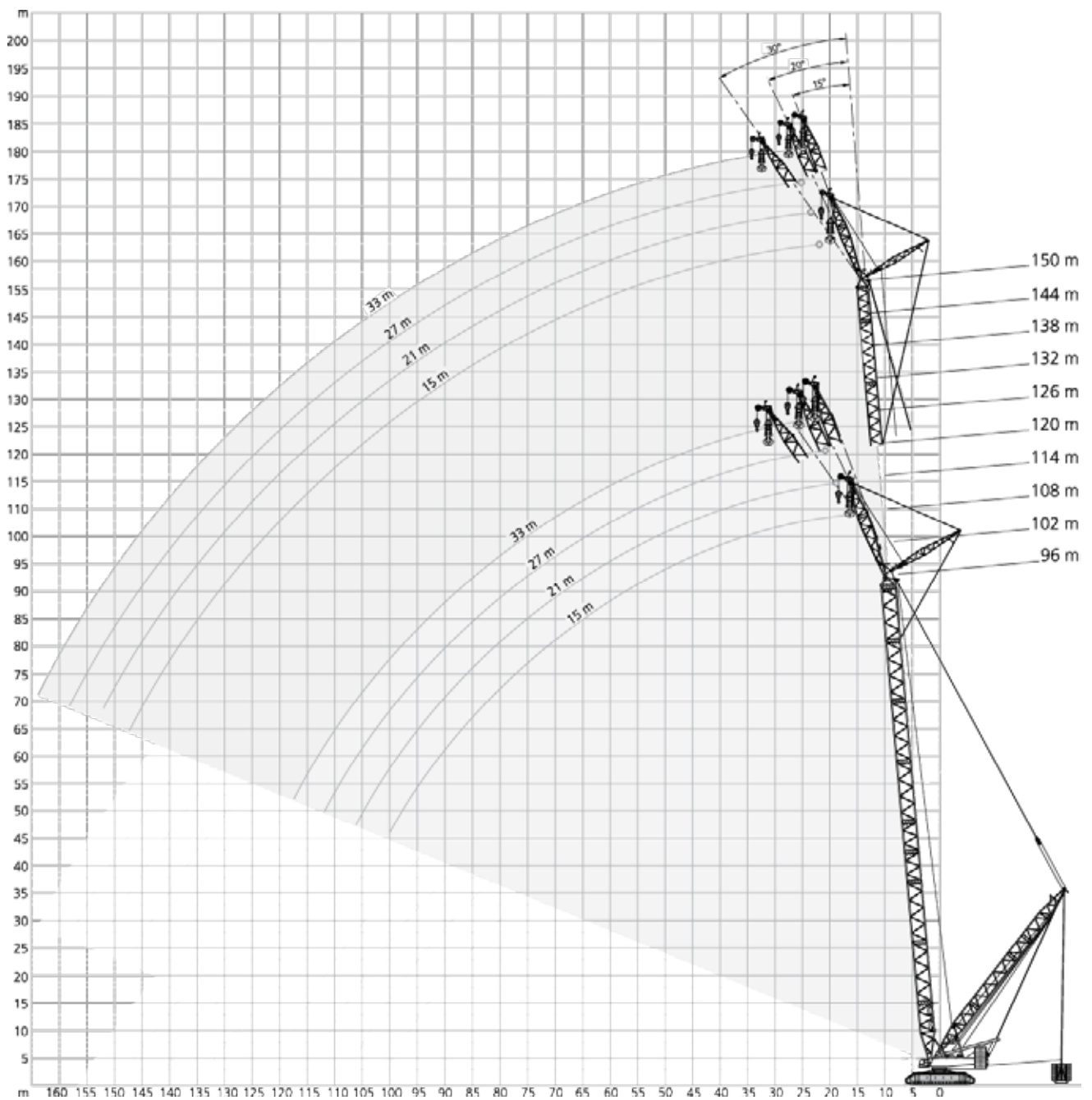

66 m																					
15 m			21 m				27 m				33 m										
0 t			0-450 t				0 t				0-450 t				0 t						
15°			20°				30°				15°				20°				30°		
m	t	t	t	t	t	t	t	t	t	t	t	t	t	t	t	t	m				
14	250,0	250,0	-	-	-	-	-	-	-	-	-	-	-	-	-	-	14				
15	250,0	250,0	250,0	-	-	-	-	-	-	-	-	-	-	-	-	-	15				
16	250,0	250,0	250,0	-	236,0	239,0	-	-	-	-	-	-	-	-	-	-	16				
17	250,0	250,0	250,0	160,0	236,0	239,0	-	-	-	-	-	-	-	-	-	-	17				
18	250,0	250,0	247,0	160,0	230,0	233,0	187,0	-	179,0	186,0	-	-	-	-	-	-	18				
20	232,0	250,0	238,0	156,0	217,0	220,0	179,0	-	179,0	181,0	142,0	-	143,0	148,0	-	-	20				
21	220,5	250,0	232,5	154,0	211,5	214,5	175,0	113,0	174,0	176,0	140,5	-	143,0	146,0	-	-	21				
22	209,0	250,0	227,0	152,0	206,0	209,0	171,0	113,0	169,0	171,0	139,0	-	143,0	144,0	-	-	22				
23	199,0	250,0	222,5	150,0	197,0	204,0	167,5	111,0	165,0	167,0	136,0	-	139,5	140,5	111,0	-	23				
24	189,0	250,0	218,0	148,0	188,0	199,0	164,0	109,0	161,0	163,0	133,0	86,0	136,0	137,0	111,0	-	24				
26	170,0	249,0	210,0	144,0	171,0	189,0	157,0	106,0	154,0	155,0	127,0	84,5	129,0	130,0	106,0	-	26				
28	152,0	246,0	202,0	140,0	155,0	181,0	151,0	103,0	147,0	148,0	122,0	82,0	123,0	124,0	102,0	66,5	28				
30	142,0	236,0	195,0	137,0	139,0	174,0	146,0	100,0	140,0	142,0	117,0	79,5	118,0	119,0	98,0	65,5	30				
34	116,0	217,0	182,0	130,0	118,0	160,0	136,0	95,0	117,0	130,0	108,0	75,5	108,0	109,0	90,0	61,5	34				
38	96,5	201,0	171,0	124,0	99,0	149,0	127,0	90,0	101,0	120,0	100,0	71,0	100,0	100,0	83,5	57,5	38				
42	81,0	188,0	161,5	118,5	83,2	138,5	119,0	86,2	85,5	111,0	94,0	67,2	86,7	92,5	77,7	54,5	42				
46	68,2	177,0	153,0	114,0	70,2	130,0	112,0	82,7	72,5	103,5	88,2	64,0	73,5	86,0	72,7	51,5	46				
50	57,7	167,5	146,0	110,5	59,5	122,0	106,0	79,5	61,5	96,7	83,2	61,2	62,5	80,2	68,2	48,9	50				
54	48,9	158,5	139,5	107,5	50,4	115,0	100,5	76,5	52,4	91,0	78,7	58,7	53,4	75,0	64,2	46,8	54				
58	41,2	150,5	133,5	104,5	42,8	109,0	95,7	73,7	44,7	86,0	74,7	56,5	45,6	70,5	61,0	44,8	58				
62	34,6	143,5	128,5	102,3	36,2	103,5	91,7	71,5	37,9	81,5	71,5	54,5	38,8	66,7	58,0	43,1	62				
63	33,1	141,7	127,2	102,0	34,6	102,2	90,8	71,0	36,3	80,5	70,7	54,0	37,2	65,8	57,2	42,7	63				
66	28,9	137,5	124,0	-	30,4	98,7	88,2	69,7	32,0	77,5	68,5	52,7	32,9	63,2	55,2	41,5	66				
69	25,1	133,7	121,0	-	26,5	95,6	85,8	68,5	28,1	74,7	66,3	51,6	28,8	60,8	53,5	40,5	69				
70	23,9	132,5	120,0	-	25,3	94,7	85,2	-	26,9	74,0	65,7	51,2	27,6	60,2	53,0	40,2	70				
71	22,7	131,2	119,0	-	24,1	93,8	84,6	-	25,7	73,2	65,1	50,8	26,4	59,6	52,5	39,9	71				
74	19,5	128,0	-	-	20,8	91,2	82,7	-	22,3	71,0	63,5	50,1	23,0	57,7	51,0	39,1	74				
75	-	-	-	-	19,7	90,3	82,1	-	21,2	70,2	63,0	50,0	21,9	57,1	50,5	38,8	75				
77	-	-	-	-	17,7	88,8	81,0	-	19,2	68,8	62,0	-	19,9	55,8	49,6	38,4	77				
78	-	-	-	-	16,8	88,2	-	-	18,3	68,2	61,5	-	19,0	55,2	49,2	38,2	78				
80	-	-	-	-	15,0	87,0	-	-	16,4	67,0	60,5	-	17,1	54,0	48,4	37,8	80				
81	-	-	-	-	-	-	-	-	15,5	66,5	60,1	-	16,2	53,5	48,0	37,6	81				
82	-	-	-	-	-	-	-	-	14,7	66,0	59,8	-	15,3	53,0	47,7	-	82				
83	-	-	-	-	-	-	-	-	13,8	65,5	59,5	-	14,4	52,5	47,3	-	83				
86	-	-	-	-	-	-	-	-	11,4	64,5	-	-	12,0	51,2	46,4	-	86				
88	-	-	-	-	-	-	-	-	-	-	-	-	10,5	50,5	45,9	-	88				
90	-	-	-	-	-	-	-	-	-	-	-	-	9,1	50,1	-	-	90				
91	-	-	-	-	-	-	-	-	-	-	-	-	8,4	49,9	-	-	91				



72 m																			
15 m			21 m						27 m			33 m							
0 t		0-450 t			0 t		0-450 t			0 t		0-450 t			0 t		0-450 t		
15°		20°		30°		15°		20°		30°		15°		20°		30°			
m	t	t	t	t	t	t	t	t	t	t	t	t	t	t	t	t	m		
14	250,0	250,0	-	-	-	-	-	-	-	-	-	-	-	-	-	-	14		
16	250,0	250,0	250,0	-	232,0	243,0	-	-	-	-	-	-	-	-	-	-	16		
18	250,0	250,0	249,0	158,0	232,0	236,0	185,0	-	181,0	183,0	-	-	-	-	-	-	18		
20	224,0	250,0	242,0	156,0	220,0	223,0	181,0	-	181,0	183,0	-	-	144,0	146,0	-	-	20		
21	212,5	250,0	237,0	154,5	210,0	218,0	177,0	113,0	176,5	178,5	140,0	-	144,0	146,0	-	-	21		
22	201,0	250,0	232,0	153,0	200,0	213,0	173,0	113,0	172,0	174,0	140,0	-	144,0	146,0	-	-	22		
23	191,5	250,0	227,5	151,0	190,5	208,0	169,5	111,5	168,0	170,0	137,0	-	140,5	142,5	110,0	-	23		
24	182,0	250,0	223,0	149,0	181,0	203,0	166,0	110,0	164,0	166,0	134,0	-	137,0	139,0	110,0	-	24		
25	173,5	249,5	218,5	147,5	173,0	198,5	163,0	108,5	160,0	162,0	131,5	85,5	134,0	135,5	108,5	-	25		
26	165,0	249,0	214,0	146,0	165,0	194,0	160,0	107,0	156,0	158,0	129,0	85,5	131,0	132,0	107,0	-	26		
28	148,0	248,0	207,0	142,0	151,0	186,0	154,0	104,0	150,0	151,0	124,0	83,0	125,0	127,0	103,0	66,0	28		
30	138,0	243,0	200,0	139,0	136,0	178,0	149,0	101,0	139,0	145,0	120,0	80,5	120,0	121,0	99,5	66,0	30		
34	113,0	225,0	187,0	132,0	115,0	165,0	139,0	96,5	113,0	134,0	111,0	76,5	111,0	112,0	92,0	62,0	34		
38	93,0	209,0	176,0	126,0	95,5	154,0	131,0	92,0	98,0	124,0	103,0	72,5	95,5	103,0	85,5	58,5	38		
42	77,5	195,5	166,5	121,5	79,7	143,5	122,5	87,7	82,2	115,0	96,7	68,7	83,7	95,5	79,7	55,0	42		
46	64,7	183,5	158,0	117,0	66,7	134,5	115,5	84,2	69,0	107,0	91,0	65,5	70,5	88,7	74,7	52,2	46		
50	54,2	174,0	150,5	113,0	56,0	126,5	109,0	81,0	58,0	100,2	86,0	62,5	59,5	82,7	70,2	49,9	50		
54	45,2	165,5	144,0	109,5	46,9	119,5	103,5	78,2	48,9	94,7	81,5	59,7	50,2	77,7	66,2	47,7	54		
58	37,6	157,0	138,5	106,5	39,3	113,0	99,0	75,5	41,2	89,5	77,5	57,5	42,3	73,2	62,7	45,6	58		
62	31,0	149,5	133,5	104,0	32,6	107,5	95,0	73,0	34,4	84,7	73,7	55,5	35,5	69,2	59,7	43,9	62		
66	25,2	143,0	128,5	102,0	26,8	103,0	91,2	71,0	28,5	80,5	70,5	53,7	29,5	65,7	57,0	42,3	66		
68	22,6	140,0	126,0	101,0	24,1	101,0	89,5	70,0	25,8	78,5	69,0	53,0	26,7	64,0	55,5	41,6	68		
70	20,2	137,5	124,0	-	21,7	98,7	88,0	69,2	23,3	77,0	67,7	52,2	24,2	62,5	54,5	40,9	70		
74	15,8	132,5	120,5	-	17,1	94,7	85,2	68,0	18,7	74,0	65,5	51,0	19,6	59,7	52,5	39,7	74		
76	13,7	130,0	119,0	-	15,0	93,0	84,0	-	16,6	72,5	64,5	50,5	17,4	58,5	51,5	39,2	76		
78	11,8	124,0	-	-	13,1	91,5	82,7	-	14,7	71,0	63,5	50,0	15,4	57,2	50,6	38,7	78		
79	10,9	121,0	-	-	12,2	90,7	82,1	-	13,7	70,2	63,0	49,8	14,4	56,6	50,2	38,5	79		
82	-	-	-	-	9,6	88,7	81,0	-	11,0	68,5	61,5	-	11,8	55,0	49,0	37,9	82		
85	-	-	-	-	7,1	87,0	-	-	8,5	67,0	60,1	-	9,3	53,6	47,8	37,4	85		
86	-	-	-	-	-	-	-	-	7,8	66,5	59,8	-	8,5	53,2	47,5	-	86		
87	-	-	-	-	-	-	-	-	7,0	66,0	59,5	-	7,7	52,8	47,2	-	87		
89	-	-	-	-	-	-	-	-	5,6	65,1	-	-	6,2	52,0	46,6	-	89		
90	-	-	-	-	-	-	-	-	-	64,8	-	-	5,5	51,5	46,4	-	90		
91	-	-	-	-	-	-	-	-	-	64,5	-	-	-	51,0	46,1	-	91		
93	-	-	-	-	-	-	-	-	-	-	-	-	-	50,3	45,7	-	93		
94	-	-	-	-	-	-	-	-	-	-	-	-	-	50,1	-	-	94		
97	-	-	-	-	-	-	-	-	-	-	-	-	-	49,5	-	-	97		

	0t	80t	160t	240t	320t	400t	450t
--	----	-----	------	------	------	------	------



78 m																					
15 m			21 m				27 m				33 m										
0 t			0-450 t				0 t				0-450 t				0 t						
15°			20°				30°				15°				20°				30°		
m	t	t	t	t	t	t	t	t	t	t	t	t	t	t	t	t	m				
15	250,0	250,0	-	-	-	-	-	-	-	-	-	-	-	-	-	-	15				
16	250,0	250,0	250,0	-	-	-	-	-	-	-	-	-	-	-	-	-	16				
17	250,0	250,0	250,0	-	229,0	238,0	-	-	-	-	-	-	-	-	-	-	17				
18	242,0	250,0	250,0	158,0	229,0	238,0	-	-	-	-	-	-	-	-	-	-	18				
19	228,0	250,0	248,0	158,0	226,0	232,0	182,0	-	178,0	185,0	-	-	-	-	-	-	19				
20	216,0	250,0	244,0	157,0	214,0	226,0	182,0	-	178,0	185,0	-	-	-	-	-	-	20				
21	205,0	250,0	239,5	155,0	203,5	221,5	178,5	-	176,0	180,5	141,0	-	142,0	147,0	-	-	21				
22	194,0	250,0	235,0	153,0	193,0	217,0	175,0	112,0	174,0	176,0	141,0	-	142,0	147,0	-	-	22				
24	175,0	250,0	226,0	150,0	175,0	207,0	169,0	111,0	166,0	168,0	136,0	-	139,0	140,0	110,0	-	24				
25	167,0	250,0	222,0	148,5	167,0	202,5	165,5	109,5	162,5	164,5	133,0	84,5	136,0	137,0	109,0	-	25				
26	159,0	250,0	218,0	147,0	159,0	198,0	162,0	108,0	159,0	161,0	130,0	84,5	133,0	134,0	108,0	-	26				
28	145,0	248,0	211,0	144,0	145,0	189,0	157,0	105,0	146,0	154,0	126,0	83,5	127,0	128,0	104,0	-	28				
29	137,5	247,0	207,5	142,5	139,0	185,5	154,0	103,5	140,0	151,0	123,5	82,2	124,5	125,5	102,5	66,0	29				
30	130,0	246,0	204,0	141,0	133,0	182,0	151,0	102,0	134,0	148,0	121,0	81,0	122,0	123,0	101,0	66,0	30				
34	110,0	231,0	192,0	134,0	108,0	169,0	142,0	97,5	111,0	137,0	113,0	77,0	113,0	114,0	93,5	62,5	34				
38	90,0	215,0	181,0	129,0	92,5	158,0	134,0	93,0	95,5	127,0	106,0	73,5	93,0	106,0	87,0	59,0	38				
42	74,7	200,5	171,0	123,5	77,0	148,0	126,0	89,2	79,7	118,5	99,0	69,7	79,5	98,2	81,5	56,0	42				
46	61,7	189,0	162,0	119,0	64,0	139,0	119,0	85,7	66,5	110,5	93,2	66,5	67,7	91,5	76,5	53,0	46				
50	51,2	179,0	154,5	115,0	53,1	131,5	113,0	82,5	55,5	104,0	88,2	63,5	56,5	85,7	72,0	50,5	50				
54	42,2	171,0	148,0	111,5	44,1	124,5	107,5	79,7	46,2	98,0	83,7	60,7	47,3	80,5	68,0	48,4	54				
58	34,5	164,0	142,5	108,5	36,3	118,0	102,5	77,2	38,3	92,5	79,7	58,5	39,5	75,7	64,5	46,4	58				
62	27,9	156,5	137,5	106,0	29,6	112,0	98,0	74,7	31,5	87,7	76,2	56,5	32,6	71,7	61,5	44,6	62				
66	22,1	149,5	132,5	103,5	23,7	107,0	94,2	72,5	25,5	83,5	73,0	54,7	26,6	68,2	58,7	43,0	66				
70	17,1	143,5	128,0	101,5	18,6	102,5	90,7	70,7	20,3	79,7	70,0	53,2	21,3	65,0	56,2	41,6	70				
72	14,7	141,0	126,0	101,0	16,2	100,0	89,0	70,0	17,9	78,0	68,5	52,5	18,8	63,5	55,0	41,0	72				
74	12,6	137,5	124,0	-	14,0	98,2	87,7	69,2	15,7	76,5	67,2	51,7	16,6	62,0	54,0	40,4	74				
78	8,7	126,5	120,5	-	10,0	95,0	85,2	68,0	11,6	73,5	65,0	50,5	12,4	59,2	52,0	39,3	78				
81	5,9	116,0	116,0	-	7,2	92,7	83,5	-	8,8	71,5	63,6	49,8	9,6	57,5	50,6	38,5	81				
82	5,1	114,0	-	-	6,3	92,0	83,0	-	7,9	71,0	63,2	49,7	8,7	57,0	50,2	38,3	82				
83	-	112,0	-	-	5,5	91,2	82,5	-	7,0	70,2	62,8	49,5	7,8	56,5	49,8	38,1	83				
84	-	110,0	-	-	-	90,5	82,0	-	6,2	69,5	62,5	49,4	7,0	56,0	49,5	37,9	84				
85	-	-	-	-	-	89,8	81,5	-	5,4	69,0	62,0	-	6,2	55,5	49,1	37,7	85				
86	-	-	-	-	-	89,2	81,0	-	-	68,5	61,5	-	5,4	55,0	48,8	37,6	86				
87	-	-	-	-	-	88,6	80,5	-	-	68,0	61,0	-	-	54,5	48,4	37,4	87				
89	-	-	-	-	-	87,5	-	-	-	67,0	60,2	-	-	53,6	47,7	37,1	89				
90	-	-	-	-	-	87,0	-	-	-	66,5	60,0	-	-	53,2	47,4	-	90				
92	-	-	-	-	-	-	-	-	-	65,5	59,5	-	-	52,5	46,8	-	92				
94	-	-	-	-	-	-	-	-	-	64,7	-	-	-	51,7	46,3	-	94				
96	-	-	-	-	-	-	-	-	-	64,0	-	-	-	51,0	45,8	-	96				
98	-	-	-	-	-	-	-	-	-	-	-	-	-	50,4	45,4	-	98				
102	-	-	-	-	-	-	-	-	-	-	-	-	-	49,3	-	-	102				

	0t	80t	160t	240t	320t	400t	450t
--	----	-----	------	------	------	------	------

84 m																		
15 m			21 m				27 m				33 m							
0 t			0-450 t				0 t				0-450 t				0 t			
15°			20°		30°		15°		20°		30°		15°		20°		30°	
m	t	t	t	t	t	t	t	t	t	t	t	t	t	t	t	t	t	m
15	250,0	250,0	-	-	-	-	-	-	-	-	-	-	-	-	-	-	-	15
16	250,0	250,0	-	-	-	-	-	-	-	-	-	-	-	-	-	-	-	16
17	247,0	250,0	250,0	-	231,0	240,0	-	-	-	-	-	-	-	-	-	-	-	17
18	233,0	250,0	250,0	-	230,0	240,0	-	-	-	-	-	-	-	-	-	-	-	18
19	220,0	250,0	250,0	157,0	218,0	234,0	184,0	-	176,0	182,0	-	-	-	-	-	-	-	19
20	208,0	250,0	246,0	157,0	206,0	229,0	184,0	-	176,0	182,0	-	-	-	-	-	-	-	20
22	186,0	250,0	238,0	154,0	186,0	219,0	177,0	113,0	176,0	178,0	139,0	-	140,0	145,0	-	-	-	22
24	168,0	250,0	229,0	151,0	168,0	210,0	171,0	111,0	168,0	170,0	137,0	-	140,0	142,0	109,0	-	-	24
26	153,0	250,0	222,0	148,0	153,0	202,0	165,0	108,0	153,0	163,0	132,0	85,0	134,0	136,0	109,0	-	-	26
28	139,0	250,0	215,0	145,0	140,0	194,0	159,0	106,0	140,0	157,0	127,0	84,0	129,0	130,0	105,0	-	-	28
29	133,0	248,5	212,0	143,5	134,0	190,0	156,5	104,5	134,0	154,0	125,0	82,7	126,5	127,5	103,5	65,5	-	29
30	127,0	247,0	209,0	142,0	128,0	186,0	154,0	103,0	128,0	151,0	123,0	81,5	124,0	125,0	102,0	65,5	-	30
34	106,0	237,0	196,0	136,0	105,0	173,0	145,0	98,5	108,0	140,0	115,0	78,0	109,0	116,0	95,0	63,0	-	34
38	86,5	222,0	185,0	131,0	89,5	162,0	137,0	94,5	88,0	131,0	108,0	74,0	90,0	108,0	88,5	59,5	-	38
42	71,2	208,5	175,5	126,0	73,7	152,5	129,5	90,7	76,2	122,0	101,2	70,7	76,5	100,7	83,2	56,5	-	42
46	58,2	196,0	167,0	121,5	60,5	143,5	122,5	87,2	63,0	114,0	95,7	67,5	64,7	94,2	78,2	53,7	-	46
50	47,6	185,5	159,0	117,0	49,7	135,0	116,0	84,0	52,0	107,0	90,5	64,5	53,5	88,2	73,7	51,2	-	50
54	38,6	176,5	152,0	113,5	40,6	128,0	110,5	81,2	42,8	101,2	86,0	61,7	44,2	83,0	69,7	49,0	-	54
58	30,9	169,0	146,5	110,5	32,8	122,0	105,5	78,7	34,9	95,7	82,0	59,5	36,2	78,2	66,2	47,1	-	58
62	24,3	162,5	141,5	107,5	26,0	116,0	101,0	76,2	28,0	90,7	78,2	57,5	29,2	74,0	63,0	45,3	-	62
66	18,5	155,5	136,5	105,0	20,1	110,5	97,2	74,0	22,1	86,5	75,0	55,7	23,2	70,2	60,2	43,7	-	66
70	13,4	149,0	132,0	103,0	15,0	106,0	93,7	72,0	16,8	82,7	72,0	54,2	17,9	67,0	57,7	42,3	-	70
74	8,9	142,5	128,0	101,5	10,4	102,0	90,5	70,2	12,2	79,2	69,2	52,7	13,2	64,0	55,5	41,0	-	74
76	6,8	139,0	126,0	101,0	8,3	100,0	89,0	69,5	10,0	77,5	68,0	52,0	11,0	62,5	54,5	40,4	-	76
77	5,8	135,0	124,5	-	7,3	99,2	88,3	69,2	9,0	76,8	67,5	51,7	10,0	61,8	54,0	40,1	-	77
78	-	131,3	123,0	-	6,3	98,5	87,6	69,0	8,0	76,1	67,0	51,5	9,0	61,2	53,5	39,8	-	78
79	-	127,6	122,0	-	5,4	97,5	87,0	68,5	7,0	75,5	66,5	51,2	8,0	60,6	53,0	39,5	-	79
81	-	120,5	118,5	-	-	95,7	85,5	68,0	5,2	74,0	65,5	50,6	6,1	59,5	52,0	39,0	-	81
82	-	117,0	116,0	-	-	95,0	85,0	67,5	-	73,3	65,0	50,3	5,2	59,0	51,5	38,8	-	82
86	-	103,5	104,0	-	-	92,0	83,0	-	-	70,7	63,0	49,6	-	56,5	49,9	38,0	-	86
88	-	100,0	-	-	-	90,5	82,0	-	-	69,5	62,0	49,2	-	55,5	49,3	37,6	-	88
90	-	96,5	-	-	-	89,5	81,0	-	-	68,5	61,2	-	-	54,7	48,6	37,3	-	90
91	-	-	-	-	-	89,0	80,5	-	-	68,0	60,8	-	-	54,3	48,2	37,1	-	91
94	-	-	-	-	-	87,5	-	-	-	66,7	60,0	-	-	53,0	47,3	36,8	-	94
95	-	-	-	-	-	87,0	-	-	-	66,3	59,7	-	-	52,5	47,0	-	-	95
97	-	-	-	-	-	-	-	-	-	65,6	59,0	-	-	51,7	46,4	-	-	97
98	-	-	-	-	-	-	-	-	-	65,2	-	-	-	51,5	46,2	-	-	98
101	-	-	-	-	-	-	-	-	-	64,0	-	-	-	50,7	45,6	-	-	101
102	-	-	-	-	-	-	-	-	-	-	-	-	-	50,4	45,4	-	-	102
103	-	-	-	-	-	-	-	-	-	-	-	-	-	50,1	45,2	-	-	103
106	-	-	-	-	-	-	-	-	-	-	-	-	-	49,4	-	-	-	106
107	-	-	-	-	-	-	-	-	-	-	-	-	-	49,2	-	-	-	107



90 m																		
15 m			21 m				27 m				33 m							
0 t			0-450 t				0 t				0-450 t				0 t			
15°			20°		30°		15°		20°		30°		15°		20°		30°	
m	t	t	t	t	t	t	t	t	t	t	t	t	t	t	t	t	t	m
16	250,0	250,0	-	-	-	-	-	-	-	-	-	-	-	-	-	-	-	16
17	238,0	250,0	249,0	-	-	-	-	-	-	-	-	-	-	-	-	-	-	17
18	224,0	250,0	249,0	-	223,0	236,0	-	-	-	-	-	-	-	-	-	-	-	18
19	211,0	250,0	249,0	157,0	210,0	236,0	-	-	-	-	-	-	-	-	-	-	-	19
20	200,0	250,0	249,0	157,0	199,0	231,0	182,0	-	177,0	183,0	-	-	-	-	-	-	-	20
22	179,0	250,0	240,0	154,0	179,0	221,0	178,0	-	177,0	179,0	140,0	-	141,0	143,0	-	-	-	22
23	170,5	250,0	236,0	152,5	170,5	217,0	175,0	112,0	169,5	175,5	139,0	-	141,0	143,0	-	-	-	23
24	162,0	250,0	232,0	151,0	162,0	213,0	172,0	112,0	162,0	172,0	138,0	-	141,0	143,0	-	-	-	24
25	154,5	250,0	228,5	149,5	154,5	209,0	169,5	110,5	155,0	168,5	135,5	-	138,0	140,0	110,0	-	-	25
26	147,0	250,0	225,0	148,0	147,0	205,0	167,0	109,0	148,0	165,0	133,0	84,5	135,0	137,0	110,0	-	-	26
28	134,0	250,0	217,0	146,0	134,0	197,0	161,0	107,0	135,0	159,0	129,0	84,5	130,0	132,0	106,0	-	-	28
30	122,0	249,0	211,0	143,0	123,0	189,0	156,0	104,0	124,0	153,0	125,0	82,0	124,0	127,0	103,0	66,0	30	
34	99,0	242,0	199,0	138,0	102,0	177,0	147,0	99,5	105,0	143,0	117,0	78,5	105,0	118,0	96,5	63,5	34	
38	83,5	227,0	189,0	133,0	86,5	166,0	139,0	95,5	85,5	133,0	110,0	75,0	87,5	110,0	90,0	60,0	38	
42	68,2	214,0	179,5	128,0	70,7	156,0	132,0	91,7	71,5	125,0	103,5	71,5	73,5	103,5	84,7	57,0	42	
46	55,2	202,0	170,5	123,5	57,5	147,0	125,5	88,5	60,0	117,5	97,5	68,5	62,0	96,7	79,7	54,2	46	
50	44,6	191,0	162,5	119,0	46,7	139,0	119,0	85,5	49,1	110,5	92,7	65,5	50,9	90,7	75,2	51,7	50	
54	35,5	181,5	156,0	115,5	37,6	132,0	113,5	82,7	39,9	104,0	88,2	62,7	41,4	85,5	71,2	49,6	54	
58	27,8	173,5	150,0	112,5	29,7	126,0	108,5	80,0	31,9	98,5	84,0	60,5	33,3	80,7	67,7	47,8	58	
62	21,1	167,0	145,0	109,5	22,9	120,0	104,0	77,5	25,0	93,7	80,2	58,5	26,3	76,5	64,5	46,0	62	
66	15,3	161,0	141,0	107,0	17,0	114,5	100,0	75,2	19,0	89,5	77,0	56,5	20,2	72,7	61,7	44,3	66	
70	10,2	153,5	136,5	105,0	11,8	110,0	96,2	73,0	13,7	85,5	74,0	54,7	14,9	69,2	59,2	42,9	70	
74	5,7	143,0	132,0	103,3	7,2	105,6	93,0	71,3	9,1	81,8	71,2	53,2	10,2	66,0	56,7	41,6	74	
76	-	138,0	130,0	102,0	5,1	103,0	91,5	70,5	6,9	80,0	70,0	52,5	8,0	64,5	55,5	41,0	76	
77	-	135,2	129,0	101,7	-	102,2	90,7	70,2	5,9	79,5	69,5	52,3	6,9	64,0	55,0	40,7	77	
78	-	132,5	128,0	101,5	-	101,5	90,0	70,0	-	78,6	68,8	52,1	5,9	63,3	54,5	40,4	78	
80	-	127,0	126,0	101,0	-	100,0	88,5	69,0	-	77,0	67,5	51,5	-	62,0	53,5	39,9	80	
82	-	120,5	120,5	-	-	98,2	87,2	68,5	-	75,7	66,5	51,0	-	60,7	52,7	39,4	82	
86	-	108,0	108,5	-	-	95,0	85,0	67,5	-	73,2	64,5	50,1	-	58,5	51,0	38,4	86	
90	-	96,0	96,3	-	-	92,2	83,0	-	-	70,7	62,7	49,3	-	56,5	49,5	37,6	90	
91	-	93,0	93,5	-	-	91,6	82,5	-	-	70,1	62,3	49,1	-	56,0	49,2	37,4	91	
92	-	91,0	-	-	-	91,0	82,0	-	-	69,5	62,0	49,0	-	55,5	49,0	37,3	92	
94	-	88,0	-	-	-	88,5	81,2	-	-	68,5	61,3	-	-	54,5	48,3	37,0	94	
95	-	86,5	-	-	-	87,2	80,8	-	-	68,0	61,0	-	-	54,0	48,0	36,9	95	
96	-	-	-	-	-	86,0	80,5	-	-	67,5	60,5	-	-	53,5	47,7	36,8	96	
98	-	-	-	-	-	83,0	-	-	-	66,7	60,1	-	-	53,0	47,1	36,5	98	
101	-	-	-	-	-	78,0	-	-	-	65,6	59,2	-	-	51,7	46,3	-	101	
102	-	-	-	-	-	-	-	-	-	65,2	59,0	-	-	51,5	46,1	-	102	
106	-	-	-	-	-	-	-	-	-	64,0	-	-	-	50,4	45,3	-	106	
108	-	-	-	-	-	-	-	-	-	-	-	-	-	49,9	45,0	-	108	
110	-	-	-	-	-	-	-	-	-	-	-	-	-	49,4	-	-	110	
112	-	-	-	-	-	-	-	-	-	-	-	-	-	49,0	-	-	112	

0t
80t
160t
240t
320t
400t
450t

96 m																	
15 m			21 m			27 m			33 m								
0 t			0-450 t			0 t			0-450 t			0 t			0-450 t		
15°			20°			30°			15°			20°			30°		
m	t	t	t	t	t	t	t	t	t	t	t	t	t	t	t	t	m
16	243,0	250,0	-	-	-	-	-	-	-	-	-	-	-	-	-	-	16
18	215,0	250,0	249,0	-	214,0	232,0	-	-	-	-	-	-	-	-	-	-	18
20	192,0	250,0	248,0	156,0	192,0	232,0	183,0	-	-	-	-	-	-	-	-	-	20
21	182,0	250,0	245,0	155,5	182,0	227,5	181,5	-	174,0	181,0	-	-	-	-	-	-	21
22	172,0	250,0	242,0	155,0	172,0	223,0	180,0	-	173,0	181,0	-	-	-	-	-	-	22
23	163,5	250,0	238,5	153,5	164,0	219,0	177,0	111,0	164,5	177,5	139,0	-	139,0	144,0	-	-	23
24	155,0	250,0	235,0	152,0	156,0	215,0	174,0	111,0	156,0	174,0	139,0	-	139,0	144,0	-	-	24
25	148,0	250,0	231,5	150,5	148,5	211,0	171,0	110,5	149,0	170,5	136,5	-	137,5	141,0	108,0	-	25
26	141,0	250,0	228,0	149,0	141,0	207,0	168,0	110,0	142,0	167,0	134,0	-	136,0	138,0	108,0	-	26
27	134,5	250,0	224,5	148,0	135,0	203,5	165,5	108,5	136,0	164,0	132,0	84,5	133,0	135,5	107,5	-	27
28	128,0	250,0	221,0	147,0	129,0	200,0	163,0	107,0	130,0	161,0	130,0	84,5	130,0	133,0	107,0	-	28
30	117,0	250,0	215,0	144,0	117,0	192,0	158,0	105,0	119,0	155,0	126,0	82,5	119,0	128,0	103,0	65,5	30
34	96,0	244,0	203,0	140,0	99,0	180,0	149,0	100,0	100,0	145,0	119,0	79,0	100,0	120,0	97,5	63,5	34
38	80,5	232,0	192,0	134,0	79,5	169,0	141,0	96,5	82,5	136,0	112,0	75,5	84,5	112,0	91,5	60,5	38
42	64,7	218,5	182,5	129,5	67,2	159,5	134,5	93,2	68,5	128,0	105,5	72,2	68,7	105,5	86,0	57,5	42
46	51,7	206,5	174,0	125,0	54,2	150,5	128,0	89,7	57,0	120,5	99,7	69,0	57,0	99,0	81,2	54,7	46
50	41,0	195,0	166,5	121,0	43,4	142,5	122,0	86,7	45,9	113,5	95,0	66,2	47,5	93,0	76,7	52,2	50
54	31,9	185,5	159,5	117,5	34,1	135,5	116,5	84,0	36,5	107,0	90,2	63,7	38,2	87,5	72,7	50,1	54
58	24,2	177,5	153,0	114,5	26,2	129,0	111,5	81,2	28,5	101,5	86,0	61,5	30,0	82,7	69,2	48,3	58
62	17,5	171,0	147,5	111,5	19,4	123,0	106,5	78,7	21,6	96,7	82,2	59,5	23,0	78,5	66,0	46,5	62
66	11,6	163,0	143,0	109,0	13,5	118,0	102,0	76,5	15,6	92,2	79,0	57,5	16,9	74,7	63,2	44,9	66
70	6,5	152,0	139,6	107,0	8,2	113,5	98,6	74,5	10,3	88,0	76,0	55,7	11,5	71,2	60,7	43,5	70
71	5,3	149,0	139,0	106,5	7,0	112,2	98,0	74,0	9,0	87,0	75,2	55,3	10,2	70,3	60,1	43,1	71
72	-	146,0	138,0	106,0	5,8	111,0	97,0	73,5	7,8	86,0	74,5	55,0	9,0	69,5	59,5	42,8	72
74	-	140,5	135,5	105,0	-	109,0	95,5	72,5	5,5	84,5	73,1	54,3	6,7	68,0	58,2	42,1	74
75	-	137,7	134,2	104,5	-	108,0	94,7	72,0	-	83,5	72,5	54,0	5,6	67,2	57,6	41,8	75
78	-	130,0	129,0	103,0	-	105,0	92,5	70,7	-	81,0	70,5	52,7	-	65,2	56,0	40,9	78
82	-	120,5	121,0	101,0	-	101,2	89,5	69,5	-	78,0	68,2	51,5	-	62,7	54,0	39,9	82
85	-	113,0	114,0	100,0	-	98,7	87,5	68,6	-	75,8	66,5	50,7	-	60,8	52,6	39,1	85
86	-	110,0	111,0	-	-	98,0	87,0	68,2	-	75,2	66,0	50,5	-	60,2	52,2	38,9	86
90	-	98,5	99,2	-	-	95,0	85,0	67,0	-	72,7	64,3	49,7	-	58,0	50,7	38,1	90
94	-	87,5	88,1	-	-	91,0	83,0	-	-	70,5	62,7	49,1	-	56,0	49,4	37,3	94
95	-	84,7	85,5	-	-	89,7	82,5	-	-	70,0	62,3	48,9	-	55,5	49,0	37,2	95
96	-	82,0	-	-	-	88,5	82,0	-	-	69,5	62,0	48,7	-	55,0	48,7	37,0	96
98	-	79,2	-	-	-	83,5	80,7	-	-	68,5	61,2	-	-	54,5	48,1	36,7	98
100	-	76,5	-	-	-	78,5	79,5	-	-	67,5	60,5	-	-	53,5	47,5	36,5	100
101	-	-	-	-	-	76,2	77,0	-	-	67,1	60,2	-	-	53,2	47,2	36,4	101
102	-	-	-	-	-	75,0	-	-	-	66,7	60,0	-	-	53,0	47,0	36,3	102
106	-	-	-	-	-	69,0	-	-	-	65,2	58,8	-	-	51,5	46,0	-	106
107	-	-	-	-	-	-	-	-	-	64,8	58,5	-	-	51,2	45,8	-	107
110	-	-	-	-	-	-	-	-	-	63,5	-	-	-	50,4	45,2	-	110
112	-	-	-	-	-	-	-	-	-	62,5	-	-	-	49,9	44,9	-	112
113	-	-	-	-	-	-	-	-	-	-	-	-	-	49,7	44,7	-	113
114	-	-	-	-	-	-	-	-	-	-	-	-	-	49,5	-	-	114
117	-	-	-	-	-	-	-	-	-	-	-	-	-	48,9	-	-	117

	0t	80t	160t	240t	320t	400t	450t
--	----	-----	------	------	------	------	------

66 m																		
15 m			21 m				27 m				33 m							
0 t			0-450 t				0 t				0-450 t				0 t			
15°			20°		30°		15°		20°		30°		15°		20°		30°	
m	t	t	t	t	t	t	t	t	t	t	t	t	t	t	t	t	t	m
14	250,0	250,0	-	-	-	-	-	-	-	-	-	-	-	-	-	-	-	14
15	250,0	250,0	250,0	-	-	-	-	-	-	-	-	-	-	-	-	-	-	15
16	250,0	250,0	250,0	-	239,0	249,0	-	-	-	-	-	-	-	-	-	-	-	16
17	250,0	250,0	248,5	161,0	235,0	241,5	188,0	-	-	-	-	-	-	-	-	-	-	17
18	250,0	250,0	247,0	161,0	231,0	235,0	188,0	-	185,0	188,0	-	-	-	-	-	-	-	18
20	236,0	250,0	239,0	156,0	219,0	222,0	179,0	115,0	181,0	182,0	142,0	-	148,0	150,0	-	-	-	20
22	214,5	250,0	229,0	152,5	205,0	211,5	171,5	112,0	171,5	173,0	137,5	-	142,5	144,0	111,0	-	-	22
24	193,0	250,0	219,0	149,0	191,0	201,0	164,0	109,0	163,0	164,0	133,0	-	86,5	137,0	138,0	111,0	-	24
26	175,0	248,0	210,5	145,0	175,0	191,5	158,0	106,0	155,5	156,5	128,0	-	84,5	130,5	131,5	106,5	-	26
27	166,0	247,0	206,2	143,0	167,0	186,7	155,0	104,5	151,7	152,7	125,5	-	83,5	127,2	128,2	104,2	67,0	27
28	157,0	246,0	202,0	141,0	159,0	182,0	152,0	103,0	148,0	149,0	123,0	-	82,5	124,0	125,0	102,0	67,0	28
30	145,0	236,5	195,5	137,0	147,0	175,0	146,5	100,2	140,0	143,0	118,5	-	80,0	119,0	120,0	98,5	65,5	30
34	122,0	218,5	183,0	130,0	123,5	161,5	136,5	95,0	123,0	132,0	110,0	-	75,5	109,5	110,5	91,7	62,0	34
38	102,2	203,0	171,5	124,0	103,5	149,5	127,5	90,5	105,5	122,0	102,7	-	71,7	101,2	102,2	85,7	58,5	38
42	86,8	190,0	161,6	118,6	88,1	139,6	119,6	86,6	90,1	113,3	96,6	-	68,3	90,6	95,3	80,5	55,6	42
46	73,5	178,0	153,0	114,0	74,5	131,0	113,0	83,0	76,5	106,0	91,0	-	65,0	77,0	89,0	75,5	53,0	46
50	63,1	168,6	146,3	110,6	64,5	123,6	107,6	79,6	66,1	100,0	86,3	-	62,3	66,6	83,3	71,1	50,8	50
54	54,1	160,0	140,0	107,3	55,5	117,0	102,8	76,8	57,0	94,6	82,0	-	60,0	57,5	78,3	67,3	48,7	54
58	46,5	152,0	134,0	104,0	47,6	111,0	98,5	74,5	49,0	90,0	78,0	-	58,0	49,6	74,0	64,0	46,8	58
62	40,1	146,0	129,3	102,0	41,2	106,3	94,8	72,5	42,5	85,6	75,0	-	56,0	43,0	70,6	61,3	45,2	62
66	34,4	140,3	125,3	-	35,4	102,0	91,5	70,7	36,6	81,6	72,1	-	54,3	37,1	67,5	58,8	43,7	66
68	31,8	137,6	123,6	-	32,8	100,0	90,0	70,0	34,0	79,8	70,8	-	53,6	34,4	66,0	57,6	43,0	68
70	29,3	135,0	122,0	-	30,2	98,0	88,5	-	31,4	78,0	69,5	-	53,0	31,8	64,5	56,5	42,3	70
74	25,0	131,0	-	-	25,9	94,6	85,8	-	27,0	75,0	67,1	-	52,0	27,4	61,8	54,5	41,2	74
76	-	-	-	-	23,8	93,0	84,5	-	24,8	73,5	66,0	-	-	25,2	60,5	53,5	40,7	76
78	-	-	-	-	21,9	91,7	-	-	23,0	72,3	65,1	-	-	23,3	59,3	52,6	40,3	78
80	-	-	-	-	20,1	90,5	-	-	21,2	71,1	64,3	-	-	21,4	58,1	51,8	39,9	80
82	-	-	-	-	-	-	-	-	19,4	70,0	63,5	-	-	19,6	57,0	51,0	-	82
84	-	-	-	-	-	-	-	-	17,7	69,0	-	-	-	18,0	56,1	50,4	-	84
86	-	-	-	-	-	-	-	-	-	-	-	-	-	16,4	55,3	49,8	-	86
88	-	-	-	-	-	-	-	-	-	-	-	-	-	14,9	54,5	49,3	-	88
90	-	-	-	-	-	-	-	-	-	-	-	-	-	13,5	54,0	-	-	90



72 m																			
15 m			21 m						27 m			33 m							
0 t		0-450 t			0 t		0-450 t			0 t		0-450 t			0 t		0-450 t		
15°		20°		30°		15°		20°		30°		15°		20°		30°			
m	t	t	t	t	t	t	t	t	t	t	t	t	t	t	t	t	m		
14	250,0	250,0	-	-	-	-	-	-	-	-	-	-	-	-	-	-	14		
15	250,0	250,0	250,0	-	-	-	-	-	-	-	-	-	-	-	-	-	15		
16	250,0	250,0	250,0	-	235,0	245,0	-	-	-	-	-	-	-	-	-	-	16		
18	250,0	250,0	248,0	161,0	235,0	238,0	186,0	-	183,0	190,0	-	-	-	-	-	-	18		
20	227,0	250,0	242,0	157,0	222,0	225,0	181,0	-	183,0	185,0	144,0	-	146,0	151,0	-	-	20		
21	216,7	250,0	237,2	155,2	212,5	219,7	177,5	114,0	178,5	180,5	141,7	-	144,2	148,2	-	-	21		
22	206,5	250,0	232,5	153,5	203,0	214,5	174,0	112,6	174,0	176,0	139,5	-	142,5	145,5	-	-	22		
23	196,2	250,0	227,7	151,7	193,5	209,2	170,5	111,3	169,5	171,5	137,2	-	140,7	142,7	112,0	-	23		
24	186,0	250,0	223,0	150,0	184,0	204,0	167,0	110,0	165,0	167,0	135,0	85,5	139,0	140,0	112,0	-	24		
26	169,5	250,0	215,0	146,5	169,0	195,5	161,0	107,0	158,0	160,0	130,0	84,2	132,5	134,0	108,0	-	26		
28	153,0	250,0	207,0	143,0	154,0	187,0	155,0	104,0	151,0	153,0	125,0	83,0	126,0	128,0	104,0	67,0	28		
30	141,0	242,5	200,5	139,5	140,5	179,5	149,5	101,5	140,0	146,5	120,5	80,7	121,0	122,5	100,2	65,7	30		
34	118,0	226,5	188,0	132,5	118,0	166,0	139,5	96,5	118,0	135,0	112,0	76,5	111,5	113,0	93,2	62,7	34		
38	98,5	210,5	176,5	126,5	100,2	154,5	131,0	92,0	100,2	125,5	105,0	72,7	101,0	105,0	87,2	59,5	38		
42	83,1	197,0	166,6	121,6	84,8	144,3	123,6	88,1	86,6	117,3	99,1	69,5	88,0	97,8	82,1	56,6	42		
46	69,5	185,0	158,0	117,0	71,5	135,0	117,0	84,5	73,0	110,0	93,5	66,5	74,0	91,5	77,5	54,0	46		
50	59,5	175,0	151,3	113,0	61,1	127,6	111,0	81,5	62,6	103,3	88,5	63,8	63,6	85,8	73,1	51,6	50		
54	50,6	166,0	145,0	109,6	52,0	121,3	106,0	78,6	53,5	97,6	84,1	61,3	54,4	80,8	69,3	49,5	54		
58	42,8	158,0	139,0	107,0	44,1	116,0	102,0	76,0	45,6	93,0	80,5	59,0	46,3	76,5	66,0	47,7	58		
62	36,4	151,3	133,6	104,3	37,7	110,6	98,0	74,0	39,1	88,6	77,1	57,3	39,7	73,1	63,3	46,1	62		
66	30,7	145,3	129,0	102,0	31,8	105,6	94,3	72,1	33,2	84,6	74,1	55,6	33,8	69,8	60,8	44,6	66		
68	28,1	142,6	127,0	101,0	29,2	103,3	92,6	71,3	30,5	82,8	72,8	54,8	31,1	68,1	59,6	43,9	68		
70	25,6	140,0	125,0	-	26,6	101,0	91,0	70,5	27,9	81,0	71,5	54,0	28,5	66,5	58,5	43,3	70		
72	23,4	138,0	123,6	-	24,4	99,3	89,6	70,0	25,7	79,5	70,3	53,3	26,2	65,1	57,3	42,7	72		
74	21,3	136,0	122,3	-	22,2	97,6	88,3	-	23,5	78,0	69,1	52,6	24,0	63,8	56,1	42,1	74		
76	19,2	134,0	121,0	-	20,1	96,0	87,0	-	21,3	76,5	68,0	52,0	21,8	62,5	55,0	41,5	76		
78	17,3	129,0	-	-	18,3	94,6	86,0	-	19,4	75,1	67,0	52,0	19,9	61,3	54,1	41,0	78		
80	-	-	-	-	16,5	93,3	85,0	-	17,5	73,8	66,0	-	18,0	60,1	53,3	40,6	80		
82	-	-	-	-	14,7	92,0	-	-	15,7	72,5	65,0	-	16,1	59,0	52,5	40,2	82		
84	-	-	-	-	13,0	91,0	-	-	14,1	71,5	64,2	-	14,5	58,0	51,8	39,8	84		
86	-	-	-	-	-	-	-	-	12,6	70,5	63,5	-	12,9	57,0	51,1	-	86		
90	-	-	-	-	-	-	-	-	9,7	68,5	-	-	10,0	55,3	49,9	-	90		
92	-	-	-	-	-	-	-	-	-	-	-	-	8,6	54,6	49,4	-	92		
94	-	-	-	-	-	-	-	-	-	-	-	-	7,3	54,0	-	-	94		
96	-	-	-	-	-	-	-	-	-	-	-	-	6,1	53,5	-	-	96		





78 m																		
15 m			21 m				27 m				33 m							
0 t			0-450 t				0 t				0-450 t				0 t			
15°			20°		30°		15°		20°		30°		15°		20°		30°	
m	t	t	t	t	t	t	t	t	t	t	t	t	t	t	t	t	t	m
15	250,0	250,0	-	-	-	-	-	-	-	-	-	-	-	-	-	-	-	15
16	250,0	250,0	250,0	-	-	-	-	-	-	-	-	-	-	-	-	-	-	16
17	247,5	250,0	250,0	-	238,0	248,0	-	-	-	-	-	-	-	-	-	-	-	17
18	245,0	250,0	250,0	160,0	238,0	242,0	188,0	-	-	-	-	-	-	-	-	-	-	18
19	232,0	250,0	247,5	159,0	227,5	236,0	186,5	-	185,0	188,0	-	-	-	-	-	-	-	19
20	219,0	250,0	245,0	158,0	217,0	230,0	185,0	-	185,0	188,0	-	-	-	-	-	-	-	20
21	209,0	250,0	240,7	156,2	207,2	224,7	181,2	-	181,0	183,7	143,0	-	144,0	149,0	-	-	-	21
22	199,0	250,0	236,5	154,5	197,5	219,5	177,5	113,0	177,0	179,5	141,0	-	143,0	146,6	-	-	-	22
23	189,0	250,0	232,2	152,7	187,7	214,2	173,7	112,5	173,0	175,2	139,0	-	142,0	144,3	112,0	-	-	23
24	179,0	250,0	228,0	151,0	178,0	209,0	170,0	112,0	169,0	171,0	137,0	-	141,0	142,0	112,0	-	-	24
25	171,7	249,7	224,2	149,5	170,7	204,7	167,0	110,5	164,0	167,2	134,5	86,5	138,0	139,0	110,2	-	-	25
26	164,5	249,5	220,5	148,0	163,5	200,5	164,0	109,0	159,0	163,5	132,0	85,6	135,0	136,0	108,5	-	-	26
28	150,0	249,0	213,0	145,0	149,0	192,0	158,0	106,0	149,0	156,0	127,0	84,0	129,0	130,0	105,0	67,0	-	28
30	138,5	245,5	206,0	141,5	136,5	185,0	153,0	103,5	138,0	150,0	123,0	82,0	124,0	125,0	101,7	66,0	-	30
34	115,5	234,0	193,5	135,0	115,0	171,5	143,5	98,5	116,0	139,0	115,0	78,0	112,5	115,5	95,2	63,5	-	34
38	95,5	218,5	182,5	129,5	97,5	160,0	135,0	94,0	98,0	129,5	108,0	74,2	97,2	107,5	89,2	60,5	-	38
42	80,3	204,6	172,6	124,6	82,1	150,3	127,6	90,1	84,1	121,3	102,1	71,0	82,8	100,8	84,1	57,6	-	42
46	67,0	192,0	164,0	120,0	68,5	141,0	121,0	86,5	70,5	114,0	96,5	68,0	71,5	94,5	79,5	55,0	-	46
50	56,6	182,0	156,0	116,0	58,1	133,0	115,0	83,5	60,1	107,3	91,5	65,3	60,8	88,8	75,5	52,6	-	50
54	47,6	173,0	149,0	112,3	49,0	126,0	109,6	80,6	50,9	101,5	87,1	62,8	51,5	83,8	71,6	50,6	-	54
58	39,9	165,0	143,0	109,0	41,2	120,0	105,0	78,0	42,8	96,5	83,5	60,5	43,6	79,5	68,0	48,9	-	58
62	33,5	158,3	138,3	106,3	34,7	114,6	101,3	75,6	36,2	92,1	80,1	58,8	37,0	75,8	65,3	47,2	-	62
66	27,7	152,0	133,6	104,0	28,8	109,6	97,6	73,6	30,3	88,1	77,0	57,1	31,0	72,3	62,8	45,7	-	66
70	22,6	146,0	129,0	102,0	23,6	105,0	94,0	72,0	25,0	84,5	74,0	55,5	25,6	69,0	60,5	44,4	-	70
72	20,4	143,0	127,3	101,0	21,4	103,1	92,6	71,3	22,7	82,8	72,8	54,8	23,3	67,6	59,3	43,7	-	72
74	18,2	140,0	125,6	-	19,2	101,3	91,3	70,6	20,5	81,1	71,6	54,1	21,1	66,3	58,1	43,1	-	74
78	14,3	130,3	123,0	-	15,2	98,0	88,8	69,5	16,4	78,1	69,5	53,0	17,0	63,8	56,1	42,0	-	78
80	12,5	123,6	122,0	-	13,4	96,5	87,6	-	14,6	76,8	68,5	52,5	15,1	62,6	55,3	41,5	-	80
82	10,8	118,0	-	-	11,6	95,0	86,5	-	12,8	75,5	67,5	52,0	13,2	61,5	54,5	41,1	-	82
84	9,2	114,0	-	-	10,0	93,8	85,5	-	11,2	74,3	66,5	-	11,6	60,5	53,6	40,7	-	84
86	-	-	-	-	8,4	92,6	84,5	-	9,6	73,1	65,5	-	10,0	59,5	52,8	40,3	-	86
88	-	-	-	-	6,9	91,5	-	-	8,0	72,0	64,5	-	8,4	58,5	52,0	39,9	-	88
90	-	-	-	-	5,6	90,5	-	-	6,6	71,0	64,0	-	7,0	57,5	51,2	-	-	90
92	-	-	-	-	-	-	-	-	5,2	70,0	63,5	-	5,6	56,5	50,5	-	-	92
94	-	-	-	-	-	-	-	-	-	69,0	-	-	-	56,0	50,0	-	-	94
96	-	-	-	-	-	-	-	-	-	68,5	-	-	-	55,1	49,6	-	-	96
98	-	-	-	-	-	-	-	-	-	-	-	-	-	54,3	49,3	-	-	98
100	-	-	-	-	-	-	-	-	-	-	-	-	-	53,5	-	-	-	100





84 m																			
15 m			21 m						27 m			33 m							
0 t		0-450 t			0 t		0-450 t			0 t		0-450 t			0 t		0-450 t		
15°		20°		30°		15°		20°		30°		15°		20°		30°			
m	t	t	t	t	t	t	t	t	t	t	t	t	t	t	t	t	m		
15	250,0	250,0	-	-	-	-	-	-	-	-	-	-	-	-	-	-	15		
16	250,0	250,0	250,0	-	-	-	-	-	-	-	-	-	-	-	-	-	16		
17	243,0	250,0	250,0	-	234,0	244,0	-	-	-	-	-	-	-	-	-	-	17		
18	236,0	250,0	250,0	-	234,0	244,0	-	-	-	-	-	-	-	-	-	-	18		
19	223,5	250,0	248,5	160,0	221,5	238,0	186,0	-	182,0	189,0	-	-	-	-	-	-	19		
20	211,0	250,0	247,0	159,0	209,0	232,0	186,0	-	182,0	189,0	-	-	-	-	-	-	20		
21	201,2	250,0	243,2	157,2	199,7	227,2	182,5	-	179,2	185,0	144,0	-	145,0	151,0	-	-	21		
22	191,5	250,0	239,5	155,5	190,5	222,5	179,0	114,0	176,5	181,0	142,0	-	144,0	148,6	-	-	22		
24	172,0	250,0	232,0	152,0	172,0	213,0	172,0	112,0	171,0	173,0	138,0	-	142,0	144,0	112,0	-	24		
25	165,0	250,0	228,2	150,5	164,7	208,7	169,2	110,7	164,0	169,5	135,7	86,0	139,2	141,0	110,7	-	25		
26	158,0	250,0	224,5	149,0	157,5	204,5	166,5	109,5	157,0	166,0	133,5	85,5	136,5	138,0	109,5	-	26		
28	144,0	250,0	217,0	146,0	143,0	196,0	161,0	107,0	143,0	159,0	129,0	84,5	131,0	132,0	107,0	-	28		
29	137,5	249,5	213,5	144,5	137,5	192,5	158,5	105,7	137,7	156,0	126,7	83,5	128,5	129,5	105,1	67,0	29		
30	131,0	249,0	210,0	143,0	132,0	189,0	156,0	104,5	132,5	153,0	124,5	82,5	126,0	127,0	103,2	66,5	30		
34	109,5	240,0	197,5	137,0	110,0	176,0	146,5	99,7	111,5	142,0	116,5	78,5	112,0	118,0	96,5	64,0	34		
38	92,2	224,5	187,0	131,5	92,2	164,5	138,0	95,5	94,5	132,5	110,0	75,0	94,2	110,0	90,7	61,0	38		
42	76,6	210,6	177,3	126,6	78,6	154,3	130,6	91,6	81,0	124,3	104,3	72,0	79,8	103,0	85,6	58,1	42		
46	63,0	198,0	168,0	122,0	65,0	145,0	124,0	88,0	67,0	117,0	99,0	69,0	68,5	97,0	81,0	55,5	46		
50	53,0	187,3	160,6	118,0	54,8	137,0	118,0	85,0	56,6	110,3	94,0	66,3	57,8	91,3	77,0	53,5	50		
54	44,1	178,3	154,0	114,3	45,7	130,0	112,6	82,1	47,4	104,5	89,5	63,8	48,4	86,3	73,3	51,6	54		
58	36,2	171,0	148,0	111,0	37,7	124,0	108,0	79,5	39,4	99,5	85,5	61,5	40,3	82,0	70,0	49,8	58		
62	29,8	164,3	142,6	108,3	31,2	118,6	104,0	77,1	32,8	95,1	82,1	59,8	33,7	78,0	67,0	48,1	62		
66	24,0	158,0	137,6	106,0	25,3	113,6	100,3	75,1	26,8	91,0	79,0	58,1	27,6	74,5	64,3	46,6	66		
70	18,8	152,0	133,0	104,0	20,0	109,0	97,0	73,5	21,5	87,0	76,0	56,5	22,2	71,5	62,0	45,2	70		
74	14,5	145,3	129,0	102,0	15,6	105,0	93,6	71,8	17,0	83,6	73,6	55,1	17,6	68,5	59,6	43,9	74		
76	12,4	142,0	127,0	101,0	13,4	103,0	92,0	71,0	14,8	82,0	72,5	54,5	15,4	67,0	58,5	43,3	76		
78	10,6	135,6	125,3	-	11,5	101,3	90,8	70,5	12,9	80,5	71,3	53,8	13,5	65,8	57,6	42,8	78		
82	7,0	123,0	122,0	-	7,9	98,0	88,5	69,5	9,2	77,5	69,0	52,5	9,7	63,5	56,0	41,8	82		
84	5,3	116,0	116,0	-	6,2	96,5	87,5	-	7,5	76,2	68,0	52,2	8,0	62,2	55,1	41,3	84		
86	-	109,0	109,0	-	-	95,2	86,5	-	5,9	75,0	67,0	52,0	6,4	61,0	54,3	40,9	86		
88	-	104,0	-	-	-	94,0	85,5	-	-	74,0	66,5	51,5	-	60,0	53,5	40,5	88		
90	-	-	-	-	-	92,8	84,5	-	-	73,0	65,6	-	-	59,1	52,8	40,2	90		
92	-	-	-	-	-	91,6	-	-	-	72,0	64,8	-	-	58,3	52,1	39,8	92		
94	-	-	-	-	-	90,5	-	-	-	71,0	64,0	-	-	57,5	51,5	-	94		
96	-	-	-	-	-	-	-	-	-	70,1	63,5	-	-	56,6	50,9	-	96		
98	-	-	-	-	-	-	-	-	-	69,3	-	-	-	55,8	50,3	-	98		
100	-	-	-	-	-	-	-	-	-	68,5	-	-	-	55,0	49,8	-	100		
102	-	-	-	-	-	-	-	-	-	-	-	-	-	54,5	-	-	102		
104	-	-	-	-	-	-	-	-	-	-	-	-	-	54,0	-	-	104		



90 m																		
15 m			21 m						27 m			33 m						
0 t			0-450 t			0 t			0-450 t			0 t			0-450 t			
15°			20°		30°		15°		20°		30°		15°		20°		30°	
m	t	t	t	t	t	t	t	t	t	t	t	t	t	t	t	t	t	m
16	250,0	250,0	-	-	-	-	-	-	-	-	-	-	-	-	-	-	-	16
17	239,0	250,0	250,0	-	-	-	-	-	-	-	-	-	-	-	-	-	-	17
18	228,0	250,0	250,0	-	-	225,0	240,0	-	-	-	-	-	-	-	-	-	-	18
19	216,0	250,0	249,5	159,0	213,5	237,5	187,0	-	-	-	-	-	-	-	-	-	-	19
20	204,0	250,0	249,0	159,0	202,0	235,0	187,0	-	180,0	187,0	-	-	-	-	-	-	-	20
22	185,0	250,0	242,0	156,0	184,0	225,0	180,5	-	172,5	181,0	142,0	-	143,0	148,0	-	-	-	22
23	175,5	250,0	238,5	154,5	175,0	220,0	177,2	113,0	168,7	178,0	140,5	-	143,0	146,5	-	-	-	23
24	166,0	250,0	235,0	153,0	166,0	215,0	174,0	113,0	165,0	175,0	139,0	-	143,0	145,0	-	-	-	24
26	152,0	250,0	227,5	150,0	152,0	207,5	168,5	110,0	151,5	168,0	134,5	86,0	137,5	139,5	109,0	-	-	26
28	138,0	250,0	220,0	147,0	138,0	200,0	163,0	107,0	138,0	161,0	130,0	85,0	132,0	134,0	107,0	-	-	28
29	132,5	249,5	216,7	145,7	132,7	196,2	160,5	106,0	132,7	158,2	128,0	84,0	128,2	131,5	105,5	66,5	-	29
30	127,0	249,0	213,5	144,5	127,5	192,5	158,0	105,0	127,5	155,5	126,0	83,0	124,5	129,0	104,0	66,3	-	30
34	107,2	243,0	201,5	139,0	106,7	179,0	148,5	100,7	108,0	145,0	118,5	79,2	108,5	120,0	98,0	64,5	-	34
38	89,5	230,5	191,0	133,5	89,7	168,0	140,5	96,5	90,2	135,5	112,0	75,7	91,5	112,0	92,2	61,5	-	38
42	73,8	216,3	181,3	128,6	76,1	158,3	133,6	92,8	75,8	127,3	106,3	72,6	77,3	105,0	87,1	58,8	-	42
46	60,5	203,0	172,0	124,0	62,5	149,0	127,0	89,5	64,5	120,0	101,0	70,0	66,0	99,0	82,5	56,5	-	46
50	50,3	192,3	164,0	120,0	52,1	141,0	121,0	86,1	54,0	113,3	96,0	67,3	55,3	93,6	78,5	54,1	-	50
54	41,2	183,0	157,0	116,3	42,8	133,6	115,6	83,3	44,7	107,3	91,5	65,0	45,8	88,6	74,8	52,1	-	54
58	33,2	175,0	151,0	113,0	34,7	127,0	111,0	81,0	36,5	102,0	87,5	63,0	37,6	84,0	71,5	50,5	-	58
62	26,8	169,0	146,3	110,3	28,2	121,6	106,3	78,6	29,9	97,6	84,1	61,0	30,9	80,0	68,5	48,8	-	62
66	21,0	163,0	141,6	107,6	22,3	116,6	102,5	76,5	24,0	93,5	81,0	59,1	24,8	76,5	65,8	47,3	-	66
70	15,8	157,0	137,0	105,0	17,0	112,0	99,5	74,5	18,6	89,5	78,0	57,5	19,4	73,5	63,5	45,9	-	70
74	11,4	147,0	133,0	103,0	12,6	108,0	96,1	72,8	14,1	86,1	75,3	56,1	14,8	70,5	61,1	44,7	-	74
78	7,4	137,0	129,0	102,0	8,5	104,0	93,2	71,5	10,0	83,0	73,0	54,8	10,6	67,8	59,0	43,5	-	78
80	5,6	132,0	127,0	101,0	6,6	102,0	92,0	71,0	8,1	81,5	72,0	54,1	8,7	66,6	58,0	43,0	-	80
82	-	126,0	124,0	-	-	101,0	90,5	70,5	6,2	80,0	71,0	53,5	6,8	65,5	57,0	42,5	-	82
84	-	119,6	118,6	-	-	99,5	89,5	70,0	-	78,6	70,0	53,0	5,1	64,0	56,5	42,0	-	84
86	-	113,3	113,3	-	-	98,0	88,5	69,5	-	77,3	69,0	52,5	-	63,0	55,5	41,6	-	86
90	-	101,1	102,0	-	-	95,3	86,6	-	-	75,0	67,1	51,7	-	61,0	53,8	40,7	-	90
92	-	95,6	-	-	-	94,1	85,8	-	-	74,0	66,3	51,5	-	60,0	53,1	40,4	-	92
94	-	92,5	-	-	-	93,0	85,0	-	-	73,0	65,5	-	-	59,0	52,5	40,1	-	94
96	-	-	-	-	-	90,1	84,0	-	-	72,0	64,8	-	-	58,1	51,8	39,8	-	96
98	-	-	-	-	-	87,3	-	-	-	71,0	64,1	-	-	57,3	51,1	39,5	-	98
100	-	-	-	-	-	84,5	-	-	-	70,0	63,5	-	-	56,5	50,5	-	-	100
102	-	-	-	-	-	-	-	-	-	69,2	-	-	-	55,8	50,1	-	-	102
104	-	-	-	-	-	-	-	-	-	68,5	-	-	-	55,1	49,7	-	-	104
106	-	-	-	-	-	-	-	-	-	-	-	-	-	54,5	49,4	-	-	106
108	-	-	-	-	-	-	-	-	-	-	-	-	-	54,0	49,0	-	-	108
110	-	-	-	-	-	-	-	-	-	-	-	-	-	53,5	-	-	-	110
112	-	-	-	-	-	-	-	-	-	-	-	-	-	53,0	-	-	-	112



96 m																			
15 m			21 m						27 m			33 m							
0 t		0-450 t			0 t		0-450 t			0 t		0-450 t			0 t		0-450 t		
15°		20°		30°		15°		20°		30°		15°		20°		30°			
m	t	t	t	t	t	t	t	t	t	t	t	t	t	t	t	t	m		
16	247,0	250,0	-	-	-	-	-	-	-	-	-	-	-	-	-	-	16		
17	233,0	250,0	250,0	-	-	-	-	-	-	-	-	-	-	-	-	-	17		
18	219,0	250,0	250,0	-	217,0	241,0	-	-	-	-	-	-	-	-	-	-	18		
20	196,0	250,0	250,0	157,0	195,0	237,0	185,0	-	178,0	188,0	-	-	-	-	-	-	20		
22	178,0	250,0	244,0	155,0	177,0	227,5	180,5	-	168,5	182,0	140,0	-	139,0	146,0	-	-	22		
23	169,0	250,0	241,0	154,0	168,0	222,7	178,2	113,0	163,7	179,0	140,0	-	139,0	146,0	-	-	23		
24	160,0	250,0	238,0	153,0	159,0	218,0	176,0	113,0	159,0	176,0	140,0	-	139,0	146,0	-	-	24		
25	153,0	250,0	234,2	151,7	152,5	214,0	173,2	111,7	152,5	172,7	137,7	-	137,5	143,2	112,0	-	25		
26	146,0	250,0	230,5	150,5	146,0	210,0	170,5	110,5	146,0	169,5	135,5	-	136,0	140,5	110,6	-	26		
27	139,0	250,0	226,7	149,2	139,5	206,0	167,7	109,2	139,5	166,2	133,2	85,5	134,5	137,7	109,3	-	27		
28	132,0	250,0	223,0	148,0	133,0	202,0	165,0	108,0	133,0	163,0	131,0	85,5	133,0	135,0	108,0	-	28		
30	121,5	249,0	216,5	145,5	122,5	195,5	160,0	106,0	122,5	157,5	127,5	83,5	122,5	130,5	105,0	66,0	30		
34	100,7	245,0	204,5	140,5	102,5	183,0	151,0	101,7	104,0	147,0	120,5	79,7	104,0	121,5	99,0	64,5	34		
38	83,7	235,0	194,0	135,5	86,2	171,5	143,0	97,5	87,2	138,0	113,5	76,5	88,0	113,5	93,5	61,7	38		
42	70,3	221,6	184,6	130,6	72,6	161,6	135,6	93,8	72,6	130,3	107,6	73,5	74,1	107,0	88,6	59,3	42		
46	57,0	209,0	176,0	126,0	59,0	153,0	129,0	90,5	61,0	123,0	103,0	70,5	62,5	101,0	84,0	57,0	46		
50	46,7	198,0	168,0	122,0	48,6	145,0	123,6	87,5	50,6	116,3	98,0	68,1	52,0	95,6	80,0	55,0	50		
54	37,6	188,6	160,6	118,3	39,3	137,3	118,3	84,6	41,3	110,3	93,5	66,0	42,6	90,8	76,3	53,0	54		
58	29,6	180,0	154,0	115,0	31,2	130,0	113,0	82,0	33,1	105,0	89,5	64,0	34,3	86,5	73,0	51,0	58		
62	23,2	173,3	148,6	112,3	24,7	124,6	109,0	80,0	26,5	100,3	86,1	62,0	27,5	82,1	70,0	49,5	62		
66	17,3	165,3	144,3	109,6	18,8	119,6	105,0	78,0	20,5	96,0	83,0	60,1	21,4	78,3	67,1	48,1	66		
70	12,1	156,0	141,0	107,0	13,5	115,0	101,0	76,0	15,1	92,0	80,0	58,5	16,0	75,0	64,5	46,7	70		
74	7,7	144,6	137,0	105,0	9,0	111,0	98,3	74,3	10,5	88,6	77,3	57,1	11,4	72,3	62,5	45,4	74		
76	5,6	139,0	135,0	104,0	6,8	109,0	97,0	73,5	8,3	87,0	76,0	56,5	9,1	71,0	61,5	44,8	76		
78	-	134,3	131,6	103,3	-	107,3	95,6	72,5	6,3	85,5	74,7	55,8	7,1	69,7	60,5	44,3	78		
80	-	129,6	128,3	102,6	-	105,6	94,3	72,0	-	84,0	73,5	55,1	5,2	68,5	59,5	43,8	80		
82	-	125,0	125,0	102,0	-	104,0	93,0	71,5	-	82,5	72,5	54,5	-	67,0	58,5	43,3	82		
84	-	120,0	120,0	101,0	-	102,3	91,8	70,8	-	81,1	71,5	54,0	-	65,8	57,6	42,8	84		
86	-	115,0	115,0	-	-	100,6	90,6	70,1	-	79,8	70,5	53,5	-	64,6	56,8	42,3	86		
90	-	104,3	104,5	-	-	97,6	88,5	69,0	-	77,3	68,6	52,5	-	62,5	55,1	41,4	90		
94	-	93,0	93,5	-	-	95,0	86,5	-	-	75,0	67,0	51,5	-	60,5	53,5	40,7	94		
96	-	87,6	-	-	-	91,1	85,6	-	-	74,0	66,2	51,5	-	59,6	52,8	40,3	96		
98	-	83,8	-	-	-	87,3	84,8	-	-	73,0	65,5	-	-	58,8	52,1	40,0	98		
100	-	81,0	-	-	-	83,5	84,0	-	-	72,0	64,5	-	-	58,0	51,5	39,7	100		
102	-	-	-	-	-	79,0	-	-	-	71,1	64,0	-	-	57,3	51,0	-	102		
104	-	-	-	-	-	76,5	-	-	-	70,3	63,5	-	-	56,6	50,5	-	104		
106	-	-	-	-	-	-	-	-	-	69,5	-	-	-	56,0	50,0	-	106		
108	-	-	-	-	-	-	-	-	-	69,0	-	-	-	55,3	49,8	-	108		
110	-	-	-	-	-	-	-	-	-	-	-	-	-	54,6	49,4	-	110		
112	-	-	-	-	-	-	-	-	-	-	-	-	-	54,0	49,0	-	112		
114	-	-	-	-	-	-	-	-	-	-	-	-	-	53,5	-	-	114		
116	-	-	-	-	-	-	-	-	-	-	-	-	-	53,0	-	-	116		

0t
80t
160t
240t
320t
400t
450t

# SSL/LSL+LF, SSL/LSL S1+LF

CC 6800-1

250 t + 80 t		15-33 m		15-24 m		9,6 m		9.8 m/s		360°		ISO					
102 m																	
* SSL/LSL+LF    ** SSL/LSL S1+LF																	
**				*		**		*		**		*					
15 m				21 m				27 m				33 m					
0 t		0 t		0-450 t													
15°		20°		30°		15°		20°		30°		15°		20°		30°	
m	t	t	t	t	t	t	t	t	t	t	t	t	t	t	t	t	m
17	226,0	250,0	224,0	250,0	-	-	-	-	-	-	-	-	-	-	-	-	17
18	213,0	250,0	212,0	250,0	250,0	249,0	-	-	-	-	-	-	-	-	-	-	18
19	202,0	250,0	200,5	250,0	250,0	247,0	-	-	235,0	227,0	-	-	-	-	-	-	19
20	191,0	250,0	189,0	250,0	250,0	245,0	171,0	154,0	235,0	227,0	176,0	-	-	-	-	-	20
21	182,2	250,0	180,2	250,0	250,0	241,5	170,0	153,0	234,0	223,0	174,7	-	183,0	175,0	-	-	21
22	173,5	250,0	171,5	250,0	250,0	238,0	169,0	152,0	233,0	219,0	173,5	-	183,0	172,6	-	-	22
23	164,7	250,0	162,7	250,0	250,0	234,5	168,0	151,0	232,0	215,0	172,2	-	183,0	170,3	134,0	-	23
24	156,0	250,0	154,0	250,0	250,0	231,0	167,0	150,0	231,0	211,0	171,0	110,0	183,0	168,0	134,0	-	24
26	143,0	250,0	141,0	250,0	247,0	224,5	165,0	148,0	224,5	204,0	166,0	108,0	179,5	162,5	131,0	-	26
27	136,5	250,0	134,5	250,0	245,5	221,2	164,0	147,0	221,2	200,5	163,5	107,0	177,7	159,7	129,5	82,5	27
28	130,0	250,0	128,0	250,0	244,0	218,0	163,0	146,0	218,0	197,0	161,0	106,0	176,0	157,0	128,0	82,5	28
30	119,5	250,0	117,5	250,0	237,5	212,5	160,5	143,5	211,0	190,5	156,5	104,0	170,0	152,0	124,5	81,2	30
34	100,0	250,0	97,7	243,0	225,0	201,5	156,0	139,0	198,0	178,5	148,0	100,0	159,0	142,5	117,5	78,5	34
38	84,2	246,5	81,7	229,5	213,5	191,5	152,0	134,5	186,5	168,5	140,5	96,2	149,5	134,0	111,5	75,2	38
42	70,6	237,0	68,1	217,0	203,3	182,6	147,6	129,6	176,0	159,6	134,0	92,8	141,3	126,6	106,0	71,8	42
46	57,0	227,0	54,5	205,0	194,0	174,0	143,0	125,0	166,0	151,0	128,0	89,5	134,0	120,0	100,0	68,5	46
50	46,8	217,6	44,4	195,0	185,3	166,6	139,0	121,0	158,0	143,6	122,6	86,8	127,3	114,0	95,3	65,8	50
54	37,8	208,6	35,4	186,0	177,6	160,0	134,6	117,6	150,3	136,6	117,3	84,1	120,6	108,3	91,0	63,5	54
58	29,8	200,0	27,4	178,0	171,0	154,0	130,0	115,0	143,0	130,0	112,0	81,5	114,0	103,0	87,0	61,5	58
62	23,3	184,6	21,0	171,3	165,0	148,6	126,6	111,6	137,0	124,6	108,0	78,8	108,6	98,3	83,3	59,5	62
66	17,5	170,0	15,2	163,6	159,6	144,0	123,3	109,0	131,6	119,6	104,0	76,5	103,8	93,8	79,8	57,5	66
70	12,3	156,0	10,0	155,0	155,0	140,0	120,0	107,0	127,0	115,0	100,0	74,5	99,5	89,5	76,5	55,5	70
74	7,9	144,6	5,5	143,0	145,0	136,8	117,3	105,4	122,3	111,0	96,8	72,5	95,5	86,0	73,8	54,1	74
76	5,7	139,0	-	138,0	140,0	135,0	116,0	104,0	120,0	109,0	95,0	71,5	93,5	84,0	72,5	53,5	76
78	-	134,3	-	133,0	135,0	131,3	115,0	103,0	118,0	107,0	93,5	71,1	91,6	82,7	71,5	52,8	78
82	-	125,0	-	123,0	125,0	124,0	113,0	101,0	114,0	103,0	90,5	69,5	88,0	79,5	69,0	51,5	82
86	-	117,0	-	115,0	117,0	115,3	111,0	99,6	110,0	100,0	88,1	68,1	85,0	76,8	67,0	50,5	86
88	-	113,0	-	111,0	113,0	111,0	110,0	99,0	108,0	98,5	87,0	67,5	83,5	75,5	66,0	50,0	88
89	-	110,5	-	108,5	110,6	108,6	-	98,5	107,0	97,7	86,4	67,2	82,8	74,9	65,5	49,8	89
90	-	108,1	-	106,0	108,3	106,3	-	-	106,0	97,0	85,8	67,0	82,1	74,3	65,0	49,6	90
94	-	98,5	-	96,0	99,0	97,0	-	-	102,0	94,0	83,5	66,0	79,5	72,0	63,0	48,8	94
95	-	96,0	-	93,5	96,5	94,5	-	-	99,7	92,7	83,1	66,0	79,0	71,4	63,0	48,6	95
98	-	88,5	-	86,3	89,0	87,0	-	-	93,0	89,0	81,9	-	77,5	69,6	61,6	48,1	98
100	-	83,5	-	81,5	84,0	82,0	-	-	88,5	86,5	81,0	-	76,5	68,5	61,0	47,8	100
102	-	78,7	-	76,9	-	-	-	-	84,0	82,0	79,7	-	75,5	67,7	60,3	-	102
104	-	76,0	-	74,3	-	-	-	-	79,5	77,5	78,5	-	74,5	66,9	59,6	-	104
105	-	-	-	73,0	-	-	-	-	77,5	75,2	76,2	-	74,0	66,5	59,3	-	105
106	-	-	-	-	-	-	-	-	75,5	73,0	74,0	-	73,5	66,0	59,0	-	106
108	-	-	-	-	-	-	-	-	71,5	70,3	-	-	72,5	65,3	58,6	-	108
110	-	-	-	-	-	-	-	-	68,1	-	-	-	70,5	64,6	58,3	-	110
111	-	-	-	-	-	-	-	-	67,0	-	-	-	69,5	64,3	58,1	-	111
112	-	-	-	-	-	-	-	-	-	-	-	-	68,5	64,0	58,0	-	112
114	-	-	-	-	-	-	-	-	-	-	-	-	66,0	62,8	-	-	114
116	-	-	-	-	-	-	-	-	-	-	-	-	64,0	61,6	-	-	116
117	-	-	-	-	-	-	-	-	-	-	-	-	-	61,0	-	-	117
118	-	-	-	-	-	-	-	-	-	-	-	-	-	-	-	54,5	118
120	-	-	-	-	-	-	-	-	-	-	-	-	-	-	-	54,0	120
122	-	-	-	-	-	-	-	-	-	-	-	-	-	-	-	48,2	122

0t 80t 160t 240t 320t 400t 450t

# SSL/LSL+LF, SSL/LSL S1+LF

CC 6800-1

250 t + 80 t		15-33 m		15-24 m		9,6 m		9.8 m/s		360°		ISO					
108 m																	
* SSL/LSL+LF    ** SSL/LSL S1+LF																	
**				*		**		*		**		*					
15 m				21 m				27 m				33 m					
0 t		0 t		0-450 t													
15°		20°		30°		15°		20°		30°		15°		20°		30°	
m	t	t	t	t	t	t	t	t	t	t	t	t	t	t	t	t	m
17	217,0	250,0	215,0	250,0	-	-	-	-	-	-	-	-	-	-	-	-	17
18	205,0	250,0	203,0	250,0	250,0	247,0	-	-	-	-	-	-	-	-	-	-	18
19	194,5	250,0	192,0	250,0	250,0	247,0	-	-	222,0	222,0	-	-	-	-	-	-	19
20	184,0	250,0	181,0	250,0	250,0	247,0	-	-	222,0	222,0	-	-	-	-	-	-	20
21	175,5	250,0	172,5	250,0	250,0	243,5	170,0	153,0	222,0	219,5	177,0	-	176,0	172,0	-	-	21
22	167,0	250,0	164,0	250,0	250,0	240,0	169,0	152,0	222,0	217,0	175,3	-	175,6	171,0	-	-	22
23	158,5	250,0	155,5	250,0	250,0	236,5	168,0	151,0	222,0	214,5	173,6	-	175,3	170,0	134,0	-	23
24	150,0	250,0	147,0	250,0	250,0	233,0	167,0	150,0	222,0	212,0	172,0	109,0	175,0	169,0	134,0	-	24
26	137,0	250,0	134,0	250,0	247,0	226,5	165,0	148,0	220,5	205,5	167,0	108,0	175,0	163,5	131,5	-	26
28	124,0	250,0	121,0	250,0	244,0	220,0	163,0	146,0	219,0	199,0	162,0	107,0	175,0	158,0	129,0	83,0	28
30	114,0	250,0	111,0	249,0	239,0	214,5	161,0	144,0	213,5	192,5	158,0	104,5	170,5	153,0	125,5	81,7	30
31	109,0	250,0	106,0	248,5	236,5	211,7	160,0	143,0	211,2	189,2	156,0	103,2	168,2	150,5	123,7	81,1	31
34	95,7	250,0	92,5	243,5	228,0	203,5	157,0	139,5	203,0	180,5	150,0	100,5	161,5	144,0	118,5	79,0	34
38	80,7	249,5	77,5	232,0	216,0	193,5	153,0	135,0	191,5	170,5	142,5	97,2	152,5	136,0	112,5	75,7	38
42	67,1	241,6	64,1	219,6	205,6	184,6	149,0	130,6	181,0	161,6	136,0	93,8	144,0	128,3	107,3	72,5	42
46	53,5	231,0	50,5	209,0	197,0	176,0	145,0	126,0	171,0	153,0	130,0	90,5	136,0	121,0	102,0	69,5	46
50	43,3	221,6	40,2	199,0	189,0	168,6	140,3	122,6	162,3	145,6	124,0	87,8	129,3	115,6	97,3	66,8	50
54	34,2	211,0	31,1	189,6	181,6	162,0	136,0	119,3	154,3	138,6	118,6	85,1	123,0	110,3	92,8	64,3	54
58	26,2	199,0	23,1	181,0	175,0	156,0	132,0	116,0	147,0	132,0	114,0	82,5	117,0	105,0	88,5	62,0	58
62	19,7	182,3	16,6	174,3	169,0	150,6	128,6	112,6	141,0	126,6	110,0	80,1	111,6	100,6	84,8	60,0	62
66	13,8	167,3	10,7	164,3	162,0	146,0	125,3	110,0	135,6	121,6	106,0	77,8	106,6	96,3	81,5	58,1	66
70	8,6	154,0	5,5	151,0	154,0	142,0	122,0	108,0	131,0	117,0	102,0	75,5	102,0	92,0	78,5	56,5	70
72	6,3	148,0	-	145,3	148,0	139,8	121,0	107,0	128,5	115,0	100,5	74,5	100,0	90,1	77,0	55,7	72
74	-	142,5	-	139,6	142,5	137,4	119,5	106,0	126,0	113,0	99,0	73,7	98,0	88,3	75,5	55,0	74
78	-	132,0	-	129,3	132,3	130,0	116,6	104,3	121,6	109,3	96,0	72,1	94,1	84,8	72,8	53,3	78
82	-	122,0	-	120,0	123,0	120,0	114,0	103,0	117,0	106,0	93,0	70,5	90,5	81,5	70,5	52,0	82
86	-	114,0	-	111,3	114,3	112,0	112,0	101,0	112,3	102,6	90,3	69,1	87,5	78,8	68,5	51,0	86
90	-	106,1	-	103,1	106,5	104,0	107,0	99,2	106,6	99,5	87,8	67,8	84,6	76,1	66,5	50,1	90
92	-	102,3	-	99,3	103,0	100,0	103,0	98,4	103,3	98,0	86,6	67,1	83,3	74,8	65,5	49,7	92
93	-	100,4	-	97,4	101,2	98,0	-	98,0	101,6	97,2	86,0	66,8	82,6	74,1	65,0	49,5	93
94	-	98,5	-	95,5	99,5	96,0	-	-	100,0	96,5	85,5	66,5	82,0	73,5	64,5	49,3	94
98	-	89,1	-	86,2	90,1	86,6	-	-	92,3	90,0	83,5	65,7	79,6	71,5	62,8	48,5	98
99	-	86,8	-	83,8	87,8	84,3	-	-	90,4	87,7	83,0	65,5	79,0	71,0	62,4	48,3	99
102	-	80,1	-	77,1	81,0	77,6	-	-	84,3	81,3	79,6	-	77,5	69,5	61,3	47,9	102
104	-	75,8	-	72,8	76,5	73,2	-	-	80,1	77,1	76,8	-	76,5	68,5	60,6	47,6	104
105	-	73,6	-	70,6	-	71,0	-	-	78,0	75,0	75,4	-	76,0	68,0	60,3	47,5	105
106	-	71,5	-	68,5	-	-	-	-	76,0	73,0	74,0	-	75,5	67,5	60,0	-	106
108	-	68,5	-	66,2	-	-	-	-	72,0	69,1	70,0	-	73,3	66,8	59,5	-	108
110	-	-	-	64,0	-	-	-	-	68,0	65,3	66,0	-	71,1	66,1	59,0	-	110
111	-	-	-	-	-	-	-	-	66,0	63,5	64,0	-	70,0	65,8	58,7	-	111
114	-	-	-	-	-	-	-	-	62,5	60,2	-	-	65,3	62,1	58,1	-	114
116	-	-	-	-	-	-	-	-	60,5	58,0	-	-	61,6	59,0	57,7	-	116
117	-	-	-	-	-	-	-	-	-	-	-	-	60,5	58,0	57,5	-	117
118	-	-	-	-	-	-	-	-	-	-	-	-	59,5	57,0	-	-	118
120	-	-	-	-	-	-	-	-	-	-	-	-	57,5	54,8	-	-	120
122	-	-	-	-	-	-	-	-	-	-	-	-	-	52,5	-	-	122
123	-	-	-	-	-	-	-	-	-	-	-	-	-	-	-	54,2	123
126	-	-	-	-	-	-	-	-	-	-	-	-	-	-	-	51,8	126
128	-	-	-	-	-	-	-	-	-	-	-	-	-	-	-	49,7	128

0t 80t 160t 240t 320t 400t 450t



# SSL/LSL+LF, SSL/LSL S1+LF

CC 6800-1

114 m																							
* SSL/LSL+LF										** SSL/LSL S1+LF													
**					*					**					*								
15 m					21 m					27 m					33 m								
0t-450t										0-450 t													
15°				20°				30°				15°				20°				30°			
m	t	t	t	t	t	t	t	t	t	t	t	t	t	t	t	t	t	t	m				
18	198,0	250,0	197,0	248,0	-	-	-	-	-	-	-	-	-	-	-	-	-	-	18				
19	187,5	250,0	186,5	248,0	246,0	228,0	-	-	-	-	-	-	-	-	-	-	-	-	19				
20	177,0	250,0	176,0	248,0	246,0	228,0	-	-	211,0	202,0	-	-	-	-	-	-	-	-	20				
21	168,7	250,0	167,7	248,0	245,7	228,0	169,0	156,0	211,0	202,0	182,0	-	-	-	-	-	-	-	21				
22	160,5	250,0	159,5	248,0	245,5	228,0	168,3	155,3	211,0	202,0	181,3	-	-	168,0	166,0	-	-	-	22				
24	144,0	250,0	143,0	248,0	245,0	228,0	167,0	154,0	211,0	202,0	180,0	-	-	168,0	166,0	140,0	-	135,0	133,0	24			
25	137,7	250,0	136,7	248,0	244,0	227,5	165,7	153,0	211,0	202,0	177,7	115,0	168,0	165,5	138,7	-	-	134,7	133,0	25			
26	131,5	250,0	130,5	248,0	243,0	227,0	164,5	152,0	211,0	202,0	175,5	114,0	168,0	165,0	137,5	-	-	134,5	133,0	26			
27	125,2	250,0	124,2	248,0	242,0	226,5	163,2	151,0	211,0	202,0	173,2	113,0	168,0	164,5	136,2	-	-	134,2	133,0	27			
28	119,0	250,0	118,0	248,0	241,0	226,0	162,0	150,0	211,0	202,0	171,0	112,0	168,0	164,0	135,0	85,5	76,2	128,0	118,0	28			
30	109,5	250,0	108,2	248,0	237,5	223,5	160,5	148,0	210,0	199,0	167,0	109,5	166,5	160,5	130,5	83,5	73,0	126,0	116,5	30			
32	100,0	250,0	98,5	248,0	234,0	221,0	159,0	146,0	210,0	196,0	163,0	107,0	165,0	157,0	126,0	81,5	71,5	124,0	114,0	32			
34	92,0	250,0	90,5	248,0	229,0	216,0	157,0	144,5	204,5	190,5	158,0	104,5	161,5	152,5	122,5	79,7	69,7	122,0	112,0	34			
38	75,5	250,0	74,0	241,0	218,5	206,5	153,0	141,5	193,5	180,0	149,0	100,0	154,0	144,0	115,5	76,2	66,2	120,0	110,0	38			
42	61,5	245,6	60,0	229,0	208,6	197,6	149,3	137,6	183,3	171,3	141,3	96,1	146,3	135,6	109,3	73,0	62,6	118,0	108,6	42			
46	50,5	237,0	49,2	218,0	200,0	189,0	146,0	133,0	174,0	162,0	134,0	92,5	139,0	127,0	104,0	70,0	60,0	116,0	106,0	46			
50	40,3	226,0	38,9	208,6	192,0	181,6	142,0	129,0	165,3	154,6	128,0	89,5	132,3	120,3	99,0	67,3	58,3	114,0	104,0	50			
54	31,2	213,0	29,7	201,6	184,6	173,6	138,0	125,0	157,6	147,3	122,3	86,5	126,0	114,0	94,5	64,8	54,8	112,0	102,0	54			
58	23,2	197,0	21,7	195,0	178,0	167,0	134,0	121,0	151,0	140,0	117,0	83,5	120,0	108,0	90,5	62,5	52,5	110,0	100,0	58			
62	16,7	180,3	15,2	179,0	172,0	161,0	130,6	117,6	144,3	133,3	112,3	81,1	114,6	103,3	86,5	60,5	50,5	108,0	98,0	62			
66	10,8	165,0	9,3	163,8	163,3	155,2	127,3	114,4	138,6	127,6	108,0	78,8	109,3	98,8	83,0	58,6	48,6	106,0	96,0	66			
69	6,8	154,5	5,3	153,0	154,8	151,0	124,8	112,0	135,1	124,0	105,0	77,0	105,3	95,5	80,7	57,4	47,4	104,0	94,0	69			
70	5,5	151,0	-	150,0	152,0	149,0	124,0	111,0	134,0	122,0	104,0	76,5	104,0	94,5	80,0	57,0	47,0	103,0	93,0	70			
74	-	139,6	-	138,6	140,6	139,0	121,5	109,2	129,0	117,3	101,3	74,8	100,3	90,5	77,0	55,6	45,6	101,0	91,0	74			
78	-	129,3	-	128,3	130,0	129,0	118,6	106,6	125,0	113,0	98,0	73,1	96,6	87,0	74,3	54,3	44,3	99,0	89,0	78			
82	-	120,0	-	119,0	120,0	119,0	116,0	104,0	121,0	109,0	95,0	71,5	93,0	84,0	72,0	53,0	43,0	97,0	87,0	82			
86	-	111,3	-	110,3	112,0	111,0	110,6	102,6	112,3	105,6	92,3	69,8	89,6	81,0	69,6	51,6	41,6	95,0	85,0	86			
90	-	103,6	-	102,6	104,3	103,3	104,5	100,1	104,5	101,5	89,8	68,7	86,6	78,1	67,6	50,6	40,6	93,0	83,0	90			
94	-	97,0	-	96,0	97,0	96,0	97,5	96,5	97,5	96,5	87,5	67,5	84,0	75,5	66,0	49,8	39,8	91,0	81,0	94			
96	-	93,5	-	91,9	94,0	92,4	94,5	93,5	94,5	93,5	86,5	67,0	82,7	74,5	65,1	49,4	39,4	89,0	79,0	96			
97	-	91,3	-	89,8	91,8	90,3	-	91,5	92,8	91,7	86,0	66,7	82,1	74,0	64,7	49,2	39,2	88,0	78,0	97			
98	-	89,2	-	87,7	89,7	88,2	-	-	91,2	90,0	85,5	66,5	81,5	73,5	64,3	49,0	39,0	87,0	77,0	98			
102	-	80,8	-	79,5	81,3	80,0	-	-	84,1	82,6	81,6	65,6	79,3	71,5	62,8	48,2	38,2	85,0	75,0	102			
103	-	78,7	-	77,5	79,2	78,0	-	-	82,2	80,7	80,2	65,5	78,7	71,0	62,5	48,1	38,1	84,0	74,0	103			
106	-	72,5	-	71,5	73,0	72,0	-	-	76,5	75,0	76,0	-	77,0	69,5	61,5	47,6	37,6	82,0	72,0	106			
108	-	68,6	-	67,5	69,0	68,0	-	-	72,6	71,3	72,1	-	74,3	68,6	60,8	47,3	37,3	80,0	70,0	108			
109	-	66,7	-	65,5	-	66,0	-	-	70,7	69,5	70,2	-	73,0	68,2	60,5	47,2	37,2	79,0	69,0	109			
110	-	64,8	-	63,5	-	64,0	-	-	68,8	67,6	68,3	-	71,6	67,8	60,1	-	37,1	68,0	68,0	110			
112	-	61,5	-	60,5	-	-	-	-	65,0	64,0	64,5	-	69,0	67,0	59,5	-	37,0	66,0	66,0	112			
114	-	-	-	58,5	-	-	-	-	61,5	60,3	61,0	-	65,6	63,8	59,0	-	36,9	64,0	64,0	114			
115	-	-	-	57,5	-	-	-	-	59,7	58,5	59,2	-	64,0	62,2	58,7	-	36,8	63,0	63,0	115			
116	-	-	-	-	-	-	-	-	58,0	57,0	57,5	-	62,3	60,6	58,5	-	36,7	62,0	62,0	116			
118	-	-	-	-	-	-	-	-	56,0	55,0	-	-	59,0	57,5	58,0	-	36,6	61,0	61,0	118			
120	-	-	-	-	-	-	-	-	54,5	53,0	-	-	57,7	54,3	55,0	-	36,5	60,0	60,0	120			
121	-	-	-	-	-	-	-	-	-	52,0	-	-	54,2	53,2	53,5	-	36,4	59,0	59,0	121			
122	-	-	-	-	-	-	-	-	-	-	-	-	53,3	52,3	52,5	-	36,3	58,0	58,0	122			
124	-	-	-	-	-	-	-	-	-	-	-	-	51,5	50,5	-	-	36,2	57,0	57,0	124			
126	-	-	-	-	-	-	-	-	-	-	-	-	-	48,2	-	-	36,1	56,0	56,0	126			
127	-	-	-	-	-	-	-	-	-	-	-	-	-	47,1	-	-	36,0	55,0	55,0	127			
130	-	-	-	-	-	-	-	-	-	-	-	-	-	-	-	-	35,9	54,0	54,0	130			
132	-	-	-	-	-	-	-	-	-	-	-	-	-	-	-	-	35,8	53,0	53,0	132			
133	-	-	-	-	-	-	-	-	-	-	-	-	-	-	-	-	35,7	52,0	52,0	133			

0t 
 80t 
 160t 
 240t 
 320t 
 400t 
 450t

# SSL/LSL+LF, SSL/LSL S1+LF

CC 6800-1

250 t + 80 t   15-33 m   15-24 m   9,6 m   9.8 m/s   360°   ISO

120 m  
 \* SSL/LSL+LF   \*\* SSL/LSL S1+LF

\*\*   \*   \*\*   \*   \*\*   \*   \*\*   \*   \*\*   \*   \*\*   \*   \*\*   \*   \*\*   \*

15 m   21 m   27 m   33 m

0 t | 450 t | 0 t   0-450 t

15°   20°   30°   15°   20°   30°   15°   20°   30°   15°   20°   30°

m	t	t	t	t	t	t	t	t	t	t	t	t	t	t	t	t	t	t	m
18	190,0	239,0	190,0	237,0	-	-	-	-	-	-	-	-	-	-	-	-	-	-	18
19	180,0	239,0	180,0	237,0	230,0	228,0	-	-	-	-	-	-	-	-	-	-	-	-	19
20	170,0	239,0	170,0	237,0	230,0	228,0	-	-	200,0	198,0	-	-	-	-	-	-	-	-	20
22	154,0	239,0	154,0	237,0	230,0	228,0	167,0	157,0	200,0	198,0	185,0	-	160,0	158,0	-	-	-	-	22
24	138,0	239,0	138,0	237,0	230,0	228,0	166,0	156,0	200,0	198,0	185,0	-	160,0	158,0	-	-	129,0	128,0	24
25	132,0	239,0	132,0	237,0	230,0	227,2	165,0	155,0	200,0	198,0	182,5	116,0	160,0	158,0	143,0	-	129,0	127,7	25
26	126,0	239,0	126,0	237,0	230,0	226,5	164,0	154,0	200,0	198,0	180,0	114,6	160,0	158,0	140,6	-	129,0	127,5	26
27	120,0	239,0	120,0	237,0	230,0	225,7	163,0	153,0	200,0	198,0	177,5	113,3	160,0	158,0	138,3	-	129,0	127,2	27
28	114,0	239,0	114,0	237,0	230,0	225,0	162,0	152,0	200,0	198,0	175,0	112,0	160,0	158,0	136,0	-	129,0	127,0	28
29	109,2	239,0	109,2	236,7	229,0	223,7	161,0	151,2	200,0	198,0	172,5	110,7	160,0	157,7	134,0	84,5	129,0	127,0	29
30	104,5	239,0	104,5	236,5	228,0	222,5	160,0	150,5	200,0	198,0	170,0	109,5	160,0	157,5	132,0	83,6	129,0	127,0	30
32	95,0	239,0	95,0	236,0	226,0	220,0	158,0	149,0	200,0	198,0	165,0	107,0	160,0	157,0	128,0	82,0	129,0	127,0	32
34	87,2	239,0	87,0	235,0	224,0	217,5	156,5	147,5	198,0	195,0	160,5	105,0	159,5	154,5	124,0	80,0	128,5	125,5	34
38	71,7	238,0	71,5	230,5	219,0	212,0	153,5	144,0	192,5	187,0	151,5	101,0	155,5	147,0	117,0	76,5	126,5	120,0	38
42	58,4	234,6	58,4	220,6	212,6	203,3	150,3	139,6	185,3	177,0	143,6	97,1	148,3	138,0	111,0	73,5	122,3	112,6	42
46	47,2	232,0	47,3	214,0	206,0	194,0	147,0	135,0	176,0	167,0	137,0	93,5	141,0	130,0	105,0	70,5	117,0	106,0	46
50	36,8	224,6	37,0	205,6	198,0	185,3	143,0	130,3	168,0	158,3	131,0	90,1	134,3	123,3	100,3	67,8	111,0	100,0	50
54	27,6	212,6	27,8	197,6	190,3	177,3	139,3	126,0	160,6	150,3	125,3	87,1	128,0	117,0	96,0	65,5	105,1	94,5	54
58	19,6	194,0	19,8	191,0	183,0	170,0	136,0	122,0	154,0	143,0	120,0	84,5	122,0	111,0	92,0	63,5	99,5	89,5	58
62	13,1	177,3	13,3	176,3	174,3	164,0	132,6	118,6	148,0	137,0	115,3	82,1	116,6	105,6	88,3	61,5	94,8	85,1	62
66	7,0	162,0	7,3	162,3	163,0	158,0	129,0	115,8	142,0	131,3	111,0	79,8	111,6	101,0	84,8	59,5	90,5	81,2	66
67	-	158,7	5,9	159,0	159,5	156,5	128,0	115,2	140,5	130,0	110,0	79,2	110,5	100,0	84,0	59,0	89,5	80,3	67
70	-	149,0	-	149,0	149,0	149,0	126,0	113,0	137,0	126,0	107,0	77,5	107,0	96,5	81,5	57,5	86,5	77,5	70
74	-	137,6	-	137,6	137,6	137,6	123,3	110,3	132,3	120,6	103,0	75,5	103,0	92,8	78,5	56,3	82,8	74,6	74
78	-	127,0	-	127,0	127,3	127,3	120,6	108,0	126,0	116,0	99,6	73,6	99,1	89,3	75,8	54,8	79,5	71,5	78
82	-	117,0	-	117,0	118,0	118,0	118,0	106,0	118,0	112,0	97,0	72,0	95,5	86,0	73,5	53,5	76,5	68,5	82
86	-	109,0	-	109,0	109,3	109,3	110,0	104,0	109,3	108,0	94,3	70,6	92,1	83,0	71,1	52,1	73,8	66,1	86
90	-	101,2	-	101,5	101,5	101,6	102,2	100,5	101,7	102,4	91,6	69,3	89,0	80,1	69,0	51,0	71,1	63,5	90
94	-	94,0	-	94,5	94,5	94,5	95,0	95,5	95,0	95,0	89,0	68,0	86,0	77,5	67,0	50,0	68,5	61,5	94
98	-	87,0	-	87,5	87,8	87,8	88,3	88,8	88,6	88,6	87,0	67,1	83,6	75,2	65,5	49,4	66,5	59,5	98
100	-	83,5	-	84,0	84,5	84,5	85,0	85,5	85,5	85,5	86,0	66,5	82,5	74,0	64,5	49,0	65,5	58,5	100
101	-	81,5	-	82,0	82,5	82,5	-	83,5	83,7	83,7	84,3	66,3	81,5	73,5	64,1	48,8	65,0	58,0	101
102	-	79,6	-	80,1	80,5	80,6	-	-	82,0	82,0	82,6	66,1	80,6	73,0	63,8	48,6	64,5	57,6	102
106	-	72,0	-	72,5	72,5	73,0	-	-	75,0	75,0	76,0	65,5	77,0	71,0	62,5	47,9	62,5	56,0	106
107	-	70,1	-	70,6	70,6	71,1	-	-	73,2	73,2	74,2	65,0	75,4	70,5	62,1	47,7	62,0	55,5	107
110	-	64,6	-	65,1	65,1	65,6	-	-	68,0	68,0	69,0	-	70,6	69,0	61,1	47,3	60,8	54,3	110
112	-	61,0	-	61,5	61,5	62,0	-	-	64,5	64,5	65,5	-	67,5	68,0	60,5	47,1	60,0	53,5	112
113	-	59,2	-	59,6	-	60,1	-	-	62,7	62,8	63,8	-	65,9	66,4	60,2	47,0	59,6	53,2	113
114	-	57,5	-	57,8	-	58,3	-	-	61,0	61,1	62,1	-	64,3	64,8	60,0	-	59,3	53,0	114
115	-	56,0	-	56,0	-	56,5	-	-	59,2	59,5	60,5	-	62,7	63,2	59,7	-	59,0	52,6	115
118	-	53,0	-	53,0	-	-	-	-	54,5	54,5	55,5	-	58,0	58,5	59,0	-	58,0	51,5	118
119	-	52,0	-	51,9	-	-	-	-	52,8	53,0	53,7	-	56,5	56,8	57,5	-	57,5	51,3	119
120	-	51,0	-	50,8	-	-	-	-	51,7	51,7	52,0	-	55,0	55,1	56,0	-	57,0	51,1	120
121	-	-	-	49,8	-	-	-	-	50,8	50,8	51,0	-	53,5	53,5	54,5	-	55,6	51,0	121
122	-	-	-	-	-	-	-	-	49,9	49,9	-	-	52,0	52,1	53,0	-	54,2	50,6	122
124	-	-	-	-	-	-	-	-	48,2	48,2	-	-	49,0	49,3	50,0	-	51,5	50,0	124
126	-	-	-	-	-	-	-	-	-	45,9	-	-	47,0	47,1	47,5	-	48,7	47,8	126
127	-	-	-	-	-	-	-	-	-	-	-	-	46,1	46,3	46,7	-	47,4	46,8	127
130	-	-	-	-	-	-	-	-	-	-	-	-	43,3	43,9	-	-	44,3	43,9	130
132	-	-	-	-	-	-	-	-	-	-	-	-	40,9	41,2	-	-	42,4	42,2	132
134	-	-	-	-	-	-	-	-	-	-	-	-	-	-	-	-	40,5	40,5	134
136	-	-	-	-	-	-	-	-	-	-	-	-	-	-	-	-	38,6	38,9	136
138	-	-	-	-	-	-	-	-	-	-	-	-	-	-	-	-	-	36,3	138

0t   80t   160t   240t   320t   400t   450t

# SSL/LSL+LF, SSL/LSL S1+LF

CC 6800-1

250 t + 80 t		15-33 m		15-24 m		9,6 m		9.8 m/s		360°		ISO					
126 m																	
* SSL/LSL+LF    ** SSL/LSL S1+LF																	
**				*		**		*		**		*					
15 m				21 m				27 m				33 m					
0 t		0 t		0-450 t													
15°		20°		30°		15°		20°		30°		15°		20°		30°	
m	t	t	t	t	t	t	t	t	t	t	t	t	t	t	t	t	m
19	175,0	208,0	174,0	214,0	-	-	-	-	-	-	-	-	-	-	-	-	19
20	165,0	208,0	165,0	214,0	199,0	206,0	-	-	-	-	-	-	-	-	-	-	20
21	157,5	208,0	157,2	214,0	199,0	206,0	-	-	176,0	182,0	-	-	-	-	-	-	21
22	150,0	208,0	149,5	214,0	199,0	206,0	163,0	155,0	175,6	182,0	-	-	-	-	-	-	22
23	142,5	208,0	141,7	214,0	199,0	206,0	162,5	155,0	175,3	182,0	172,0	-	147,0	147,0	-	-	23
24	135,0	208,0	134,0	214,0	199,0	206,0	162,0	155,0	175,0	182,0	172,0	-	147,0	147,0	-	-	24
25	129,0	208,0	128,0	214,0	199,0	206,0	161,0	154,2	175,0	182,0	172,0	-	147,0	147,0	141,0	-	25
26	123,0	208,0	122,0	214,0	199,0	206,0	160,0	153,5	175,0	182,0	172,0	115,0	147,0	147,0	139,6	-	26
28	111,0	208,0	110,0	214,0	199,0	206,0	158,0	152,0	175,0	182,0	172,0	113,0	147,0	147,0	137,0	-	28
29	106,3	208,0	105,3	213,7	199,0	206,0	157,2	151,2	175,0	181,7	170,7	111,7	147,0	147,0	135,0	85,0	29
30	101,7	208,0	100,7	213,5	199,0	206,0	156,5	150,5	175,0	181,5	169,5	110,5	147,0	147,0	133,0	84,0	30
33	88,6	208,0	87,7	212,2	199,0	205,5	154,2	148,2	174,7	180,7	164,7	106,7	147,0	147,0	127,2	81,1	33
34	84,7	208,0	84,0	211,5	199,0	205,0	153,5	147,5	174,5	180,5	162,5	105,5	147,0	147,0	125,5	80,2	34
38	70,0	207,5	69,5	208,5	199,0	202,5	150,5	144,5	174,0	178,5	154,0	101,2	146,5	146,0	118,5	77,0	38
42	57,4	200,6	56,9	200,6	196,0	197,0	147,3	140,6	172,6	175,0	146,3	97,8	143,6	140,6	112,3	74,0	42
46	46,4	193,0	45,9	194,0	190,0	189,0	144,0	136,0	170,0	171,0	139,0	94,5	139,0	132,0	107,0	71,0	46
50	36,0	184,3	35,5	184,3	182,0	182,6	141,3	132,0	163,3	162,3	133,0	91,1	133,0	125,3	102,0	68,3	50
54	26,8	177,6	26,3	179,0	172,0	174,6	138,6	128,0	156,0	154,3	127,3	88,1	127,3	119,0	97,5	66,0	54
58	18,8	173,0	18,3	173,0	168,0	170,0	136,0	124,0	152,0	147,0	122,0	85,5	122,0	113,0	93,5	64,0	58
62	12,2	166,0	11,8	166,6	160,6	163,0	133,3	120,6	144,0	140,3	117,3	83,1	117,3	107,6	89,8	62,0	62
66	6,2	161,0	5,8	161,0	157,0	158,3	130,5	117,6	140,0	134,3	113,0	80,8	112,0	103,0	86,3	60,1	66
70	-	148,0	-	148,0	149,0	148,0	128,0	115,0	134,0	129,0	109,0	78,5	108,0	99,0	83,0	58,5	70
74	-	136,6	-	136,6	137,0	136,6	124,6	112,3	130,6	123,6	105,0	76,5	104,6	95,0	80,0	56,8	74
78	-	126,0	-	126,0	126,3	126,3	121,3	109,6	125,0	119,0	101,6	74,6	101,1	91,3	77,3	55,3	78
82	-	116,0	-	116,0	117,0	117,0	118,0	107,0	117,0	115,0	99,0	73,0	97,5	88,0	75,0	54,0	82
86	-	108,0	-	108,0	108,3	108,3	109,3	105,0	109,0	107,6	96,0	71,6	94,1	85,0	72,6	52,8	86
90	-	100,0	-	100,3	100,7	100,6	101,5	100,7	101,2	100,7	93,2	70,3	91,0	82,1	70,5	51,5	90
94	-	93,5	-	93,0	94,0	93,5	94,5	94,0	94,0	94,0	91,0	69,0	88,0	79,5	68,5	50,5	94
98	-	87,1	-	87,0	87,6	87,1	88,1	87,6	87,6	87,6	87,0	68,0	85,6	77,1	66,8	49,7	98
102	-	80,5	-	80,3	81,0	80,5	81,7	81,1	81,5	81,3	82,0	67,0	82,0	74,8	65,1	49,0	102
104	-	77,0	-	76,6	77,5	77,0	78,5	77,8	78,5	78,1	79,0	66,5	79,5	73,6	64,3	48,6	104
106	-	73,5	-	73,0	74,0	73,5	-	74,5	75,5	75,0	76,0	66,0	77,0	72,5	63,5	48,3	106
110	-	66,5	-	66,0	67,0	66,5	-	-	68,8	68,3	69,3	65,3	71,0	69,1	62,1	47,6	110
112	-	63,0	-	62,5	63,5	63,0	-	-	65,5	65,0	66,0	65,0	68,0	67,5	61,5	47,3	112
114	-	59,7	-	59,2	60,0	59,7	-	-	62,2	62,0	62,8	-	65,0	64,5	60,8	47,1	114
117	-	54,7	-	54,2	55,0	54,7	-	-	57,5	57,5	58,0	-	60,5	60,0	59,8	46,8	117
118	-	53,0	-	52,5	53,5	53,0	-	-	56,0	56,0	56,5	-	59,0	58,5	59,5	-	118
120	-	50,3	-	49,7	50,5	50,0	-	-	53,0	52,9	53,5	-	56,1	55,6	56,6	-	120
122	-	48,7	-	48,0	-	-	-	-	50,1	49,9	50,5	-	53,3	52,8	53,8	-	122
123	-	47,9	-	47,1	-	-	-	-	48,6	48,4	49,0	-	51,9	51,4	52,4	-	123
124	-	47,1	-	46,3	-	-	-	-	47,4	46,9	47,5	-	50,5	50,0	51,0	-	124
126	-	-	-	43,9	-	-	-	-	45,4	44,8	45,1	-	47,7	47,3	48,2	-	126
130	-	-	-	-	-	-	-	-	41,6	41,6	-	-	43,3	42,1	42,6	-	130
132	-	-	-	-	-	-	-	-	39,2	38,8	-	-	41,7	40,6	40,9	-	132
134	-	-	-	-	-	-	-	-	-	-	-	-	39,6	39,1	-	-	134
136	-	-	-	-	-	-	-	-	-	-	-	-	37,5	37,2	-	-	136
137	-	-	-	-	-	-	-	-	-	-	-	-	-	35,9	-	-	137
138	-	-	-	-	-	-	-	-	-	-	-	-	-	-	-	38,0	138
140	-	-	-	-	-	-	-	-	-	-	-	-	-	-	-	37,1	140
142	-	-	-	-	-	-	-	-	-	-	-	-	-	-	-	35,2	142
143	-	-	-	-	-	-	-	-	-	-	-	-	-	-	-	32,5	143
143	-	-	-	-	-	-	-	-	-	-	-	-	-	-	-	31,3	143

0t 80t 160t 240t 320t 400t 450t



# SSL/LSL+LF, SSL/LSL S1+LF

CC 6800-1

250 t + 80 t		15-33 m		15-24 m		9,6 m		9.8 m/s		360°		ISO					
132 m																	
* SSL/LSL+LF    ** SSL/LSL S1+LF																	
**				*		**		*		**		*					
15 m				21 m				27 m				33 m					
0 t		0 t		0-450 t													
15°		20°		30°		15°		20°		30°		15°		20°		30°	
m	t	t	t	t	t	t	t	t	t	t	t	t	t	t	t	t	m
19	168,0	194,0	166,0	186,0	-	-	-	-	-	-	-	-	-	-	-	-	19
20	159,0	194,0	161,0	186,0	-	-	-	-	-	-	-	-	-	-	-	-	20
21	151,5	194,0	153,2	186,0	186,0	170,0	-	-	165,0	150,0	-	-	-	-	-	-	21
22	144,0	194,0	145,5	186,0	186,0	170,0	-	-	165,0	150,0	-	-	-	-	-	-	22
23	136,5	194,0	137,7	186,0	186,0	170,0	159,0	143,0	165,0	150,0	135,0	-	139,0	125,0	-	-	23
24	129,0	194,0	130,0	186,0	186,0	170,0	159,0	143,0	165,0	150,0	135,0	-	139,0	125,0	-	-	24
25	123,2	194,0	124,2	185,7	186,0	170,0	158,2	142,7	165,0	150,0	135,0	-	139,0	125,0	-	-	25
26	117,5	194,0	118,5	185,5	186,0	170,0	157,5	142,5	165,0	150,0	135,0	108,0	139,0	125,0	109,0	-	26
28	106,0	194,0	107,0	185,0	186,0	170,0	156,0	142,0	165,0	150,0	135,0	108,0	139,0	125,0	109,0	-	28
30	96,7	194,0	98,0	183,5	186,0	169,5	155,0	140,5	165,0	149,5	135,0	106,5	139,0	125,0	109,0	82,0	30
33	83,7	193,7	85,2	181,2	186,0	168,5	153,2	138,2	165,0	148,5	134,7	104,0	138,7	124,5	109,0	81,2	33
34	80,0	193,5	81,5	180,5	186,0	168,0	152,5	137,5	165,0	148,0	134,5	103,0	138,5	124,0	109,0	80,5	34
38	66,0	192,5	67,7	177,5	186,0	165,5	149,5	135,0	164,5	145,0	132,5	99,7	138,0	121,5	108,5	77,2	38
42	52,9	189,6	56,0	173,6	184,6	162,0	146,6	132,6	163,0	141,0	129,3	97,0	137,6	118,3	106,6	74,1	42
46	39,7	185,0	45,0	169,0	182,0	158,0	144,0	130,0	161,0	137,0	126,0	94,0	137,0	115,0	104,0	71,5	46
50	31,5	177,6	34,6	161,0	172,6	153,3	141,3	126,6	157,6	132,3	122,6	91,0	134,3	111,0	101,0	68,8	50
54	23,3	169,0	25,4	151,3	164,6	145,6	138,6	123,6	148,3	127,3	119,0	88,3	130,6	107,0	97,8	66,5	54
58	15,2	165,0	17,4	146,0	160,0	136,0	136,0	121,0	145,0	122,0	115,0	86,0	126,0	103,0	94,5	64,5	58
62	8,7	157,0	10,9	136,4	153,6	132,0	133,3	118,3	137,6	117,3	111,0	83,6	120,0	99,6	91,1	62,5	62
64	5,5	155,0	7,7	134,0	152,0	130,0	132,0	117,0	136,0	115,0	109,0	82,5	117,0	98,0	89,5	61,5	64
65	-	153,3	6,2	133,0	151,0	127,5	131,5	115,5	135,0	112,5	108,3	82,0	116,1	97,0	88,6	61,0	65
66	-	151,6	-	132,0	150,0	125,0	131,0	115,0	134,0	110,0	107,6	81,5	115,3	96,0	87,7	60,6	66
70	-	145,0	-	128,0	146,0	121,0	129,0	113,0	130,0	105,0	101,0	79,5	112,0	92,5	84,5	59,0	70
74	-	133,6	-	122,3	134,6	117,0	126,3	110,0	126,3	101,6	97,3	77,5	107,3	89,5	81,5	57,3	74
78	-	123,3	-	119,0	124,0	114,0	121,6	107,3	121,6	96,1	93,6	75,6	103,3	84,0	78,6	55,8	78
82	-	114,0	-	115,0	114,0	112,0	115,0	106,0	115,0	93,5	90,5	74,0	100,0	80,5	76,0	54,5	82
86	-	105,0	-	107,0	106,0	106,0	107,0	104,0	106,3	91,5	88,8	72,3	96,3	78,5	73,8	53,1	86
90	-	97,5	-	99,5	98,3	100,0	99,3	100,3	98,5	89,0	86,8	71,1	93,0	75,3	71,5	52,1	90
94	-	90,5	-	92,5	91,0	93,0	92,0	93,5	91,5	87,5	85,5	69,5	90,0	74,0	69,5	51,0	94
98	-	84,5	-	86,1	84,6	86,6	85,3	87,1	85,1	84,8	83,8	68,5	85,3	72,8	67,8	50,2	98
102	-	78,1	-	79,8	78,3	80,3	78,8	81,0	79,0	80,6	80,5	67,5	80,1	72,0	66,1	49,4	102
106	-	71,5	-	73,5	72,0	74,0	72,5	75,0	73,0	75,0	75,5	66,5	74,5	71,0	64,5	48,6	106
108	-	68,0	-	70,1	68,6	70,6	69,0	71,5	69,8	71,8	72,5	66,1	71,5	69,8	63,8	48,2	108
110	-	64,7	-	66,8	65,3	67,3	-	68,0	66,6	68,6	69,5	65,8	68,5	68,6	63,1	47,9	110
114	-	58,3	-	60,5	58,8	61,0	-	-	60,5	62,5	63,5	63,5	62,6	64,7	61,6	47,3	114
116	-	55,1	-	57,5	55,6	58,0	-	-	57,5	59,5	60,5	61,5	59,8	61,9	60,8	47,0	116
118	-	52,0	-	54,5	52,5	55,0	-	-	54,5	56,5	57,5	-	57,0	59,0	60,0	46,8	118
122	-	46,0	-	48,5	46,5	48,9	-	-	48,8	51,0	51,7	-	51,5	53,6	54,3	46,4	122
124	-	43,7	-	45,5	43,9	45,9	-	-	46,0	48,3	48,9	-	48,8	51,0	51,5	-	124
125	-	42,8	-	44,3	-	44,6	-	-	44,6	46,9	47,5	-	47,5	49,6	50,2	-	125
126	-	42,0	-	43,5	-	-	-	-	43,2	45,5	46,1	-	46,2	48,3	48,9	-	126
127	-	41,1	-	42,7	-	-	-	-	41,9	44,2	44,7	-	44,9	47,0	47,7	-	127
128	-	40,3	-	41,9	-	-	-	-	40,6	42,8	43,3	-	43,6	45,7	46,4	-	128
130	-	-	-	40,3	-	-	-	-	39,0	40,4	40,7	-	41,0	43,1	43,9	-	130
131	-	-	-	39,0	-	-	-	-	38,0	39,6	39,9	-	39,7	41,8	42,6	-	131
134	-	-	-	-	-	-	-	-	35,1	37,1	-	-	37,3	38,0	38,7	-	134
136	-	-	-	-	-	-	-	-	33,2	35,5	-	-	35,8	36,4	36,8	-	136
137	-	-	-	-	-	-	-	-	-	34,2	-	-	-	35,5	-	-	137
138	-	-	-	-	-	-	-	-	-	-	-	-	-	34,7	-	-	138
140	-	-	-	-	-	-	-	-	-	-	-	-	-	33,7	-	-	140
142	-	-	-	-	-	-	-	-	-	-	-	-	-	31,6	-	-	142
143	-	-	-	-	-	-	-	-	-	-	-	-	-	31,4	-	-	143
146	-	-	-	-	-	-	-	-	-	-	-	-	-	30,2	-	-	146
148	-	-	-	-	-	-	-	-	-	-	-	-	-	-	-	-	148

0t 80t 160t 240t 320t 400t 450t

# SSL/LSL+LF, SSL/LSL S1+LF

CC 6800-1

138 m																													
* SSL/LSL+LF										** SSL/LSL S1+LF																			
**					*					**					*														
15 m					21 m					27 m					33 m														
0 t - 450 t										0-450 t																			
15°					20°					30°					15°					20°					30°				
m	t	t	t	t	t	t	t	t	t	t	t	t	t	t	t	t	t	t	m										
20	152,0	181,0	150,0	165,0	-	-	-	-	-	-	-	-	-	-	-	-	-	-	20										
21	144,7	181,0	143,5	164,7	175,0	158,0	-	-	-	-	-	-	-	-	-	-	-	-	21										
22	137,5	181,0	137,0	164,5	175,0	158,0	-	-	155,0	141,0	-	-	-	-	-	-	-	-	22										
23	130,2	181,0	131,2	164,2	175,0	158,0	155,0	130,0	155,0	141,0	-	-	-	-	-	-	-	-	23										
24	123,0	181,0	126,0	164,0	175,0	158,0	155,0	130,0	155,0	141,0	129,0	-	131,0	119,0	-	-	-	-	24										
26	112,0	181,0	115,0	163,0	175,0	157,0	154,0	129,5	155,0	140,0	129,0	-	131,0	119,0	107,0	-	109,0	101,0	26										
27	106,5	181,0	109,5	162,5	175,0	156,5	153,5	129,2	155,0	139,5	129,0	109,0	131,0	119,0	107,0	-	109,0	101,0	27										
28	101,0	181,0	104,0	162,0	175,0	156,0	153,0	129,0	155,0	139,0	129,0	109,0	131,0	119,0	107,0	-	109,0	101,0	28										
29	96,5	180,7	99,5	161,2	174,7	155,2	152,5	128,7	155,0	138,2	128,7	108,7	131,0	118,7	106,7	-	109,0	101,0	29										
30	92,0	180,5	95,0	160,5	174,5	154,5	152,0	128,5	155,0	137,5	128,5	108,5	131,0	118,5	106,5	83,0	109,0	101,0	30										
34	75,7	179,0	78,7	157,0	173,5	151,5	150,0	127,5	154,5	134,5	127,0	106,5	131,0	117,0	105,5	80,7	109,0	100,5	34										
38	62,2	177,0	65,5	153,0	172,0	148,0	147,5	126,0	153,0	131,5	125,0	103,0	131,0	114,5	104,5	77,5	109,0	99,2	38										
42	49,5	175,0	53,0	149,0	170,0	144,0	144,6	124,0	151,0	128,3	122,3	99,3	130,0	111,6	102,6	74,6	108,6	97,3	42										
46	36,7	173,0	40,2	145,0	168,0	140,0	142,0	122,0	149,0	125,0	119,0	96,0	128,0	109,0	100,0	72,0	108,0	95,0	46										
50	28,5	164,3	32,0	140,3	159,3	136,0	140,0	120,0	146,3	121,0	115,6	92,6	126,0	105,6	98,0	69,3	107,3	92,6	50										
54	20,3	158,0	23,8	135,6	155,0	131,6	137,6	118,0	140,3	117,0	112,3	89,6	123,6	102,3	95,6	67,0	105,6	90,0	54										
58	12,2	153,0	15,8	131,0	149,0	127,0	135,0	116,0	135,0	113,0	109,0	87,0	121,0	99,0	93,0	65,0	103,0	87,0	58										
62	5,4	148,5	9,3	123,0	146,0	119,0	133,0	114,6	131,5	109,0	105,0	84,6	116,3	96,0	90,0	63,0	99,3	84,0	62										
64	-	145,0	6,1	120,0	144,0	117,0	132,0	114,0	129,0	107,0	103,0	83,5	114,0	94,5	88,5	62,0	97,5	82,5	64										
66	-	143,0	-	117,6	139,6	115,3	131,0	110,0	125,6	104,5	102,0	82,5	112,6	93,0	87,2	61,2	95,6	81,1	66										
70	-	139,0	-	113,0	137,0	112,0	129,0	107,0	123,0	99,0	99,0	80,0	110,0	89,5	84,5	59,5	92,0	78,5	70										
74	-	130,3	-	108,6	129,6	106,3	126,3	102,3	118,3	96,0	93,3	78,3	104,3	86,8	81,8	57,8	88,3	75,8	74										
78	-	121,0	-	104,6	121,3	103,3	121,0	99,0	115,3	92,3	90,6	76,5	101,8	81,9	79,0	56,3	84,8	73,3	78										
82	-	111,0	-	102,0	112,0	100,0	113,0	97,0	112,0	89,0	88,0	74,5	99,5	79,0	76,0	55,0	81,5	71,0	82										
86	-	103,0	-	99,6	103,2	97,6	104,0	94,5	104,0	86,5	84,0	73,2	97,0	76,6	72,7	53,6	78,5	67,0	86										
90	-	95,3	-	96,0	96,0	95,1	96,5	92,5	96,3	84,0	82,0	71,8	94,0	73,1	71,0	52,5	75,8	64,1	90										
94	-	88,0	-	91,0	89,0	91,5	89,5	89,5	89,0	82,0	80,0	70,5	90,0	71,5	69,0	51,5	73,5	62,5	94										
98	-	81,6	-	84,6	82,3	85,1	83,1	84,8	82,3	80,0	78,3	69,1	83,6	70,1	67,1	50,5	71,1	60,8	98										
102	-	75,5	-	78,6	75,8	79,0	76,8	79,6	76,1	77,1	76,3	68,0	77,6	69,0	66,1	49,7	69,0	58,6	102										
106	-	69,0	-	73,0	69,5	73,0	70,5	74,0	70,5	73,5	74,0	67,0	72,0	68,0	65,5	49,0	67,0	58,0	106										
110	-	62,6	-	66,6	63,2	67,0	64,0	67,6	64,5	67,8	68,3	66,0	66,0	67,0	64,1	48,2	65,0	57,3	110										
112	-	59,5	-	63,5	60,0	64,0	61,0	64,5	61,5	65,0	65,5	65,5	63,0	66,5	63,5	47,9	64,0	57,0	112										
114	-	56,5	-	60,5	57,0	61,0	-	61,5	58,5	62,1	62,5	63,5	60,1	64,0	62,8	47,6	61,3	56,3	114										
118	-	50,5	-	54,5	51,0	55,0	-	-	52,5	56,5	57,0	58,0	54,5	58,0	59,0	47,0	56,0	55,0	118										
120	-	47,7	-	51,7	48,2	52,2	-	-	49,8	53,8	54,3	55,5	52,0	55,5	56,3	46,8	53,4	53,8	120										
122	-	45,0	-	48,9	45,4	49,4	-	-	47,2	51,1	51,6	-	49,5	53,0	53,6	46,6	50,8	52,6	122										
126	-	39,5	-	43,4	39,9	43,8	-	-	42,0	45,8	46,4	-	44,5	48,0	48,6	46,2	45,9	49,1	126										
128	-	37,3	-	40,7	37,5	41,1	-	-	39,4	43,2	43,8	-	42,0	45,5	46,2	-	43,5	46,8	128										
130	-	35,7	-	38,5	-	38,7	-	-	36,9	40,6	41,2	-	39,5	43,1	43,9	-	41,1	44,5	130										
132	-	33,6	-	36,8	-	-	-	-	34,4	38,1	38,6	-	37,1	40,7	41,5	-	38,7	42,2	132										
134	-	31,5	-	35,1	-	-	-	-	32,9	35,6	36,1	-	34,7	38,3	39,1	-	36,4	39,9	134										
136	-	29,5	-	33,5	-	-	-	-	31,5	34,1	34,4	-	32,9	35,9	36,7	-	34,2	37,6	136										
138	-	-	-	-	-	-	-	-	29,5	32,4	-	-	31,2	33,6	34,3	-	32,0	35,4	138										
140	-	-	-	-	-	-	-	-	27,6	30,7	-	-	29,6	31,8	32,2	-	30,3	33,2	140										
141	-	-	-	-	-	-	-	-	-	29,8	-	-	28,8	31,1	31,5	-	29,5	32,1	141										
142	-	-	-	-	-	-	-	-	-	29,0	-	-	28,0	30,5	-	-	28,7	31,0	142										
146	-	-	-	-	-	-	-	-	-	-	-	-	23,9	27,0	-	-	25,5	28,3	146										
147	-	-	-	-	-	-	-	-	-	-	-	-	22,8	26,1	-	-	24,7	27,8	147										
148	-	-	-	-	-	-	-	-	-	-	-	-	21,7	25,3	-	-	23,9	27,3	148										
150	-	-	-	-	-	-	-	-	-	-	-	-	-	-	-	-	21,8	25,3	150										
152	-	-	-	-	-	-	-	-	-	-	-	-	-	-	-	-	19,8	23,3	152										
154	-	-	-	-	-	-	-	-	-	-	-	-	-	-	-	-	-	21,3	154										

0t 80t 160t 240t 320t 400t 450t

# SSL/LSL+LF, SSL/LSL S1+LF

CC 6800-1

<span>250 t + 80 t</span> <span>15-33 m</span> <span>15-24 m</span> <span>9,6 m</span> <span>9.8 m/s</span> <span>360°</span> <b>ISO</b>																			
144 m * SSL/LSL+LF ** SSL/LSL S1+LF																			
**					*			**		*			**		*		**		*
15 m									21 m			27 m			33 m				
0 t		450 t		0-450 t															
15°				20°			30°		15°		20°	30°		15°	20°	30°	15°	20°	30°
m	t	t	t	t	t	t	t	t	t	t	t	t	t	t	t	t	t	t	m
20	146,0	168,0	135,0	143,0	-	-	-	-	-	-	-	-	-	-	-	-	-	-	20
22	131,5	168,0	125,5	142,5	163,0	136,0	-	-	145,0	121,0	-	-	-	-	-	-	-	-	22
24	117,0	168,0	123,0	142,0	163,0	136,0	151,0	124,0	145,0	121,0	113,0	-	124,0	103,0	-	-	-	-	24
26	106,2	167,5	112,0	140,5	162,5	134,5	150,5	123,5	145,0	120,0	113,0	-	124,0	103,0	-	-	-	-	26
27	100,8	167,2	106,5	139,7	162,2	133,7	150,2	123,2	145,0	119,5	113,0	100,0	124,0	103,0	96,0	-	103,0	87,5	-
28	95,5	167,0	101,0	139,0	162,0	133,0	150,0	123,0	145,0	119,0	113,0	100,0	124,0	103,0	96,0	-	103,0	87,5	-
29	91,1	166,7	96,6	138,0	161,7	132,2	149,5	122,2	144,7	118,2	112,2	99,8	124,0	102,2	95,6	-	103,0	87,2	81,0
30	86,7	166,5	92,2	137,0	161,5	131,5	149,0	121,5	144,5	117,5	111,5	99,7	124,0	101,5	95,2	-	103,0	87,0	81,0
31	82,3	166,2	87,8	136,0	161,2	130,7	148,5	120,7	144,2	116,7	110,7	99,6	124,0	100,7	94,8	81,0	103,0	86,7	81,0
34	71,0	165,5	76,5	133,0	160,5	128,0	147,0	118,5	143,0	114,0	108,5	98,2	124,0	99,0	93,5	80,2	103,0	85,5	80,0
38	58,0	164,0	63,5	129,0	159,0	124,0	145,0	115,5	141,5	110,5	105,5	95,7	123,0	96,5	91,0	78,0	103,0	83,2	78,0
42	45,7	161,6	51,4	124,6	157,0	120,0	142,6	112,0	140,0	107,0	102,3	93,1	121,3	93,5	88,1	75,0	103,0	80,8	76,0
46	33,3	159,0	39,3	120,0	155,0	116,0	140,0	108,0	138,0	103,0	99,0	90,5	120,0	90,5	85,5	72,0	103,0	78,5	74,0
50	25,0	152,3	31,1	115,3	152,3	112,0	138,0	104,6	135,3	99,3	95,6	87,8	118,0	87,1	82,8	69,6	102,3	75,8	71,6
54	16,8	149,0	22,9	111,0	145,6	108,0	136,0	101,5	131,6	95,8	92,3	85,1	116,0	83,8	80,0	67,5	101,1	73,1	69,3
58	8,6	145,0	14,9	107,0	143,0	104,0	134,0	98,5	127,0	92,5	89,0	82,5	114,0	80,5	77,0	65,5	99,5	70,5	67,0
60	5,1	141,6	11,6	104,6	137,6	102,1	133,0	96,8	125,6	90,8	87,3	81,1	112,5	79,1	75,6	64,5	98,5	69,3	65,8
62	-	140,3	8,3	102,2	136,3	100,3	130,0	95,1	124,3	89,1	85,6	79,8	111,0	77,8	74,3	63,5	97,5	68,1	64,6
64	-	139,0	5,1	100,0	135,0	98,5	129,0	93,5	123,0	87,5	84,0	78,5	110,0	76,5	73,0	62,5	96,0	67,0	63,5
66	-	134,3	-	98,3	131,3	96,6	127,6	92,2	118,6	85,8	82,8	77,5	105,6	74,9	72,0	61,6	94,8	65,5	62,5
70	-	131,0	-	95,0	128,0	93,0	125,0	89,0	116,0	82,5	80,0	75,0	103,0	72,5	69,5	60,0	92,5	63,5	60,5
74	-	125,6	-	88,8	124,6	87,5	120,3	86,3	111,3	79,8	77,3	73,0	99,0	69,8	67,1	58,3	88,6	61,1	58,5
78	-	118,0	-	85,6	118,3	84,5	116,0	81,6	109,0	76,8	74,7	70,8	97,0	67,2	65,0	56,8	86,5	59,0	56,6
82	-	108,0	-	82,5	109,0	81,5	110,0	79,0	107,0	72,5	72,0	68,5	95,0	65,0	63,0	55,5	83,0	57,0	55,0
86	-	100,0	-	79,2	100,6	78,0	101,6	76,6	100,0	70,1	68,5	66,1	91,5	63,0	61,0	54,2	80,0	55,3	53,3
90	-	92,3	-	77,0	92,8	76,0	93,8	73,6	92,8	68,0	66,5	63,6	89,5	59,6	58,6	53,0	77,3	53,6	51,8
94	-	85,0	-	75,0	85,5	74,0	86,5	72,0	85,5	66,0	64,5	62,0	87,5	58,0	56,5	52,0	75,0	52,0	50,5
98	-	78,3	-	73,6	78,8	72,6	79,8	70,6	79,1	64,1	62,6	60,6	81,1	56,4	55,1	51,0	72,6	49,8	49,0
102	-	72,0	-	72,1	72,5	71,3	73,5	69,5	73,0	62,8	61,5	59,1	75,0	55,0	53,6	50,1	70,2	48,6	47,1
106	-	66,0	-	70,5	66,5	70,0	67,5	68,5	67,0	61,5	60,5	58,5	68,5	54,0	52,5	49,3	67,5	47,5	46,1
110	-	59,6	-	66,1	60,5	66,4	61,1	65,8	61,0	60,1	59,1	57,5	62,8	53,0	51,8	48,5	62,8	46,4	45,1
114	-	53,8	-	60,6	54,6	61,1	55,0	61,6	55,3	58,3	58,0	56,5	57,1	51,8	51,0	47,9	57,8	45,6	44,3
116	-	51,1	-	57,8	51,7	58,3	52,0	58,8	52,6	57,1	57,5	56,2	54,3	51,4	50,5	47,6	55,1	45,2	44,0
118	-	48,4	-	55,0	48,9	55,5	-	56,0	50,0	56,0	57,0	56,0	51,5	51,0	50,0	47,3	52,5	44,8	43,6
122	-	43,0	-	49,6	43,4	50,1	-	-	44,8	51,0	51,8	52,0	46,7	50,0	49,2	46,7	47,7	43,9	42,8
124	-	40,3	-	46,9	40,7	47,4	-	-	42,2	48,6	49,2	50,0	44,3	49,6	48,8	46,5	45,4	43,5	42,5
126	-	37,7	-	44,3	38,1	44,8	-	-	39,7	46,1	46,7	-	41,9	47,4	47,2	46,1	43,0	43,1	42,1
130	-	32,6	-	39,3	33,0	39,6	-	-	34,9	41,2	41,8	-	37,1	43,2	44,0	45,3	38,4	42,3	41,5
132	-	31,0	-	36,8	31,3	37,1	-	-	32,5	38,8	39,4	-	34,8	40,9	41,7	-	36,2	40,7	40,5
134	-	29,5	-	34,4	-	34,6	-	-	30,1	36,4	37,0	-	32,5	38,6	39,4	-	34,0	39,2	39,5
135	-	28,7	-	33,6	-	33,8	-	-	29,2	35,2	35,8	-	31,4	37,5	38,3	-	32,9	38,4	39,0
136	-	28,0	-	32,9	-	-	-	-	28,6	34,1	34,7	-	30,3	36,4	37,2	-	31,8	37,7	38,6
138	-	25,7	-	31,3	-	-	-	-	26,8	31,8	32,3	-	28,1	34,2	34,9	-	29,7	35,5	36,4
140	-	23,4	-	29,7	-	-	-	-	25,1	30,5	30,6	-	26,3	32,0	32,7	-	27,6	33,4	34,3
141	-	-	-	29,0	-	-	-	-	24,2	29,9	-	-	25,5	30,9	31,6	-	26,5	32,4	33,3
142	-	-	-	-	-	-	-	-	23,4	29,3	-	-	24,7	29,9	30,6	-	25,5	31,4	32,3
144	-	-	-	-	-	-	-	-	21,5	27,4	-	-	23,1	28,5	28,8	-	23,5	29,4	30,2
146	-	-	-	-	-	-	-	-	-	25,6	-	-	21,6	27,4	27,8	-	22,0	27,4	28,2
147	-	-	-	-	-	-	-	-	24,7	-	-	-	20,8	26,8	-	-	21,2	26,8	27,2
150	-	-	-	-	-	-	-	-	-	-	-	-	18,1	24,3	-	-	19,0	24,9	25,5
152	-	-	-	-	-	-	-	-	-	-	-	-	16,1	22,3	-	-	17,5	23,5	24,1
153	-	-	-	-	-	-	-	-	-	-	-	-	-	21,3	-	-	16,7	22,8	-
154	-	-	-	-	-	-	-	-	-	-	-	-	-	-	-	-	16,0	22,1	-
156	-	-	-	-	-	-	-	-	-	-	-	-	-	-	-	-	14,3	20,2	-
158	-	-	-	-	-	-	-	-	-	-	-	-	-	-	-	-	-	18,3	-
159	-	-	-	-	-	-	-	-	-	-	-	-	-	-	-	-	-	17,4	-

0t 
 80t 
 160t 
 240t 
 320t 
 400t 
 450t

# SSL/LSL+LF, SSL/LSL S1+LF



CC 6800-1

250 t + 80 t		15-33 m		15-24 m		9,6 m		9.8 m/s		360°		ISO					
150 m																	
* SSL/LSL+LF							** SSL/LSL S1+LF										
**			*		**		*		**		*		**				
15 m				21 m				27 m				33 m					
0 t		0 t		0-450 t													
15°		20°		30°		15°		20°		30°		15°		20°		30°	
m	t	t	t	t	t	t	t	t	t	t	t	t	t	t	t	t	t
21	132,0	155,0	119,0	127,0	-	-	-	-	-	-	-	-	-	-	-	-	21
22	125,3	154,6	116,3	126,6	150,0	122,0	-	-	-	-	-	-	-	-	-	-	22
23	118,6	154,3	114,6	126,3	150,0	122,0	-	-	134,0	108,0	-	-	-	-	-	-	23
24	112,0	154,0	114,0	126,0	150,0	122,0	137,0	112,0	134,0	108,0	-	-	-	-	-	-	24
25	106,7	154,0	109,3	125,2	149,7	121,2	137,0	111,7	133,7	107,7	103,0	-	116,0	92,5	-	-	25
26	101,5	154,0	104,7	124,5	149,5	120,5	137,0	111,5	133,5	107,5	102,6	-	116,0	92,5	-	-	26
27	96,2	154,0	101,1	123,7	149,2	119,7	137,0	111,2	133,2	107,2	102,3	-	116,0	92,5	86,5	-	27
28	91,0	154,0	97,5	123,0	149,0	119,0	137,0	111,0	133,0	107,0	102,0	85,0	116,0	92,5	86,5	-	28
30	82,2	153,5	89,0	121,0	148,5	117,5	136,5	109,5	132,5	105,5	100,7	85,0	116,0	91,2	86,0	-	30
31	77,8	153,2	84,7	120,0	148,2	116,7	136,2	108,7	132,2	104,7	100,1	85,0	116,0	90,6	85,7	75,5	31
34	66,5	152,0	73,5	117,0	147,5	114,0	135,5	106,5	131,5	102,5	98,2	84,5	115,5	88,7	84,5	75,2	34
35	63,0	151,5	70,0	116,0	147,2	113,0	135,2	105,7	131,2	101,7	97,6	84,2	115,2	88,1	84,0	75,1	35
38	53,7	150,5	60,7	113,0	146,5	110,0	134,0	103,5	130,5	99,5	95,5	83,7	114,5	86,2	82,2	74,2	38
42	42,0	149,0	49,2	108,6	145,0	106,0	132,0	100,1	129,0	96,0	92,3	82,8	113,0	83,5	79,6	72,5	42
46	30,2	147,0	37,7	104,0	143,0	102,0	130,0	96,5	127,0	92,0	89,0	81,5	111,0	80,5	77,0	70,5	46
50	21,9	144,3	29,5	100,0	141,0	97,6	128,6	92,8	125,0	88,3	85,3	78,8	109,6	77,5	74,3	68,1	50
54	13,7	138,5	21,3	95,8	135,0	93,5	127,0	89,3	123,0	84,6	81,8	76,1	108,0	74,6	71,6	66,0	54
58	5,5	136,0	13,2	91,5	133,0	89,5	125,0	86,0	121,0	81,0	78,5	73,5	106,0	72,0	69,0	64,0	58
62	-	130,3	6,5	88,0	127,3	85,9	123,0	82,6	115,3	77,8	75,5	70,8	104,0	69,0	66,3	62,0	62
66	-	126,3	-	84,1	124,3	82,3	118,6	79,3	111,3	74,3	72,5	68,5	99,5	66,1	64,0	60,0	66
70	-	122,0	-	80,5	121,0	79,0	116,0	76,0	108,0	71,0	69,5	66,0	97,0	63,5	61,5	58,0	70
74	-	118,6	-	77,5	116,3	76,0	112,0	73,3	106,0	68,3	66,8	63,6	95,0	60,8	59,1	56,0	74
78	-	115,0	-	74,0	114,0	72,8	110,0	70,6	102,0	65,5	64,1	61,2	91,0	58,5	57,0	54,1	78
82	-	105,0	-	70,0	106,0	70,0	107,0	68,0	100,0	63,0	61,5	59,0	89,0	56,5	55,0	52,5	82
86	-	97,0	-	67,3	97,6	66,1	99,0	64,1	95,6	60,6	59,1	57,0	85,8	54,1	53,0	50,8	86
90	-	89,3	-	65,0	89,8	64,0	91,1	62,1	89,8	57,2	56,6	55,1	84,1	52,0	51,1	49,2	90
94	-	82,0	-	63,0	82,5	62,0	83,5	60,5	82,5	55,0	54,0	53,5	82,5	50,5	49,4	47,7	94
98	-	75,3	-	61,1	75,8	60,1	76,8	58,6	76,1	53,2	52,5	50,9	77,5	47,8	47,6	46,2	98
102	-	69,0	-	59,8	69,5	58,8	70,5	57,5	70,0	52,0	51,0	49,5	71,8	46,4	45,4	44,0	102
106	-	63,0	-	58,5	63,5	57,5	64,5	56,5	64,0	51,0	50,0	48,7	65,5	45,2	44,2	42,8	106
110	-	57,0	-	57,1	57,5	56,3	58,5	55,5	58,3	49,8	49,1	47,7	59,8	44,1	43,2	41,8	110
114	-	51,3	-	55,6	51,8	55,3	52,7	54,3	52,8	48,8	48,0	46,8	54,3	43,2	42,3	41,0	114
118	-	46,0	-	54,0	46,5	54,0	47,3	53,0	47,5	47,7	47,0	46,0	49,1	42,3	41,5	40,3	118
120	-	43,3	-	51,4	43,8	51,6	44,6	51,2	44,9	47,1	46,5	45,5	46,6	41,8	41,0	39,9	120
122	-	40,7	-	48,9	41,2	49,2	-	49,5	42,4	46,6	46,0	45,1	44,1	41,3	40,6	39,5	122
123	-	39,4	-	47,6	39,9	48,0	-	48,7	41,1	46,3	45,7	44,9	42,9	41,1	40,4	39,3	123
126	-	35,7	-	43,9	36,2	44,3	-	-	37,5	44,2	44,0	44,2	39,4	40,4	39,7	38,8	126
128	-	33,3	-	41,5	33,7	41,9	-	-	35,1	42,4	42,6	43,8	37,1	39,9	39,3	38,4	128
130	-	30,9	-	39,1	31,3	39,5	-	-	32,8	40,6	41,2	-	34,8	39,5	38,9	38,1	130
134	-	26,4	-	34,3	26,6	34,7	-	-	28,2	36,1	36,6	-	30,4	37,8	37,3	37,1	134
138	-	23,0	-	30,1	23,2	30,3	-	-	23,8	31,7	32,2	-	26,2	33,6	34,4	-	138
140	-	21,3	-	29,0	21,6	29,2	-	-	22,1	29,5	30,0	-	24,1	31,5	32,3	-	140
142	-	19,6	-	27,9	-	-	-	-	20,5	27,9	28,2	-	22,0	29,5	30,2	-	142
144	-	17,7	-	25,9	-	-	-	-	18,9	26,6	26,9	-	20,0	27,5	28,1	-	144
145	-	-	-	24,9	-	-	-	-	18,2	26,0	26,3	-	19,2	26,5	27,1	-	145
146	-	-	-	23,8	-	-	-	-	17,4	25,2	-	-	18,5	25,9	26,2	-	146
147	-	-	-	22,7	-	-	-	-	16,6	24,5	-	-	17,7	25,2	25,6	-	147
150	-	-	-	-	-	-	-	-	13,9	21,8	-	-	15,6	23,1	23,5	-	150
151	-	-	-	-	-	-	-	-	12,9	20,8	-	-	14,9	22,4	22,8	-	151
152	-	-	-	-	-	-	-	-	11,9	19,8	-	-	14,2	21,7	-	-	152
154	-	-	-	-	-	-	-	-	-	-	-	-	12,6	20,3	-	-	154
157	-	-	-	-	-	-	-	-	-	-	-	-	-	17,5	-	-	157
158	-	-	-	-	-	-	-	-	-	-	-	-	-	16,6	-	-	158
162	-	-	-	-	-	-	-	-	-	-	-	-	-	-	-	7,3	162
164	-	-	-	-	-	-	-	-	-	-	-	-	-	-	-	5,6	164

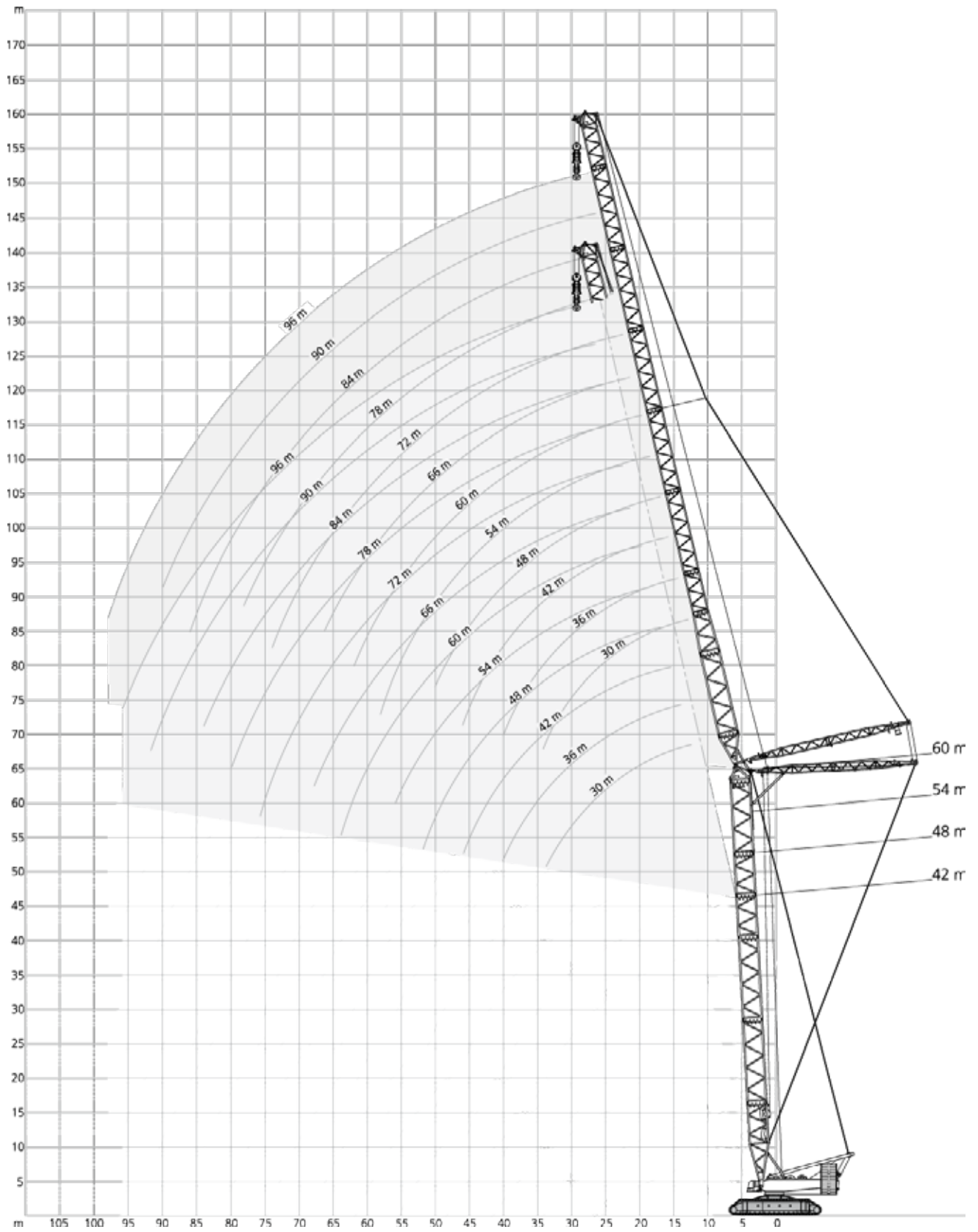
0 t 80 t 160 t 240 t 320 t 400 t 450 t





170-250 t +  0-80 t			 9,60 m			 9.8 m/s			360°			ISO					
42 m																	
30 m			36 m			42 m			48 m			54 m			60 m		
87°/85°   75°   65°			87°/85°   75°   65°			87°/85°   75°   65°			87°/85°   75°   65°			87°/85°   75°   65°			87°/85°   75°   65°		
m	t	t	t	t	t	t	t	t	t	t	t	t	t	t	t	t	t
14	339,0	-	-	-	-	-	-	-	-	-	-	-	-	-	-	-	-
15	317,0	-	-	305,0	-	-	-	-	-	-	-	-	-	-	-	-	-
16	297,0	-	-	286,0	-	-	277,0	-	-	-	-	-	-	-	-	-	-
18	265,0	-	-	256,0	-	-	247,0	-	-	239,0	-	-	-	-	-	-	-
19	251,0	-	-	242,0	-	-	235,0	-	-	227,0	-	-	220,0	-	-	-	-
20	238,0	-	-	230,0	-	-	223,0	-	-	216,0	-	-	209,0	-	-	202,0	-
22	217,0	-	-	209,0	-	-	203,0	-	-	197,0	-	-	191,0	-	-	184,0	-
24	198,0	-	-	192,0	-	-	186,0	-	-	180,0	-	-	175,0	-	-	169,0	-
26	183,0	-	-	177,0	-	-	172,0	-	-	166,0	-	-	161,0	-	-	156,0	-
28	166,0	145,0	-	164,0	-	-	159,0	-	-	154,0	-	-	150,0	-	-	145,0	-
30	151,0	132,0	-	151,0	-	-	148,0	-	-	143,0	-	-	139,0	-	-	135,0	-
32	138,0	120,0	-	138,0	119,0	-	138,0	-	-	134,0	-	-	130,0	-	-	126,0	-
34	127,0	111,0	-	127,0	110,0	-	127,0	109,0	-	125,0	-	-	122,0	-	-	118,0	-
36	-	102,0	-	118,0	101,0	-	117,0	100,0	-	116,0	98,5	-	114,0	-	-	111,0	-
38	-	95,0	-	109,0	94,0	-	109,0	93,5	-	107,0	91,0	-	107,0	89,5	-	104,0	-
40	-	88,5	77,5	99,5*	87,5	-	102,0	87,0	-	100,0	84,5	-	99,5	84,0	-	98,5	-
42	-	83,0	72,0	-	82,0	-	95,0	81,0	-	93,5	79,0	-	93,0	78,0	-	93,0	76,0
44	-	-	67,5	-	76,5	66,0	89,5	76,0	-	88,0	74,0	-	87,0	73,0	-	87,0	71,5
46	-	-	63,5	-	72,0	62,0	82,0*	71,0	-	82,5	69,0	-	82,0	68,5	-	81,5	67,5
48	-	-	59,5	-	68,0	58,5	-	67,0	57,0	77,5	65,0	-	77,0	64,0	-	77,0	63,5
50	-	-	56,0	-	-	55,0	-	63,0	53,5	73,5	61,0	51,0	72,5	60,5	-	72,5	59,5
54	-	-	-	-	-	48,7	-	56,5	47,5	-	54,5	44,9	65,0	53,5	43,6	64,5	53,0
58	-	-	-	-	-	-	-	-	42,3	-	49,1	39,7	57,0*	48,2	38,5	58,0	47,6
62	-	-	-	-	-	-	-	-	-	-	-	35,3	-	43,3	34,1	52,5	42,5
66	-	-	-	-	-	-	-	-	-	-	-	31,6	-	39,0	30,3	-	38,0
70	-	-	-	-	-	-	-	-	-	-	-	-	-	27,0	-	34,2	25,9
74	-	-	-	-	-	-	-	-	-	-	-	-	-	-	-	-	23,0
78	-	-	-	-	-	-	-	-	-	-	-	-	-	-	-	-	20,4

66 m			72 m			78 m			84 m			90 m			96 m		
87°/85°   75°   65°			87°/85°   75°   65°			87°/85°   75°   65°			87°/85°   75°   65°			87°/85°   75°   65°			87°/85°   75°   65°		
m	t	t	t	t	t	t	t	t	t	t	t	t	t	t	t	t	t
22	178,0	-	-	-	-	-	-	-	-	-	-	-	-	-	-	-	-
24	163,0	-	-	158,0	-	-	154,0	-	-	-	-	-	-	-	-	-	-
26	151,0	-	-	146,0	-	-	142,0	-	-	137,0	-	-	-	-	-	-	-
28	140,0	-	-	135,0	-	-	132,0	-	-	127,0	-	-	124,0	-	-	114,0	-
30	130,0	-	-	126,0	-	-	123,0	-	-	118,0	-	-	115,0	-	-	111,0	-
34	113,0	-	-	110,0	-	-	107,0	-	-	103,0	-	-	100,0	-	-	97,0	-
38	100,0	-	-	97,0	-	-	94,5	-	-	91,0	-	-	88,5	-	-	85,0	-
42	89,0	-	-	86,0	-	-	84,0	-	-	81,0	-	-	78,5	-	-	75,5	-
44	84,5	67,5	-	81,5	-	-	79,5	-	-	76,5	-	-	74,0	-	-	71,0	-
46	80,0	64,0	-	77,0	61,0	-	75,0	-	-	72,0	-	-	70,0	-	-	67,0	-
50	71,0	57,0	-	69,5	54,0	-	67,5	52,5	-	64,5	-	-	62,5	-	-	60,0	-
54	63,5	51,5	-	62,0	48,7	-	61,0	47,0	-	58,0	44,1	-	56,5	42,2	-	53,5	-
58	57,0	45,9	-	55,5	43,7	-	55,0	42,2	-	52,5	39,3	-	51,0	37,5	-	48,3	34,7
62	51,0	40,8	31,2	50,0	38,9	-	49,5	37,9	-	47,8	35,1	-	46,1	33,4	-	43,5	30,6
66	46,5	36,3	27,4	45,2	34,4	25,3	44,6	33,5	-	43,4	31,4	-	41,7	29,7	-	39,2	27,0
70	40,7*	32,4	24,0	40,9	30,6	22,0	40,3	29,7	20,9	39,2	28,0	-	37,9	26,4	-	35,4	23,8
74	-	29,0	21,1	37,2	27,1	19,0	36,6	26,3	18,0	35,2	24,7	16,2	34,3	23,5	14,9	32,0	20,9
78	-	-	18,5	-	24,1	16,4	33,1	23,2	15,4	31,7	21,6	13,6	30,7	20,5	12,4	28,8	18,3
82	-	-	16,1	-	21,4	14,1	28,3*	20,6	13,1	28,5	18,9	11,4	27,5	17,8	10,1	26,0	15,9
86	-	-	-	-	-	12,1	-	18,2	11,1	25,6	16,5	9,3	24,6	15,4	8,1	23,3	13,7
90	-	-	-	-	-	10,3	-	-	9,2	-	14,4	7,5	22,0	13,2	6,2	20,6	11,7
94	-	-	-	-	-	-	-	-	7,6	-	12,4	5,8	-	11,3	-	18,3	9,7
98	-	-	-	-	-	-	-	-	-	-	-	-	-	9,5	-	14,8*	7,9
102	-	-	-	-	-	-	-	-	-	-	-	-	-	-	-	-	6,3

\* Main boom angle 85° · Hauptauslegerwinkel 85° · Jarret de flèche principale 85° · Inclinazione braccio base 85° · Ángulo de pluma principal 85° · Ángulo da lança principal 85° · Угол подъема гл. стрелы 85°



For explanations see page 74 · Bemerkungen siehe Seite 74 · Pour plus de détails, voir page 74 · Per spiegazioni vedere a pagina 74 · Véase p. 74 para más información · Para explicações, ver página 74 · Объяснения см. на стр. 74

170-250 t +  0-80 t			9,60 m			9.8 m/s			360°			ISO					
48 m																	
30 m			36 m			42 m			48 m			54 m			60 m		
87°/85°   75°   65°			87°/85°   75°   65°			87°/85°   75°   65°			87°/85°   75°   65°			87°/85°   75°   65°			87°/85°   75°   65°		
m	t	t	t	t	t	t	t	t	t	t	t	t	t	t	t	t	t
14	324,0	-	-	-	-	-	-	-	-	-	-	-	-	-	-	-	-
15	304,0	-	-	292,0	-	-	-	-	-	-	-	-	-	-	-	-	-
16	286,0	-	-	275,0	-	-	-	-	-	-	-	-	-	-	-	-	-
17	270,0	-	-	260,0	-	-	251,0	-	-	-	-	-	-	-	-	-	-
18	255,0	-	-	246,0	-	-	238,0	-	-	230,0	-	-	-	-	-	-	-
19	242,0	-	-	234,0	-	-	226,0	-	-	219,0	-	-	212,0	-	-	-	-
20	230,0	-	-	222,0	-	-	215,0	-	-	208,0	-	-	202,0	-	-	-	-
22	209,0	-	-	202,0	-	-	196,0	-	-	190,0	-	-	184,0	-	-	178,0	-
24	192,0	-	-	186,0	-	-	180,0	-	-	174,0	-	-	169,0	-	-	164,0	-
26	177,0	-	-	171,0	-	-	166,0	-	-	161,0	-	-	156,0	-	-	151,0	-
28	164,0	-	-	159,0	-	-	154,0	-	-	149,0	-	-	145,0	-	-	140,0	-
30	150,0	126,0	-	148,0	-	-	144,0	-	-	139,0	-	-	135,0	-	-	130,0	-
32	138,0	116,0	-	138,0	113,0	-	134,0	-	-	130,0	-	-	126,0	-	-	122,0	-
34	127,0	107,0	-	127,0	106,0	-	126,0	-	-	122,0	-	-	118,0	-	-	114,0	-
36	114,0*	99,0	-	117,0	98,0	-	117,0	96,0	-	115,0	-	-	111,0	-	-	107,0	-
38	-	91,5	-	109,0	90,5	-	108,0	89,5	-	107,0	86,5	-	105,0	-	-	101,0	-
40	-	85,5	-	101,0	84,5	-	101,0	83,5	-	99,5	81,5	-	99,0	78,5	-	95,5	-
42	-	79,5	67,0	-	78,5	-	94,5	78,0	-	93,0	75,5	-	92,5	74,0	-	90,5	70,5
44	-	74,5	62,5	-	73,5	-	88,5	73,0	-	87,0	70,5	-	86,5	70,0	-	85,5	66,5
46	-	-	58,0	-	69,0	56,5	83,5	68,5	-	82,0	66,0	-	81,5	65,5	-	81,0	62,5
50	-	-	51,0	-	61,5	49,8	-	60,5	48,5	73,0	58,5	-	72,0	57,5	-	72,0	56,0
54	-	-	-	-	-	44,0	-	54,0	42,7	-	52,0	40,0	64,5	51,0	-	64,5	50,5
58	-	-	-	-	-	39,1	-	-	37,8	-	46,6	35,1	56,0*	45,5	33,9	57,5	44,9
62	-	-	-	-	-	-	-	-	33,6	-	-	31,0	-	40,6	29,8	52,0	39,9
66	-	-	-	-	-	-	-	-	-	-	-	27,5	-	36,4	26,2	-	35,6
70	-	-	-	-	-	-	-	-	-	-	-	-	-	23,2	-	31,9	22,2
74	-	-	-	-	-	-	-	-	-	-	-	-	-	20,5	-	-	19,4
78	-	-	-	-	-	-	-	-	-	-	-	-	-	-	-	-	17,0

66 m			72 m			78 m			84 m			90 m			96 m		
87°/85°   75°   65°			87°/85°   75°   65°			87°/85°   75°   65°			87°/85°   75°   65°			87°/85°   75°   65°			87°/85°   75°   65°		
m	t	t	t	t	t	t	t	t	t	t	t	t	t	t	t	t	t
22	172,0	-	-	-	-	-	-	-	-	-	-	-	-	-	-	-	-
24	158,0	-	-	153,0	-	-	-	-	-	-	-	-	-	-	-	-	-
26	146,0	-	-	141,0	-	-	137,0	-	-	133,0	-	-	-	-	-	-	-
28	135,0	-	-	131,0	-	-	127,0	-	-	123,0	-	-	120,0	-	-	-	-
30	126,0	-	-	122,0	-	-	119,0	-	-	114,0	-	-	111,0	-	-	107,0	-
34	110,0	-	-	106,0	-	-	104,0	-	-	100,0	-	-	97,5	-	-	93,5	-
38	97,0	-	-	94,0	-	-	91,5	-	-	88,0	-	-	85,5	-	-	82,5	-
42	86,5	-	-	83,5	-	-	81,5	-	-	78,0	-	-	76,0	-	-	73,0	-
46	77,5	59,0	-	74,5	-	-	73,0	-	-	69,5	-	-	67,5	-	-	64,5	-
48	73,5	55,5	-	71,0	52,5	-	69,0	-	-	66,0	-	-	64,0	-	-	61,0	-
50	70,0	52,5	-	67,0	49,8	-	65,5	48,0	-	62,5	-	-	60,5	-	-	57,5	-
54	63,0	47,3	-	60,5	44,5	-	59,0	42,8	-	56,5	39,8	-	54,5	-	-	51,5	-
58	56,5	42,5	-	55,0	39,8	-	53,5	38,2	-	51,0	35,3	-	49,3	33,5	-	46,6	30,7
62	51,0	38,2	-	49,8	35,7	-	48,8	34,2	-	46,2	31,4	-	44,5	29,6	-	41,9	26,9
66	46,2	33,9	23,4	44,9	32,0	21,2	44,3	30,6	-	41,9	27,8	-	40,3	26,2	-	37,7	23,5
70	40,2*	30,2	20,2	40,6	28,2	18,1	40,0	27,3	17,0	38,1	24,7	-	36,5	23,1	-	34,0	20,5
74	-	26,8	17,5	36,9	25,0	15,4	36,2	24,0	14,3	34,6	21,9	12,1	33,1	20,3	-	30,6	17,7
78	-	23,9	15,1	-	22,0	13,0	32,7	21,1	11,9	31,3	19,3	9,9	30,0	17,8	-	27,6	15,2
82	-	-	12,9	-	19,4	10,8	27,7*	18,5	9,8	28,1	16,9	8,0	27,1	15,5	-	24,8	13,0
86	-	-	11,0	-	-	8,9	-	16,2	7,9	25,3	14,6	6,1	24,3	13,4	-	22,3	10,9
90	-	-	-	-	-	7,2	-	14,2	6,2	-	12,5	-	21,7	11,4	-	20,0	9,0
94	-	-	-	-	-	-	-	-	-	-	10,6	-	17,7*	9,5	-	17,9	7,3
98	-	-	-	-	-	-	-	-	-	-	-	-	-	7,8	-	15,9	5,7
102	-	-	-	-	-	-	-	-	-	-	-	-	-	6,3	-	-	-

\* Main boom angle 85° · Hauptauslegerwinkel 85° · Jarret de flèche principale 85° · Inclinazione braccio base 85° · Ángulo de pluma principal 85° · Ángulo da lança principal 85° · Угол подъема гл. стрелы 85°

For explanations see page 74 · Bemerkungen siehe Seite 74 · Pour plus de détails, voir page 74 · Per spiegazioni vedere a pagina 74 · Véase p. 74 para más información · Para explicações, ver página 74 · Объяснения см. на стр. 74

170-250 t +  0-80 t		 9,60 m		 9.8 m/s		360°		ISO										
54 m																		
30 m			36 m			42 m			48 m			54 m			60 m			
87°/85°   75°   65°			87°/85°   75°   65°			87°/85°   75°   65°			87°/85°   75°   65°			87°/85°   75°   65°			87°/85°   75°   65°			
m	t	t	t	t	t	t	t	t	t	t	t	t	t	t	t	t	t	t
14	310,0	-	-	-	-	-	-	-	-	-	-	-	-	-	-	-	-	-
16	274,0	-	-	264,0	-	-	-	-	-	-	-	-	-	-	-	-	-	-
17	259,0	-	-	250,0	-	-	242,0	-	-	-	-	-	-	-	-	-	-	-
18	246,0	-	-	237,0	-	-	229,0	-	-	221,0	-	-	-	-	-	-	-	-
20	222,0	-	-	214,0	-	-	208,0	-	-	201,0	-	-	195,0	-	-	-	-	-
22	202,0	-	-	196,0	-	-	190,0	-	-	183,0	-	-	178,0	-	-	172,0	-	-
24	186,0	-	-	180,0	-	-	174,0	-	-	169,0	-	-	164,0	-	-	158,0	-	-
26	172,0	-	-	166,0	-	-	161,0	-	-	156,0	-	-	151,0	-	-	146,0	-	-
28	159,0	-	-	154,0	-	-	150,0	-	-	145,0	-	-	140,0	-	-	136,0	-	-
30	149,0	-	-	143,0	-	-	139,0	-	-	135,0	-	-	131,0	-	-	126,0	-	-
32	137,0	110,0	-	134,0	-	-	130,0	-	-	126,0	-	-	122,0	-	-	118,0	-	-
34	126,0	103,0	-	126,0	99,0	-	122,0	-	-	118,0	-	-	115,0	-	-	111,0	-	-
36	113,0*	95,0	-	116,0	93,0	-	115,0	89,5	-	111,0	-	-	108,0	-	-	104,0	-	-
38	-	88,0	-	108,0	87,0	-	108,0	84,0	-	105,0	-	-	102,0	-	-	98,5	-	-
40	-	82,0	-	101,0	81,0	-	100,0	79,5	-	99,0	75,5	-	96,5	-	-	92,5	-	-
42	-	76,5	-	91,0*	75,5	-	94,0	74,5	-	92,5	71,5	-	91,0	68,5	-	87,5	-	-
44	-	71,5	-	-	70,5	-	88,0	69,5	-	86,5	67,5	-	86,0	64,5	-	83,0	61,0	-
46	-	67,0	52,5	-	66,0	-	83,0	65,0	-	81,5	63,0	-	81,0	61,0	-	79,0	57,5	-
48	-	-	49,2	-	62,0	47,7	75,0*	61,5	-	76,5	59,0	-	76,0	58,0	-	75,0	54,5	-
50	-	-	46,0	-	58,5	44,5	-	57,5	-	72,0	55,5	-	71,5	54,5	-	71,5	51,5	-
54	-	-	40,5	-	-	39,1	-	51,5	37,7	62,0*	49,2	-	64,0	48,1	-	64,0	46,5	-
58	-	-	-	-	-	34,5	-	-	33,1	-	43,6	30,4	55,0*	42,6	29,1	57,5	41,9	-
62	-	-	-	-	-	-	-	-	29,3	-	39,0	26,6	-	37,9	25,3	51,5	37,2	24,4
66	-	-	-	-	-	-	-	-	26,0	-	-	23,3	-	33,8	22,0	-	33,1	21,1
70	-	-	-	-	-	-	-	-	-	-	-	20,5	-	-	19,2	-	29,5	18,3
74	-	-	-	-	-	-	-	-	-	-	-	-	-	-	16,7	-	26,4	15,7
78	-	-	-	-	-	-	-	-	-	-	-	-	-	-	14,7	-	-	13,5
82	-	-	-	-	-	-	-	-	-	-	-	-	-	-	-	-	-	11,6

66 m			72 m			78 m			84 m			90 m			96 m		
87°/85°   75°   65°			87°/85°   75°   65°			87°/85°   75°   65°			87°/85°   75°   65°			87°/85°   75°   65°			87°/85°   75°   65°		
m	t	t	t	t	t	t	t	t	t	t	t	t	t	t	t	t	t
22	166,0	-	-	-	-	-	-	-	-	-	-	-	-	-	-	-	-
24	152,0	-	-	147,0	-	-	-	-	-	-	-	-	-	-	-	-	-
26	141,0	-	-	136,0	-	-	133,0	-	-	128,0	-	-	-	-	-	-	-
28	131,0	-	-	126,0	-	-	123,0	-	-	119,0	-	-	116,0	-	-	-	-
30	122,0	-	-	118,0	-	-	115,0	-	-	111,0	-	-	107,0	-	-	103,0	-
34	106,0	-	-	103,0	-	-	100,0	-	-	96,5	-	-	94,0	-	-	90,5	-
38	94,0	-	-	91,0	-	-	88,5	-	-	85,0	-	-	83,0	-	-	79,5	-
42	84,0	-	-	81,0	-	-	79,0	-	-	75,5	-	-	73,5	-	-	70,0	-
46	75,5	-	-	72,5	-	-	70,5	-	-	67,5	-	-	65,5	-	-	62,5	-
48	71,5	51,0	-	68,5	-	-	67,0	-	-	64,0	-	-	62,0	-	-	59,0	-
50	68,0	48,2	-	65,0	45,2	-	63,5	-	-	60,5	-	-	58,5	-	-	55,5	-
54	61,5	43,1	-	59,0	40,2	-	57,0	38,5	-	54,5	35,5	-	52,5	-	-	50,0	-
58	56,0	38,5	-	53,5	35,8	-	52,0	34,2	-	49,2	31,3	-	47,5	29,5	-	44,8	-
62	50,5	34,6	-	48,6	31,9	-	47,2	30,4	-	44,5	27,6	-	42,9	25,9	-	40,3	23,1
66	45,9	31,1	19,1	44,4	28,5	-	43,0	27,1	-	40,4	24,3	-	38,7	22,7	-	36,2	19,9
70	39,5*	27,8	16,4	40,3	25,4	13,9	39,2	24,1	-	36,6	21,4	-	35,1	19,8	-	32,6	17,1
74	-	24,6	13,8	36,5	22,7	11,6	35,8	21,4	10,3	33,3	18,7	-	31,7	17,2	-	29,3	14,5
78	-	21,8	11,6	-	19,9	9,4	32,3	18,9	8,3	30,3	16,3	-	28,7	14,8	-	26,3	12,2
82	-	-	9,6	-	17,4	7,5	27,0*	16,4	6,3	27,5	14,1	-	26,0	12,6	-	23,6	10,1
86	-	-	7,8	-	15,2	5,7	-	14,2	-	24,9	12,1	-	23,5	10,7	-	21,2	8,2
90	-	-	-	-	-	-	-	12,3	-	-	10,3	-	21,3	8,8	-	18,9	6,4
94	-	-	-	-	-	-	-	-	-	-	8,6	-	17,1*	7,2	-	16,8	-
98	-	-	-	-	-	-	-	-	-	-	7,0	-	-	5,6	-	15,0	-

\* Main boom angle 85° · Hauptauslegerwinkel 85° · Jarret de flèche principale 85° · Inclinazione braccio base 85° · Ángulo de pluma principal 85° · Ângulo da lança principal 85° · Угол подъема гл. стрелы 85°

For explanations see page 74 · Bemerkungen siehe Seite 74 · Pour plus de détails, voir page 74 · Per spiegazioni vedere a pagina 74 · Véase p. 74 para más información · Para explicações, ver página 74 · Объяснения см. на стр. 74



170-250 t + 0-80 t		9,60 m		9.8 m/s		360°		ISO										
60 m																		
30 m			36 m			42 m			48 m			54 m			60 m			
87°/85°   75°   65°			87°/85°   75°   65°			87°/85°   75°   65°			87°/85°   75°   65°			87°/85°   75°   65°			87°/85°   75°   65°			
m	t	t	t	t	t	t	t	t	t	t	t	t	t	t	t	t	t	t
14	297,0	-	-	-	-	-	-	-	-	-	-	-	-	-	-	-	-	-
16	263,0	-	-	254,0	-	-	-	-	-	-	-	-	-	-	-	-	-	-
17	249,0	-	-	240,0	-	-	232,0	-	-	-	-	-	-	-	-	-	-	-
18	236,0	-	-	228,0	-	-	221,0	-	-	-	-	-	-	-	-	-	-	-
19	224,0	-	-	217,0	-	-	210,0	-	-	203,0	-	-	-	-	-	-	-	-
20	214,0	-	-	207,0	-	-	200,0	-	-	193,0	-	-	187,0	-	-	-	-	-
22	195,0	-	-	189,0	-	-	183,0	-	-	177,0	-	-	171,0	-	-	166,0	-	-
24	180,0	-	-	173,0	-	-	168,0	-	-	163,0	-	-	158,0	-	-	153,0	-	-
26	166,0	-	-	160,0	-	-	156,0	-	-	150,0	-	-	146,0	-	-	141,0	-	-
28	154,0	-	-	149,0	-	-	145,0	-	-	140,0	-	-	136,0	-	-	131,0	-	-
30	144,0	-	-	139,0	-	-	135,0	-	-	130,0	-	-	126,0	-	-	122,0	-	-
34	125,0	96,0	-	122,0	-	-	119,0	-	-	114,0	-	-	111,0	-	-	107,0	-	-
36	111,0*	90,0	-	115,0	86,0	-	112,0	-	-	108,0	-	-	104,0	-	-	101,0	-	-
38	-	84,0	-	107,0	81,0	-	105,0	77,5	-	102,0	-	-	98,5	-	-	95,0	-	-
42	-	72,5	-	90,0*	71,5	-	93,5	69,0	-	91,5	65,5	-	88,5	-	-	85,0	-	-
44	-	68,0	-	-	67,0	-	87,5	65,5	-	86,0	62,0	-	84,0	59,0	-	80,5	-	-
46	-	63,5	-	-	62,5	-	82,0	62,0	-	80,5	58,5	-	79,5	55,5	-	76,5	52,5	-
48	-	-	43,0	-	59,0	-	74,0*	58,0	-	76,0	55,5	-	75,5	52,5	-	72,5	49,5	-
50	-	-	40,1	-	55,5	-	-	54,5	-	71,5	52,0	-	71,0	50,0	-	69,0	46,8	-
54	-	-	35,0	-	-	33,6	-	48,1	32,2	61,0*	45,7	-	63,5	44,6	-	63,0	41,9	-
58	-	-	-	-	-	29,3	-	42,8	28,0	-	40,4	25,1	57,0	39,3	-	57,0	37,6	-
62	-	-	-	-	-	25,8	-	-	24,4	-	35,9	21,6	-	34,8	20,4	51,5	33,9	-
66	-	-	-	-	-	-	-	-	21,4	-	-	18,6	-	30,9	17,4	44,2*	30,3	16,5
70	-	-	-	-	-	-	-	-	-	-	-	16,1	-	27,6	14,8	-	26,9	13,9
74	-	-	-	-	-	-	-	-	-	-	-	13,9	-	-	12,5	-	23,8	11,6
78	-	-	-	-	-	-	-	-	-	-	-	-	-	10,6	-	-	-	9,6
82	-	-	-	-	-	-	-	-	-	-	-	-	-	-	-	-	-	7,8
86	-	-	-	-	-	-	-	-	-	-	-	-	-	-	-	-	-	6,3

66 m			
87°/85°   75°   65°			
m	t	t	t
24	147,0	-	-
26	136,0	-	-
28	126,0	-	-
30	117,0	-	-
34	103,0	-	-
38	91,0	-	-
42	81,0	-	-
46	73,0	-	-
48	69,0	45,8	-
50	65,5	43,2	-
54	59,5	38,4	-
58	54,0	34,3	-
62	49,5	30,6	-
66	45,3	27,3	-
70	38,5*	24,4	11,5
74	-	21,7	9,4
78	-	19,3	7,6
82	-	17,0	5,9

\* Main boom angle 85° · Hauptauslegerwinkel 85° · Jarret de flèche principale 85° · Inclinazione braccio base 85° · Ángulo de pluma principal 85° · Ângulo da lança principal 85° · Угол подъема гл. стрелы 85°

Main boom angle 87°, 85°, 75° and 65°, capacities for intermediate boom positions are calculated by the crane control system IC-1 · Hauptauslegerwinkel 87°, 85°, 75° und 65°, Traglasten für Zwischenstellungen des Hauptauslegers werden von der Kransteuerung IC-1 berechnet · Jarret de flèche principale 87°, 85°, 75° et 65°, le système de commande de la grue IC-1 calcule les charges pour les positions intermédiaires de la flèche · Inclinazione braccio base 87°, 85°, 75° e 65°, capacità per posizioni intermedie del braccio sono calcolate dal sistema di controllo della gru IC-1 · Ángulo de pluma principal 87°, 85°, 75° y 65°, las capacidades para posiciones de pluma intermedias son calculadas por el sistema de control de grúa IC-1 · Ângulos da lança principal 87°, 85°, 75° e 65°, as capacidades para posições da lança intermediária são calculadas pelo sistema de controle da grua IC-1 · Грузоподъемность при углах подъема главной стрелы 87°, 85°, 75° и 65°, грузоподъемность в промежуточных положениях стрелы рассчитывается системой управления краном IC-1

# Notes

CC 6800-1

Notizen · Notes · Nota · Notas · Notas ·  
пометы, комментарии, примечания

A large rectangular area with horizontal lines, intended for taking notes.

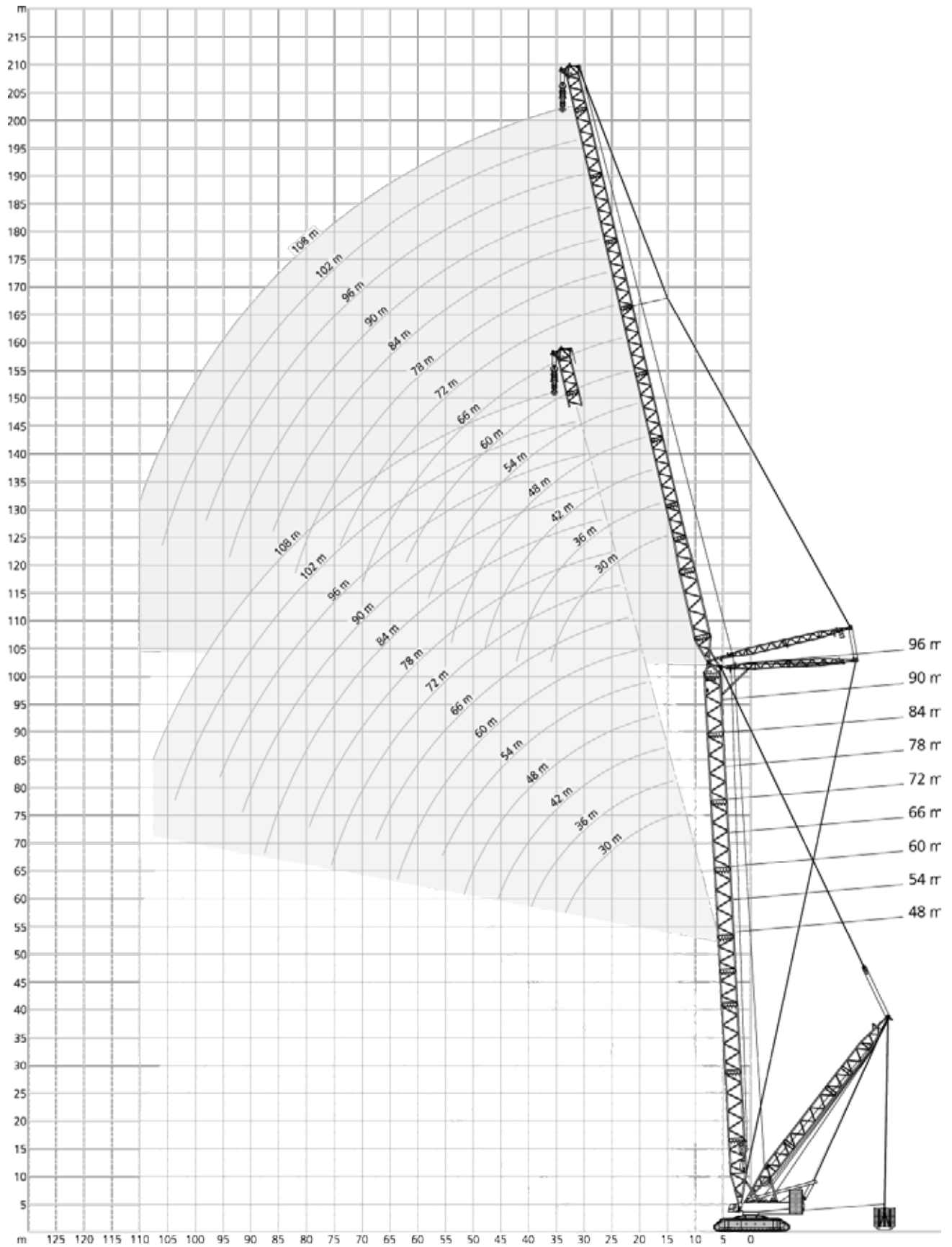

170-250 t + 0-80 t 15-24 m 9,60 m 9.8 m/s 360° ISO

48 m + 36 m		SWSL						SFSL
		80 t - 450 t						
		0 t	80 t	160 t	240 t	320 t	450 t	
		87°/85°	87°/85°	75°	65°	55°	45°	
m	t	t	t	t	t	t	t	
15	341,0*	484,0*	-	-	-	-	-	
16	321,0*	484,0*	-	-	-	-	-	
18	287,0*	501,0	-	-	-	-	-	
19	273,0*	501,0	-	-	-	-	467,0	
20	260,0*	496,0	-	-	-	-	467,0	
22	237,0*	484,0	-	-	-	-	467,0	
24	216,0*	471,0	-	-	-	-	467,0	
26	195,5*	436,0	-	-	-	-	467,0	
28	178,0*	391,0	-	-	-	-	464,0	
30	163,0*	354,0	-	-	-	-	451,0	
32	150,0*	323,0	425,0	-	-	-	421,5	
34	138,5*	297,0	399,0	-	-	-	392,0	
38	119,5*	255,0	354,0	-	-	-	344,0	
40	111,5*	238,0	329,0	-	-	-	325,0	
42	-	-	302,0	-	-	-	306,0	
46	-	-	259,0	276,0	-	-	274,0	
50	-	-	226,0	251,0	-	-	247,0	
54	-	-	-	230,0	-	-	217,0	
58	-	-	-	212,0	188,0	-	191,0	
62	-	-	-	-	173,5	-	168,0	
66	-	-	-	-	-	-	153,0	
70	-	-	-	-	-	-	133,0	
74	-	-	-	-	-	-	115,0	
78	-	-	-	-	-	-	97,0	

48 m + 60 m		SWSL						SFSL
		80 t - 450 t						
		0 t	80 t	160 t	240 t	320 t	450 t	
		87°/85°	87°/85°	75°	65°	55°	45°	
m	t	t	t	t	t	t	t	
22	210,0*	282,0*	-	-	-	-	-	
24	193,5*	287,0	-	-	-	-	-	
26	179,0*	287,0	-	-	-	-	-	
28	166,5*	285,0	-	-	-	-	278,0	
30	155,0*	284,0	-	-	-	-	278,0	
34	136,5*	277,0	-	-	-	-	278,0	
38	118,5*	268,0	-	-	-	-	278,0	
42	103,0*	237,0	278,0	-	-	-	278,0	
46	90,8*	209,0	276,0	-	-	-	271,0	
50	80,3*	186,0	241,0	-	-	-	252,0	
54	71,5*	166,5	212,0	-	-	-	229,0	
58	64,0*	150,0	188,5	-	-	-	209,0	
62	57,5*	136,0	169,0	193,0	-	-	192,0	
66	-	-	152,5	179,0	-	-	174,0	
70	-	-	138,0	166,0	-	-	156,0	
74	-	-	-	153,0	-	-	140,0	
78	-	-	-	138,5	126,0	-	125,0	
82	-	-	-	-	118,0	-	116,0	
86	-	-	-	-	111,5	-	104,0	
90	-	-	-	-	-	92,6	92,0	
94	-	-	-	-	-	87,1	80,5	
98	-	-	-	-	-	-	69,0	
102	-	-	-	-	-	-	57,5	

48 m + 48 m		SWSL						SFSL
		80 t - 450 t						
		0 t	80 t	160 t	240 t	320 t	450 t	
		87°/85°	87°/85°	75°	65°	55°	45°	
m	t	t	t	t	t	t	t	
18	269,0*	368,0*	-	-	-	-	-	
20	244,0*	366,0*	-	-	-	-	-	
22	223,0*	378,0	-	-	-	-	-	
24	205,0*	377,0	-	-	-	-	359,0	
26	190,0*	374,0	-	-	-	-	359,0	
28	175,5*	367,0	-	-	-	-	359,0	
30	160,5*	359,0	-	-	-	-	359,0	
34	136,5*	315,0	-	-	-	-	359,0	
38	117,5*	269,0	351,0	-	-	-	347,0	
42	102,5*	234,0	313,0	-	-	-	308,0	
46	90,5*	206,0	274,0	-	-	-	276,0	
50	80,4*	183,0	238,0	-	-	-	249,0	
54	-	-	209,0	227,0	-	-	226,0	
58	-	-	186,0	209,0	-	-	204,0	
62	-	-	-	193,0	-	-	181,0	
66	-	-	-	179,0	157,0	-	161,0	
70	-	-	-	-	145,5	-	143,0	
74	-	-	-	-	136,0	-	132,0	
78	-	-	-	-	-	114,5	116,0	
82	-	-	-	-	-	107,0	102,0	
86	-	-	-	-	-	-	88,0	
90	-	-	-	-	-	-	74,0	

48 m + 72 m		SWSL						SFSL
		80 t - 450 t						
		0 t	80 t	160 t	240 t	320 t	450 t	
		87°/85°	87°/85°	75°	65°	55°	45°	
m	t	t	t	t	t	t	t	
24	181,5*	216,0*	-	-	-	-	-	
26	168,0*	214,0*	-	-	-	-	-	
28	156,0*	216,0	-	-	-	-	-	
30	145,5*	216,0	-	-	-	-	210,0	
34	128,0*	213,0	-	-	-	-	210,0	
38	111,5*	208,0	-	-	-	-	210,0	
42	97,2*	204,0	-	-	-	-	210,0	
46	85,2*	199,0	-	-	-	-	209,0	
48	80,0*	192,5	205,0	-	-	-	208,0	
50	75,2*	181,5	205,0	-	-	-	207,0	
54	66,7*	162,5	204,0	-	-	-	201,0	
58	59,5*	147,0	184,0	-	-	-	195,0	
62	53,2*	133,0	165,0	-	-	-	183,0	
66	47,7*	121,5	149,0	172,0	-	-	172,0	
70	42,8*	111,0	135,0	160,0	-	-	161,0	
74	38,5*	101,5	123,0	149,0	-	-	145,0	
78	-	-	112,5	135,5	-	-	130,0	
82	-	-	103,0	123,5	-	-	117,0	
86	-	-	-	113,0	106,5	-	106,0	
90	-	-	-	103,5	100,0	-	99,0	
94	-	-	-	-	94,9	-	89,0	
98	-	-	-	-	89,9	76,6	79,0	
102	-	-	-	-	-	72,1	69,5	
106	-	-	-	-	-	67,9	60,5	
110	-	-	-	-	-	-	51,0	
114	-	-	-	-	-	-	42,0	

0 t 80 t 160 t 240 t 320 t 400 t 450 t

\* Main boom angle 87° · Hauptauslegerwinkel 87° · Jarret de flèche principale 87° · Inclinazione braccio base 87° · Ângulo de pluma principal 87° · Ângulo da lança principal 87° · Угол подъема гл. стрелы 87°

For explanations see page 78 · Bemerkungen siehe Seite 78 · Pour plus de détails, voir page 78 · Per spiegazioni vedere a pagina 78 · Véase p. 78 para más información · Para explicações, ver página 78 · Объяснения см. на стр. 78

170-250 t + 0-80 t 15-24 m 9,60 m 9.8 m/s 360° ISO		48 m + 84 m		SWSL		SFSL	
		0 t		80 t - 450 t			
		87°/85°	87°/85°	75°	65°	55°	45°
m	t	t	t	t	t	t	t
26	157,5*	164,5*	-	-	-	-	-
28	147,5*	164,0*	-	-	-	-	-
30	138,0*	162,5*	-	-	-	-	-
32	129,5*	164,0	-	-	-	-	-
34	121,0*	163,0	-	-	-	-	160,0
38	107,0*	161,0	-	-	-	-	159,0
42	95,2*	158,5	-	-	-	-	159,0
46	83,2*	156,0	-	-	-	-	159,0
50	73,1*	153,0	-	-	-	-	157,0
54	64,7*	150,0	152,5	-	-	-	156,0
58	57,4*	146,0	152,5	-	-	-	153,0
62	51,1*	132,5	152,5	-	-	-	151,0
66	45,6*	120,5	148,0	-	-	-	148,0
70	40,8*	110,0	134,0	-	-	-	146,0
74	36,5*	101,0	122,0	136,0	-	-	140,0
78	32,6*	93,2	111,5	134,5	-	-	132,0
82	29,1*	85,9	102,5	122,5	-	-	124,0
86	25,9*	79,2	94,4	112,0	-	-	112,0
90	-	-	87,1	103,0	-	-	101,0
94	-	-	80,3	94,8	92,6	-	93,0
98	-	-	-	87,4	87,6	-	86,5
102	-	-	-	80,8	83,0	-	77,5
106	-	-	-	-	78,7	-	69,0
110	-	-	-	-	-	74,6	61,0
114	-	-	-	-	-	-	57,4
118	-	-	-	-	-	-	54,1
122	-	-	-	-	-	-	38,4
126	-	-	-	-	-	-	30,5

48 m + 108 m		SWSL		SFSL			
		0 t		80 t - 450 t			
		87°/85°	87°/85°	75°	65°	55°	45°
m	t	t	t	t	t	t	t
32	89,0*	94,2*	-	-	-	-	-
34	89,0*	93,8*	-	-	-	-	-
38	88,3	93,0	-	-	-	-	-
42	84,4*	91,6	-	-	-	-	90,5
46	75,4*	90,2	-	-	-	-	89,5
50	67,7*	88,8	-	-	-	-	89,0
54	60,5*	87,3	-	-	-	-	88,0
58	53,1*	85,8	-	-	-	-	86,5
62	46,8*	84,2	-	-	-	-	85,5
66	41,2*	82,7	82,2	-	-	-	84,0
70	36,3*	81,2	81,7	-	-	-	82,5
74	32,0*	79,7	81,2	-	-	-	81,0
78	28,1*	78,0	80,6	-	-	-	79,0
82	24,6*	75,7	80,0	-	-	-	77,5
86	21,4*	72,8	79,3	-	-	-	76,0
90	18,5*	69,8	78,7	70,6	-	-	74,5
94	15,9*	65,6	77,8	70,6	-	-	73,0
98	13,5*	60,6	71,8	70,6	-	-	71,5
102	11,3*	56,1	66,4	70,6	-	-	69,5
106	9,2*	51,9	61,4	70,6	-	-	67,5
110	5,7	47,9	56,9	66,7	61,6	-	65,5
114	-	-	52,6	61,7	61,6	-	63,0
118	-	-	48,6	57,1	61,0	-	58,0
122	-	-	-	52,9	57,5	-	52,0
126	-	-	-	48,9	54,2	-	46,0
130	-	-	-	-	51,2	41,0	40,2
134	-	-	-	-	48,3	38,7	34,5
138	-	-	-	-	-	36,6	28,9
142	-	-	-	-	-	-	23,4
146	-	-	-	-	-	-	17,7

48 m + 96 m		SWSL		SFSL			
		0 t		80 t - 450 t			
		87°/85°	87°/85°	75°	65°	55°	45°
m	t	t	t	t	t	t	t
30	117,5*	123,5*	-	-	-	-	-
34	114,0*	122,5	-	-	-	-	-
38	101,0*	121,0	-	-	-	-	119,0
42	90,0*	119,0	-	-	-	-	118,0
46	80,6*	117,0	-	-	-	-	117,0
50	70,9*	115,0	-	-	-	-	117,0
54	62,4*	112,5	-	-	-	-	115,0
58	55,1*	110,0	110,5	-	-	-	113,0
62	48,8*	108,0	110,0	-	-	-	112,0
66	43,3*	105,5	109,5	-	-	-	109,0
70	38,4*	103,0	108,5	-	-	-	107,0
74	34,1*	100,0	107,5	-	-	-	105,0
78	30,3*	91,9	106,0	-	-	-	103,0
82	26,8*	84,7	101,0	96,5	-	-	101,0
86	23,6*	78,1	93,1	96,5	-	-	99,5
90	20,8*	72,2	85,7	96,5	-	-	97,5
94	18,1*	66,8	79,1	93,3	-	-	95,0
98	15,7*	61,7	73,2	86,0	-	-	87,5
102	-	-	67,7	79,5	80,6	-	81,0
106	-	-	62,6	73,5	75,9	-	75,0
110	-	-	-	68,0	71,5	-	67,5
114	-	-	-	63,0	67,5	-	60,0
118	-	-	-	-	63,8	51,2	53,0
122	-	-	-	-	60,3	48,5	46,7
126	-	-	-	-	-	46,0	40,2
130	-	-	-	-	-	43,6	33,8
134	-	-	-	-	-	-	27,3

0 t 80 t 160 t 240 t 320 t 400 t 450 t

\* Main boom angle 87° · Hauptauslegerwinkel 87° · Jarret de flèche principale 87° · Inclinazione braccio base 87° · Ângulo de pluma principal 87° · Ângulo da lança principal 87° · Угол подъема гл. стрелы 87°

Main boom angle 87°, 85°, 75°, 65°, 55° and 45°, capacities for intermediate boom positions are calculated by the crane control system IC-1

Hauptauslegerwinkel 87°, 85°, 75°, 65°, 55° und 45°, Traglasten für Zwischenstellungen des Hauptauslegers werden von der Kransteuerung IC-1 berechnet

Jarret de flèche principale 87°, 85°, 75°, 65°, 55° et 45°, le système de commande de la grue IC-1 calcule les charges pour les positions intermédiaires de la flèche

Inclinazione braccio base 87°, 85°, 75°, 65°, 55° e 45°, capacità per posizioni intermedie del braccio sono calcolate dal sistema di controllo della gru IC-1

Ângulo de pluma principal 87°, 85°, 75°, 65°, 55° y 45° las capacidades para posiciones de pluma intermedias son calculadas por el sistema de control de grúa IC-1

Ângulos da lança principal 87°, 85°, 75°, 65°, 55° e 45°, as capacidades para posições da lança intermediária são calculadas pelo sistema de controle da grua IC-1

Грузоподъемность при углах подъема главной стрелы 87°, 85°, 75°, 65°, 55° и 45°, грузоподъемность в промежуточных положениях стрелы рассчитывается системой управления краном IC-1

170-250 t + 0-80 t 15-24 m 9,60 m 9.8 m/s 360° ISO							
54 m + 36 m							
SWSL							SFSL
0 t 80 t - 450 t							
	87°/85°	87°/85°	75°	65°	55°	45°	
m	t	t	t	t	t	t	t
16	309,0*	450,0*	-	-	-	-	-
18	277,0*	439,0*	-	-	-	-	-
19	264,0*	463,0	-	-	-	-	434,0
20	251,0*	458,0	-	-	-	-	434,0
22	230,0*	448,0	-	-	-	-	434,0
24	211,0*	437,0	-	-	-	-	434,0
26	194,0*	425,0	-	-	-	-	434,0
28	176,5*	401,0	-	-	-	-	430,0
30	161,5*	363,0	-	-	-	-	426,0
34	137,5*	303,0	394,0	-	-	-	389,0
38	118,5*	260,0	350,0	-	-	-	341,0
40	110,5*	242,0	330,0	-	-	-	322,0
42	99,9	226,0	312,0	-	-	-	303,0
46	-	-	274,0	-	-	-	271,0
48	-	-	254,0	259,0	-	-	257,5
50	-	-	237,0	247,0	-	-	244,0
54	-	-	-	226,0	-	-	221,0
58	-	-	-	208,0	-	-	202,0
62	-	-	-	-	177,5	-	178,0
66	-	-	-	-	164,5	-	157,0
70	-	-	-	-	-	-	138,0
74	-	-	-	-	-	-	127,0
78	-	-	-	-	-	-	110,0
82	-	-	-	-	-	-	93,5

54 m + 60 m							
SWSL							SFSL
0 t 80 t - 450 t							
	87°/85°	87°/85°	75°	65°	55°	45°	
m	t	t	t	t	t	t	t
22	203,0*	265,0*	-	-	-	-	-
24	187,5*	264,0*	-	-	-	-	-
26	173,5*	270,0	-	-	-	-	-
28	161,5*	269,0	-	-	-	-	262,0
30	150,5*	268,0	-	-	-	-	262,0
34	132,5*	262,0	-	-	-	-	262,0
38	117,5*	254,0	-	-	-	-	262,0
42	102,5*	245,0	-	-	-	-	260,0
44	95,9*	229,0	265,0	-	-	-	257,5
46	89,9*	215,0	263,0	-	-	-	257,0
50	79,6*	191,5	256,0	-	-	-	248,0
54	70,8*	171,0	226,0	-	-	-	227,0
58	63,3*	154,5	200,0	-	-	-	207,0
62	56,8*	139,5	178,5	190,5	-	-	189,0
66	-	-	160,5	177,0	-	-	174,0
70	-	-	145,5	164,5	-	-	160,0
74	-	-	132,0	154,0	-	-	147,0
78	-	-	-	144,5	128,5	-	132,0
82	-	-	-	136,0	120,5	-	119,0
86	-	-	-	-	113,0	-	106,0
90	-	-	-	-	106,0	-	97,0
94	-	-	-	-	-	88,4	88,0
98	-	-	-	-	-	83,3	77,0
102	-	-	-	-	-	-	66,5
106	-	-	-	-	-	-	61,0

54 m + 48 m							
m	t	t	t	t	t	t	t
18	260,0*	345,0*	-	-	-	-	-
20	236,0*	343,0*	-	-	-	-	-
22	216,0*	352,0	-	-	-	-	-
24	199,0*	351,0	-	-	-	-	336,0
26	184,0*	348,0	-	-	-	-	336,0
28	171,0*	342,0	-	-	-	-	336,0
30	159,5*	335,0	-	-	-	-	336,0
34	135,0*	321,0	-	-	-	-	333,0
38	116,5*	278,0	-	-	-	-	330,0
40	108,5*	258,0	328,0	-	-	-	317,5
42	101,5*	241,0	310,0	-	-	-	305,0
46	89,5*	212,0	279,0	-	-	-	273,0
50	79,4*	188,0	254,0	-	-	-	246,0
54	67,8	166,5	222,0	-	-	-	223,0
58	-	-	197,0	205,0	-	-	203,0
62	-	-	175,5	190,0	-	-	186,0
66	-	-	-	176,5	-	-	170,0
70	-	-	-	165,0	148,5	-	151,0
74	-	-	-	-	138,5	-	135,0
78	-	-	-	-	130,0	-	119,0
82	-	-	-	-	-	108,5	110,0
86	-	-	-	-	-	102,0	97,5
90	-	-	-	-	-	-	84,5
94	-	-	-	-	-	-	75,0

0 t 80 t 160 t 240 t 320 t 400 t 450 t

\* Main boom angle 87° · Hauptauslegerwinkel 87° · Jarret de flèche principale 87° · Inclinazione braccio base 87° · Ángulo de pluma principal 87° · Ángulo da lança principal 87° · Угол подъема гл. стрелы 87°

Main boom angle 87°, 85°, 75°, 65°, 55° and 45°, capacities for intermediate boom positions are calculated by the crane control system IC-1

Hauptauslegerwinkel 87°, 85°, 75°, 65°, 55° und 45°, Traglasten für Zwischenstellungen des Hauptauslegers werden von der Kransteuerung IC-1 berechnet

Jarret de flèche principale 87°, 85°, 75°, 65°, 55° et 45°, le système de commande de la grue IC-1 calcule les charges pour les positions intermédiaires de la flèche

Inclinazione braccio base 87°, 85°, 75°, 65°, 55° e 45°, capacità per posizioni intermedie del braccio sono calcolate dal sistema di controllo della gru IC-1

Ángulo de pluma principal 87°, 85°, 75°, 65°, 55° y 45° las capacidades para posiciones de pluma intermedias son calculadas por el sistema de control de grúa IC-1

Ángulos da lança principal 87°, 85°, 75°, 65°, 55° e 45°, as capacidades para posições da lança intermediária são calculadas pelo sistema de controle da grua IC-1

Грузоподъемность при углах подъема главной стрелы 87°, 85°, 75°, 65°, 55° и 45°, грузоподъемность в промежуточных положениях стрелы рассчитывается системой управления краном IC-1

170-250 t + 0-80 t		15-24 m		9,60 m		9.8 m/s		360°		ISO														
54 m + 72 m						54 m + 84 m																		
SWSL						SWSL																		
SFSL						SFSL																		
0 t		80 t - 450 t						0 t		80 t - 450 t														
87°/85°		87°/85°		75°		65°		55°		45°		87°/85°		87°/85°		75°		65°		55°		45°		
m	t	t	t	t	t	t	t	m	t	t	t	t	t	t	t	t	m	t	t	t	t	t	t	
24	176,0*	204,0*	-	-	-	-	-	26	150,0*	157,0*	-	-	-	-	-	-	26	150,0*	157,0*	-	-	-	-	-
26	163,0*	203,0*	-	-	-	-	-	28	143,0*	156,5*	-	-	-	-	-	-	28	143,0*	156,5*	-	-	-	-	-
28	151,5*	206,0	-	-	-	-	-	30	133,5*	155,0*	-	-	-	-	-	-	30	133,5*	155,0*	-	-	-	-	-
30	141,5*	205,0	-	-	-	-	-	32	125,3*	156,5	-	-	-	-	-	-	32	125,3*	156,5	-	-	-	-	-
34	124,0*	202,0	-	-	-	-	-	34	117,0*	155,5	-	-	-	-	-	-	34	117,0*	155,5	-	-	-	-	-
38	110,0*	199,0	-	-	-	-	-	38	104,0*	154,0	-	-	-	-	-	-	38	104,0*	154,0	-	-	-	-	152,0
42	96,3*	195,0	-	-	-	-	-	42	93,0*	151,5	-	-	-	-	-	-	42	93,0*	151,5	-	-	-	-	152,0
46	84,4*	190,5	-	-	-	-	-	46	82,4*	149,5	-	-	-	-	-	-	46	82,4*	149,5	-	-	-	-	152,0
50	74,4*	186,0	196,5	-	-	-	-	50	72,4*	146,5	-	-	-	-	-	-	50	72,4*	146,5	-	-	-	-	151,0
54	66,0*	167,5	196,0	-	-	-	-	54	64,0*	144,0	146,5	-	-	-	-	-	54	64,0*	144,0	146,5	-	-	-	150,0
58	58,8*	151,0	194,5	-	-	-	-	58	56,7*	141,5	146,5	-	-	-	-	-	58	56,7*	141,5	146,5	-	-	-	148,0
62	52,6*	137,0	174,5	-	-	-	-	62	50,5*	136,0	146,5	-	-	-	-	-	62	50,5*	136,0	146,5	-	-	-	146,0
66	47,1*	124,5	157,0	-	-	-	-	66	45,0*	124,0	146,0	-	-	-	-	-	66	45,0*	124,0	146,0	-	-	-	143,0
70	42,3*	114,0	142,0	158,5	-	-	-	70	40,2*	113,5	141,5	-	-	-	-	-	70	40,2*	113,5	141,5	-	-	-	141,0
74	37,9*	104,5	129,5	148,5	-	-	-	74	35,9*	104,0	128,5	-	-	-	-	-	74	35,9*	104,0	128,5	-	-	-	139,0
78	-	-	118,0	139,0	-	-	-	78	32,1*	95,7	117,5	130,5	-	-	-	-	78	32,1*	95,7	117,5	130,5	-	-	136,0
82	-	-	108,0	131,0	-	-	-	82	28,6*	88,2	107,5	128,5	-	-	-	-	82	28,6*	88,2	107,5	128,5	-	-	128,0
86	-	-	99,4	121,5	107,0	-	-	86	25,5*	81,4	99,1	120,5	-	-	-	-	86	25,5*	81,4	99,1	120,5	-	-	118,0
90	-	-	-	111,0	100,5	-	-	90	-	-	91,3	110,5	-	-	-	-	90	-	-	91,3	110,5	-	-	107,0
94	-	-	-	102,0	94,8	-	-	94	-	-	84,3	101,5	-	-	-	-	94	-	-	84,3	101,5	-	-	97,0
98	-	-	-	-	89,4	-	-	98	-	-	77,7	93,6	86,3	-	-	-	98	-	-	77,7	93,6	86,3	-	87,5
102	-	-	-	-	84,3	73,1	-	102	-	-	-	86,4	81,3	-	-	-	102	-	-	-	86,4	81,3	-	78,5
106	-	-	-	-	-	68,9	-	106	-	-	-	79,8	76,7	-	-	-	106	-	-	-	79,8	76,7	-	72,5
110	-	-	-	-	-	65,0	-	110	-	-	-	-	72,4	-	-	-	110	-	-	-	-	72,4	-	66,0
114	-	-	-	-	-	-	-	114	-	-	-	-	-	68,5	-	-	114	-	-	-	-	-	58,2	58,5
118	-	-	-	-	-	-	-	118	-	-	-	-	-	-	-	-	118	-	-	-	-	-	54,9	51,0
122	-	-	-	-	-	-	-	122	-	-	-	-	-	-	-	-	122	-	-	-	-	-	51,8	44,5
126	-	-	-	-	-	-	-	126	-	-	-	-	-	-	-	-	126	-	-	-	-	-	-	40,7
130	-	-	-	-	-	-	-	130	-	-	-	-	-	-	-	-	130	-	-	-	-	-	-	33,4

\* Main boom angle 87° · Hauptauslegerwinkel 87° · Jarret de flèche principale 87° · Inclinação braccio base 87° · Ángulo de pluma principal 87° · Ângulo da lança principal 87° · Угол подъема гл. стрелы 87°

Main boom angle 87°, 85°, 75°, 65°, 55° and 45°, capacities for intermediate boom positions are calculated by the crane control system IC-1 · Hauptauslegerwinkel 87°, 85°, 75°, 65°, 55° und 45°, Traglasten für Zwischenstellungen des Hauptauslegers werden von der Kransteuerung IC-1 berechnet · Jarret de flèche principale 87°, 85°, 75°, 65°, 55° et 45°, le système de commande de la grue IC-1 calcule les charges pour les positions intermédiaires de la flèche · Inclinação braccio base 87°, 85°, 75°, 65°, 55° e 45°, capacità per posizioni intermedie del braccio sono calcolate dal sistema di controllo della gru IC-1 · Ángulo de pluma principal 87°, 85°, 75°, 65°, 55° y 45° las capacidades para posiciones de pluma intermedias son calculadas por el sistema de control de grúa IC-1 · Ângulos da lança principal 87°, 85°, 75°, 65°, 55° e 45°, as capacidades para posições da lança intermediária são calculadas pelo sistema de controle da grua IC-1 · Грузоподъемность при углах подъема главной стрелы 87°, 85°, 75°, 65°, 55° и 45°, грузоподъемность в промежуточных положениях стрелы рассчитывается системой управления краном IC-1



170-250 t + 0-80 t 15-24 m 9,60 m 9.8 m/s 360° ISO									
54 m + 96 m					54 m + 108 m				
SWSL					SFSL				
0 t 80 t - 450 t					0 t 80 t - 450 t				
87°/85° 87°/85° 75° 65° 55° 45°					87°/85° 87°/85° 75° 65° 55° 45°				
m	t	t	t	t	t	t	t	t	t
30	112,5*	118,5*	-	-	-	-	-	-	-
34	110,5*	117,0	-	-	-	-	-	-	-
38	97,9*	116,0	-	-	-	-	-	-	114,0
42	87,2*	114,5	-	-	-	-	-	-	113,0
46	78,2*	112,5	-	-	-	-	-	-	113,0
50	70,2*	110,5	-	-	-	-	-	-	112,0
54	61,7*	108,5	-	-	-	-	-	-	111,0
58	54,5*	106,5	-	-	-	-	-	-	110,0
62	48,2*	104,0	106,0	-	-	-	-	-	108,0
66	42,7*	102,0	106,0	-	-	-	-	-	107,0
70	37,9*	99,9	105,5	-	-	-	-	-	105,0
74	33,6*	97,0	104,5	-	-	-	-	-	103,0
78	29,7*	93,2	103,5	-	-	-	-	-	101,0
82	26,3*	87,1	102,5	-	-	-	-	-	99,0
86	23,2*	80,4	97,8	92,8	-	-	-	-	97,0
90	20,3*	74,3	90,1	92,8	-	-	-	-	95,5
94	17,7*	68,7	83,1	92,8	-	-	-	-	93,5
98	15,3*	63,5	76,8	92,2	-	-	-	-	91,5
102	-	-	71,1	85,1	-	-	-	-	83,5
106	-	-	65,8	78,6	73,6	-	-	-	75,5
110	-	-	-	72,8	69,5	-	-	-	68,0
114	-	-	-	67,4	65,9	-	-	-	62,5
118	-	-	-	62,4	62,6	-	-	-	57,5
122	-	-	-	-	59,5	48,4	-	-	51,0
126	-	-	-	-	56,6	45,5	44,6	-	49,7
130	-	-	-	-	-	42,8	38,4	-	43,8
134	-	-	-	-	-	40,3	34,1	-	38,2
138	-	-	-	-	-	-	29,5	-	32,7
142	-	-	-	-	-	-	23,1	-	28,0
146	-	-	-	-	-	-	-	-	25,2
150	-	-	-	-	-	-	-	-	19,8
154	-	-	-	-	-	-	-	-	14,2

0 t 80 t 160 t 240 t 320 t 400 t 450 t

\* Main boom angle 87° · Hauptauslegerwinkel 87° · Jarret de flèche principale 87° · Inclinazione braccio base 87° ·  
 Ângulo de pluma principal 87° · Ângulo da lança principal 87° · Угол подъема гл. стрелы 87°

Main boom angle 87°, 85°, 75°, 65°, 55° and 45°, capacities for intermediate boom positions are calculated by the crane control system IC-1 ·  
 Hauptauslegerwinkel 87°, 85°, 75°, 65°, 55° und 45°, Traglasten für Zwischenstellungen des Hauptauslegers werden von der Kransteuerung  
 IC-1 berechnet · Jarret de flèche principale 87°, 85°, 75°, 65°, 55° et 45°, le système de commande de la grue IC-1 calcule les charges pour les  
 positions intermédiaires de la flèche · Inclinazione braccio base 87°, 85°, 75°, 65°, 55° e 45°, capacità per posizioni intermedie del braccio sono  
 calcolate dal sistema di controllo della gru IC-1 · Ângulo de pluma principal 87°, 85°, 75°, 65°, 55° y 45° las capacidades para posiciones de pluma  
 intermedias son calculadas por el sistema de control de grúa IC-1 · Ângulos da lança principal 87°, 85°, 75°, 65°, 55° e 45°; as capacidades para  
 posições da lança intermediária são calculadas pelo sistema de controle da grua IC-1 · Грузоподъемность при углах подъема главной стрелы  
 87°, 85°, 75°, 65°, 55° и 45°, грузоподъемность в промежуточных положениях стрелы рассчитывается системой управления краном IC-1



170-250 t + 0-80 t 15-24 m 9,60 m 9.8 m/s 360° ISO								
60 m + 36 m								
SWSL							SFSL	
0 t		80 t - 450 t						
	87°/85°	87°/85°	75°	65°	55°	45°		
m	t	t	t	t	t	t	t	t
16	297,0*	412,0*	-	-	-	-	-	-
18	267,0*	402,0*	-	-	-	-	-	-
19	255,0*	427,0	-	-	-	-	-	-
20	243,0*	427,0	-	-	-	-	-	396,0
22	222,0*	419,0	-	-	-	-	-	396,0
24	204,0*	410,0	-	-	-	-	-	396,0
26	189,5*	400,0	-	-	-	-	-	396,0
28	175,0*	383,0	-	-	-	-	-	396,0
30	160,0*	370,0	-	-	-	-	-	392,0
34	136,0*	309,0	-	-	-	-	-	386,0
36	126,0*	285,0	366,0	-	-	-	-	362,0
38	117,5*	264,0	346,0	-	-	-	-	338,0
40	109,5*	246,0	326,0	-	-	-	-	319,0
42	98,2	230,0	309,0	-	-	-	-	300,0
46	-	-	278,0	-	-	-	-	268,0
50	-	-	250,0	-	-	-	-	241,0
53	-	-	-	226,0	-	-	-	223,7
54	-	-	-	221,0	-	-	-	218,0
58	-	-	-	204,0	-	-	-	198,0
62	-	-	-	189,0	-	-	-	181,0
66	-	-	-	-	164,5	-	-	164,0
70	-	-	-	-	153,5	-	-	145,0
74	-	-	-	-	-	-	-	128,0
78	-	-	-	-	-	-	-	114,0
82	-	-	-	-	-	-	-	103,0
86	-	-	-	-	-	-	-	88,5
90	-	-	-	-	-	-	-	76,5

60 m + 60 m								
SWSL							SFSL	
0 t		80 t - 450 t						
	87°/85°	87°/85°	75°	65°	55°	45°		
m	t	t	t	t	t	t	t	t
22	196,5*	248,0*	-	-	-	-	-	-
24	181,5*	247,0*	-	-	-	-	-	-
26	168,0*	254,0	-	-	-	-	-	-
28	156,5*	254,0	-	-	-	-	-	244,0
30	146,0*	254,0	-	-	-	-	-	244,0
34	129,0*	250,0	-	-	-	-	-	244,0
38	114,5*	243,0	-	-	-	-	-	244,0
42	101,5*	236,0	-	-	-	-	-	244,0
46	89,0*	221,0	250,0	-	-	-	-	242,0
50	78,7*	196,0	248,0	-	-	-	-	234,0
54	70,0*	175,5	231,0	-	-	-	-	224,0
58	62,5*	158,0	211,0	-	-	-	-	204,0
62	56,1*	143,0	188,5	-	-	-	-	186,0
66	47,3	128,0	169,0	173,0	-	-	-	171,0
70	-	-	152,5	161,0	-	-	-	157,0
74	-	-	138,5	150,5	-	-	-	145,0
78	-	-	-	141,5	-	-	-	134,0
82	-	-	-	133,0	120,5	-	-	123,0
86	-	-	-	125,0	113,0	-	-	110,0
90	-	-	-	-	106,0	-	-	99,0
94	-	-	-	-	100,0	-	-	88,0
98	-	-	-	-	-	81,9	-	80,5
102	-	-	-	-	-	77,6	-	72,0
106	-	-	-	-	-	-	-	62,5
110	-	-	-	-	-	-	-	53,0

60 m + 48 m								
m	t	t	t	t	t	t	t	t
19	239,0*	320,0*	-	-	-	-	-	-
20	228,0*	318,0*	-	-	-	-	-	-
22	209,0*	331,0	-	-	-	-	-	-
24	192,5*	329,0	-	-	-	-	-	310,0
26	178,5*	327,0	-	-	-	-	-	310,0
28	166,0*	323,0	-	-	-	-	-	310,0
30	155,0*	317,0	-	-	-	-	-	310,0
34	133,5*	304,0	-	-	-	-	-	310,0
38	115,0*	283,0	-	-	-	-	-	307,0
41	104,0*	254,5	315,0	-	-	-	-	302,5
42	100,5*	246,0	306,0	-	-	-	-	302,0
46	88,5*	217,0	276,0	-	-	-	-	270,0
50	78,4*	192,5	250,0	-	-	-	-	243,0
54	66,3	171,5	229,0	-	-	-	-	220,0
58	-	-	207,0	201,0	-	-	-	200,0
62	-	-	185,0	186,0	-	-	-	183,0
66	-	-	-	173,0	-	-	-	167,0
70	-	-	-	161,0	-	-	-	154,0
74	-	-	-	151,0	138,5	-	-	140,0
78	-	-	-	-	130,0	-	-	125,0
82	-	-	-	-	122,0	-	-	111,0
86	-	-	-	-	-	98,8	-	99,0
90	-	-	-	-	-	93,4	-	91,0
94	-	-	-	-	-	-	-	79,5
98	-	-	-	-	-	-	-	68,0

60 m + 72 m								
m	t	t	t	t	t	t	t	t
24	170,0*	193,0*	-	-	-	-	-	-
26	157,5*	192,0*	-	-	-	-	-	-
28	146,5*	195,5	-	-	-	-	-	-
30	137,0*	195,5	-	-	-	-	-	-
34	120,5*	193,5	-	-	-	-	-	188,0
38	107,0*	190,5	-	-	-	-	-	188,0
42	95,4*	187,0	-	-	-	-	-	188,0
46	83,5*	183,0	-	-	-	-	-	188,0
50	73,6*	179,0	-	-	-	-	-	188,0
54	65,3*	171,5	186,0	-	-	-	-	186,0
58	58,1*	154,5	185,5	-	-	-	-	180,0
62	51,9*	140,0	184,5	-	-	-	-	175,0
66	46,4*	127,5	165,5	-	-	-	-	171,0
70	41,6*	116,5	149,5	-	-	-	-	157,0
74	37,3*	106,5	135,5	145,0	-	-	-	145,0
78	-	-	123,5	136,0	-	-	-	134,0
82	-	-	113,0	127,5	-	-	-	124,0
86	-	-	103,5	120,5	-	-	-	115,0
90	-	-	-	113,5	100,5	-	-	104,0
94	-	-	-	107,5	94,7	-	-	94,0
98	-	-	-	100,0	89,2	-	-	84,0
102	-	-	-	-	84,2	-	-	75,0
106	-	-	-	-	79,6	68,0	-	68,5
110	-	-	-	-	-	64,1	-	62,0
114	-	-	-	-	-	60,5	-	54,0
118	-	-	-	-	-	-	-	46,2
122	-	-	-	-	-	-	-	40,6

0t 80t 160t 240t 320t 400t 450t

For explanations see page 83 · Bemerkungen siehe Seite 83 · Pour plus de détails, voir page 83 · Per spiegazioni vedere a pagina 83 · Véase p. 83 para más información · Para explicações, ver página 83 · Объяснения см. на стр. 83

170-250 t + 0-80 t 15-24 m 9,60 m 9.8 m/s 360° ISO									
60 m + 84 m					60 m + 96 m				
SWSL					SFSL				
0 t					80 t - 450 t				
87°/85°					87°/85°				
75°					65°				
55°					45°				
m	t	t	t	t	t	t	t	t	t
28	138,5*	148,5*	-	-	-	-	-	-	-
30	129,5*	147,5*	-	-	-	-	-	-	-
32	121,5*	149,0	-	-	-	-	-	-	-
34	113,5*	149,0	-	-	-	-	-	-	-
38	100,5*	147,5	-	-	-	-	-	-	144,0
42	90,1*	145,5	-	-	-	-	-	-	144,0
46	81,0*	143,5	-	-	-	-	-	-	144,0
50	71,6*	141,0	-	-	-	-	-	-	144,0
54	63,2*	138,5	-	-	-	-	-	-	144,0
58	56,0*	136,5	140,0	-	-	-	-	-	143,0
62	49,8*	134,0	139,5	-	-	-	-	-	140,0
66	44,4*	127,0	139,5	-	-	-	-	-	138,0
70	39,6*	116,0	139,0	-	-	-	-	-	135,0
74	35,3*	106,5	135,0	-	-	-	-	-	133,0
78	31,5*	97,9	123,0	124,0	-	-	-	-	131,0
82	28,1*	90,2	112,5	124,0	-	-	-	-	125,0
86	24,9*	83,2	103,5	118,0	-	-	-	-	116,0
90	-	-	95,4	111,5	-	-	-	-	107,0
94	-	-	88,0	105,5	-	-	-	-	99,5
98	-	-	81,2	99,7	86,0	-	-	-	90,5
102	-	-	-	92,0	81,0	-	-	-	81,5
106	-	-	-	84,9	76,5	-	-	-	73,0
110	-	-	-	-	72,2	-	-	-	65,0
114	-	-	-	-	68,3	-	-	-	59,5
118	-	-	-	-	64,6	53,9	-	-	54,5
122	-	-	-	-	-	50,8	-	-	47,6
126	-	-	-	-	-	47,9	-	-	40,8
130	-	-	-	-	-	-	-	-	34,2
134	-	-	-	-	-	-	-	-	30,8

170-250 t + 0-80 t 15-24 m 9,60 m 9.8 m/s 360° ISO									
60 m + 96 m					60 m + 84 m				
SWSL					SFSL				
0 t					80 t - 450 t				
87°/85°					87°/85°				
75°					65°				
55°					45°				
m	t	t	t	t	t	t	t	t	t
30	107,5*	112,5*	-	-	-	-	-	-	-
34	106,0*	111,0*	-	-	-	-	-	-	-
36	100,4*	112,0	-	-	-	-	-	-	-
38	94,7*	111,5	-	-	-	-	-	-	-
42	84,4*	110,0	-	-	-	-	-	-	108,0
46	75,6*	108,5	-	-	-	-	-	-	108,0
50	68,0*	106,5	-	-	-	-	-	-	108,0
54	61,0*	105,0	-	-	-	-	-	-	107,0
58	53,8*	103,0	-	-	-	-	-	-	106,0
62	47,5*	101,0	101,5	-	-	-	-	-	105,0
66	42,1*	99,0	101,5	-	-	-	-	-	103,0
70	37,3*	97,0	101,5	-	-	-	-	-	101,0
74	33,0*	94,6	101,5	-	-	-	-	-	100,0
78	29,2*	91,5	100,5	-	-	-	-	-	98,0
82	25,8*	88,3	99,7	-	-	-	-	-	96,5
86	22,6*	82,2	98,5	88,7	-	-	-	-	94,5
90	19,8*	76,0	94,1	88,7	-	-	-	-	93,0
94	17,2*	70,3	86,8	88,7	-	-	-	-	91,0
98	14,8*	65,0	80,2	88,7	-	-	-	-	89,0
102	-	-	74,2	88,7	-	-	-	-	86,0
106	-	-	68,7	83,7	-	-	-	-	78,0
110	-	-	63,5	77,5	69,0	-	-	-	70,5
114	-	-	-	71,7	65,1	-	-	-	63,0
118	-	-	-	66,4	61,4	-	-	-	56,0
122	-	-	-	-	58,0	-	-	-	51,0
126	-	-	-	-	54,8	44,5	-	-	47,0
130	-	-	-	-	51,8	41,8	-	-	41,1
134	-	-	-	-	-	39,3	-	-	35,1
138	-	-	-	-	-	37,0	-	-	29,3
142	-	-	-	-	-	-	-	-	25,8
146	-	-	-	-	-	-	-	-	20,8

	0t	80t	160t	240t	320t	400t	450t
--	----	-----	------	------	------	------	------

\* Main boom angle 87° · Hauptauslegerwinkel 87° · Jarret de flèche principale 87° · Inclinazione braccio base 87° · Ângulo de pluma principal 87° · Ângulo da lança principal 87° · Угол подъема гл. стрелы 87°

Main boom angle 87°, 85°, 75°, 65°, 55° and 45°, capacities for intermediate boom positions are calculated by the crane control system IC-1 · Hauptauslegerwinkel 87°, 85°, 75°, 65°, 55° und 45°, Traglasten für Zwischenstellungen des Hauptauslegers werden von der Kransteuerung IC-1 berechnet · Jarret de flèche principale 87°, 85°, 75°, 65°, 55° et 45°, le système de commande de la grue IC-1 calcule les charges pour les positions intermédiaires de la flèche · Inclinazione braccio base 87°, 85°, 75°, 65°, 55° e 45°, capacità per posizioni intermedie del braccio sono calcolate dal sistema di controllo della gru IC-1 · Ângulo de pluma principal 87°, 85°, 75°, 65°, 55° y 45° las capacidades para posiciones de pluma intermedias son calculadas por el sistema de control de grúa IC-1 · Ângulos da lança principal 87°, 85°, 75°, 65°, 55° e 45°; as capacidades para posições da lança intermediária são calculadas pelo sistema de controle da grua IC-1 · Грузоподъемность при углах подъема главной стрелы 87°, 85°, 75°, 65°, 55° и 45°, грузоподъемность в промежуточных положениях стрелы рассчитывается системой управления краном IC-1

170-250 t + 0-80 t 15-24 m 9,60 m 9.8 m/s 360° ISO							
60 m + 108 m							
SWSL				SFSL			
0 t		80 t - 450 t					
87°/85°		87°/85°	75°	65°	55°	45°	
m	t	t	t	t	t	t	t
32	79,8*	84,4*	-	-	-	-	-
34	79,8*	84,1*	-	-	-	-	-
38	79,3	83,2	-	-	-	-	-
42	77,6*	82,4	-	-	-	-	-
46	70,5*	81,2	-	-	-	-	80,5
50	63,2*	80,0	-	-	-	-	80,0
54	56,8*	78,8	-	-	-	-	79,5
58	51,2*	77,5	-	-	-	-	78,5
62	45,5*	76,1	-	-	-	-	77,5
66	40,0*	74,7	73,4	-	-	-	76,0
70	35,2*	73,4	73,3	-	-	-	75,0
74	30,9*	72,0	73,1	-	-	-	73,5
78	27,0*	70,7	72,9	-	-	-	72,5
82	23,6*	68,7	72,6	-	-	-	71,0
86	20,5*	66,0	72,1	-	-	-	69,5
90	17,6*	63,1	71,5	-	-	-	68,5
94	15,0*	60,3	71,0	62,6	-	-	67,0
98	12,6*	57,4	70,2	62,6	-	-	65,5
102	10,4*	54,5	68,9	62,6	-	-	64,0
106	8,4*	51,7	66,9	62,6	-	-	63,0
110	6,5*	48,8	62,5	62,6	-	-	61,5
114	-	-	57,9	62,6	-	-	59,0
118	-	-	53,6	62,6	54,4	-	56,5
122	-	-	49,5	60,5	54,3	-	54,0
126	-	-	-	56,0	51,9	-	48,3
130	-	-	-	51,9	48,9	-	43,4
134	-	-	-	-	46,1	-	39,8
138	-	-	-	-	43,4	33,8	34,9
142	-	-	-	-	41,1	31,5	29,6
146	-	-	-	-	-	29,4	24,5
150	-	-	-	-	-	27,4	20,1
154	-	-	-	-	-	-	17,0
158	-	-	-	-	-	-	12,1

66 m + 48 m							
SWSL				SFSL			
0 t		80 t - 450 t					
87°/85°		87°/85°	75°	65°	55°	45°	
m	t	t	t	t	t	t	t
19	230,0*	297,0*	-	-	-	-	-
20	220,0*	297,0*	-	-	-	-	-
22	202,0*	293,0*	-	-	-	-	-
24	186,5*	305,0	-	-	-	-	290,0
26	173,0*	303,0	-	-	-	-	290,0
28	161,0*	299,0	-	-	-	-	290,0
30	150,5*	294,0	-	-	-	-	290,0
34	132,5*	283,0	-	-	-	-	290,0
38	114,0*	272,0	-	-	-	-	283,0
42	99,5*	250,0	302,0	-	-	-	280,0
46	87,5*	220,0	273,0	-	-	-	268,0
50	77,5*	196,0	248,0	-	-	-	240,0
54	65,0	173,0	226,0	-	-	-	217,0
58	-	-	208,0	-	-	-	197,0
62	-	-	193,0	182,0	-	-	180,0
66	-	-	174,0	169,0	-	-	164,0
70	-	-	-	157,5	-	-	151,0
74	-	-	-	147,5	-	-	139,0
78	-	-	-	-	128,5	-	128,0
82	-	-	-	-	120,5	-	115,0
86	-	-	-	-	113,5	-	103,0
90	-	-	-	-	-	88,9	91,0
94	-	-	-	-	-	84,1	81,5
98	-	-	-	-	-	-	74,0
102	-	-	-	-	-	-	63,5
106	-	-	-	-	-	-	53,0

66 m + 60 m							
m	t	t	t	t	t	t	t
22	190,0*	233,0*	-	-	-	-	-
24	175,5*	232,0*	-	-	-	-	-
26	163,0*	238,0	-	-	-	-	-
28	151,5*	238,0	-	-	-	-	229,0
30	141,5*	237,0	-	-	-	-	229,0
34	125,0*	234,0	-	-	-	-	229,0
38	111,0*	228,0	-	-	-	-	229,0
42	100,0*	221,0	-	-	-	-	226,0
46	88,2*	214,0	-	-	-	-	224,0
48	82,8*	210,0	235,0	-	-	-	223,0
50	77,9*	202,0	233,0	-	-	-	222,0
54	69,3*	186,5	228,0	-	-	-	213,0
58	61,8*	168,5	210,0	-	-	-	201,0
62	55,4*	150,0	194,0	-	-	-	184,0
66	46,3	127,0	180,0	-	-	-	168,0
70	-	-	166,5	157,5	-	-	154,0
74	-	-	152,0	147,5	-	-	142,0
78	-	-	133,5	138,0	-	-	131,0
82	-	-	-	130,0	-	-	121,0
86	-	-	-	122,5	112,0	-	112,0
90	-	-	-	-	105,0	-	102,0
94	-	-	-	-	99,2	-	91,5
98	-	-	-	-	93,7	-	81,5
102	-	-	-	-	-	73,5	71,5
106	-	-	-	-	-	69,8	66,0
110	-	-	-	-	-	-	58,0
114	-	-	-	-	-	-	49,3
118	-	-	-	-	-	-	41,9

66 m + 36 m							
m	t	t	t	t	t	t	t
16	286,0*	379,0*	-	-	-	-	-
18	258,0*	374,0*	-	-	-	-	-
20	234,0*	389,0	-	-	-	-	368,0
22	215,0*	385,0	-	-	-	-	368,0
24	198,0*	378,0	-	-	-	-	368,0
26	183,5*	369,0	-	-	-	-	368,0
28	171,0*	360,0	-	-	-	-	363,0
30	159,0*	351,0	-	-	-	-	363,0
34	135,0*	316,0	-	-	-	-	356,0
38	116,5*	269,0	341,0	-	-	-	335,0
40	108,5*	250,0	323,0	-	-	-	316,0
42	96,6	233,0	305,0	-	-	-	297,0
46	-	-	275,0	-	-	-	265,0
50	-	-	250,0	-	-	-	238,0
54	-	-	229,0	217,0	-	-	215,0
58	-	-	-	200,0	-	-	195,0
62	-	-	-	185,0	-	-	178,0
66	-	-	-	-	-	-	162,0
70	-	-	-	-	151,0	-	149,0
74	-	-	-	-	141,5	-	134,0
78	-	-	-	-	-	-	118,0
82	-	-	-	-	-	-	104,0
86	-	-	-	-	-	-	94,5
90	-	-	-	-	-	-	82,5
94	-	-	-	-	-	-	69,5

0 t 80 t 160 t 240 t 320 t 400 t 450 t							
--	--	--	--	--	--	--	--

See page 85 · Siehe Seite 85 · Voir page 85 · Vedere a pagina 85 · Véase página 85 · Ver página 85 · см. на стр. 85

170-250 t + 0-80 t 15-24 m 9,60 m 9.8 m/s 360° ISO							
66 m + 72 m							
SWSL				SFSL			
0 t		80 t - 450 t					
87°/85°		87°/85°	75°	65°	55°	45°	
m	t	t	t	t	t	t	t
24	164,0*	182,5*	-	-	-	-	-
26	152,0*	182,0*	-	-	-	-	-
28	141,5*	180,5*	-	-	-	-	-
30	132,5*	184,5*	-	-	-	-	-
34	116,5*	182,5*	-	-	-	-	178,0
38	103,5*	180,0*	-	-	-	-	178,0
42	92,8*	177,0*	-	-	-	-	178,0
46	82,7*	173,5*	-	-	-	-	178,0
50	72,9*	169,5*	-	-	-	-	178,0
54	64,6*	166,0*	177,0	-	-	-	177,0
58	57,4*	161,0*	176,5	-	-	-	171,0
62	51,3*	151,0*	175,5	-	-	-	167,0
66	45,8*	137,5*	174,0	-	-	-	163,0
70	41,1*	124,0*	162,0	-	-	-	155,0
74	36,8*	109,0*	149,5	141,5	-	-	143,0
78	29,9	93,0	136,5	132,5	-	-	131,0
82	-	-	125,0	124,5	-	-	121,0
86	-	-	114,5	117,5	-	-	112,0
90	-	-	-	111,0	-	-	104,0
94	-	-	-	105,0	93,5	-	96,5
98	-	-	-	99,6	88,1	-	86,5
102	-	-	-	-	83,1	-	77,5
106	-	-	-	-	78,5	-	69,0
110	-	-	-	-	74,2	61,5	61,0
114	-	-	-	-	-	58,4	56,0
118	-	-	-	-	-	55,6	49,9
122	-	-	-	-	-	-	42,5
126	-	-	-	-	-	-	35,0
130	-	-	-	-	-	-	30,7

66 m + 96 m							
SWSL				SFSL			
0 t		80 t - 450 t					
87°/85°		87°/85°	75°	65°	55°	45°	
m	t	t	t	t	t	t	t
30	103,0*	107,0*	-	-	-	-	-
34	101,0*	106,0*	-	-	-	-	-
36	96,3*	106,5*	-	-	-	-	-
38	91,5*	106,5*	-	-	-	-	-
42	81,5*	105,0*	-	-	-	-	104,0
46	73,0*	103,5*	-	-	-	-	103,0
50	65,7*	102,0*	-	-	-	-	103,0
54	59,4*	100,5*	-	-	-	-	103,0
58	53,1*	98,8*	-	-	-	-	102,0
62	46,9*	96,9*	97,8	-	-	-	101,0
66	41,5*	95,1*	97,8	-	-	-	100,0
70	36,7*	93,2*	97,8	-	-	-	98,0
74	32,5*	91,1*	97,7	-	-	-	96,5
78	28,7*	88,7*	97,2	-	-	-	95,0
82	25,3*	86,1*	96,5	-	-	-	93,5
86	22,2*	83,5*	95,4	-	-	-	91,5
90	19,4*	81,0*	94,5	85,1	-	-	90,0
94	16,8*	74,5*	93,5	85,1	-	-	88,5
98	14,4*	65,9*	88,9	85,0	-	-	86,5
102	-	-	82,4	85,0	-	-	84,5
106	-	-	76,4	85,0	-	-	78,0
110	-	-	70,4	81,1	67,8	-	71,5
114	-	-	-	77,1	63,9	-	64,5
118	-	-	-	73,4	60,3	-	58,0
122	-	-	-	69,9	56,9	-	51,5
126	-	-	-	-	53,7	-	45,5
130	-	-	-	-	50,8	40,2	40,7
134	-	-	-	-	-	37,7	37,1
138	-	-	-	-	-	35,4	31,6
142	-	-	-	-	-	33,2	26,1
146	-	-	-	-	-	-	20,6
150	-	-	-	-	-	-	16,7

66 m + 84 m							
m	t	t	t	t	t	t	t
28	134,0*	141,0*	-	-	-	-	-
30	125,0*	140,0*	-	-	-	-	-
32	117,5*	141,5*	-	-	-	-	-
34	110,0*	141,5*	-	-	-	-	-
38	97,6*	140,0*	-	-	-	-	137,0
42	87,2*	138,5*	-	-	-	-	137,0
46	78,4*	136,5*	-	-	-	-	137,0
50	70,8*	134,5*	-	-	-	-	137,0
54	62,5*	132,0*	-	-	-	-	137,0
58	55,4*	130,0*	133,5	-	-	-	137,0
62	49,2*	127,5*	133,5	-	-	-	135,0
66	43,8*	125,5*	133,5	-	-	-	132,0
70	39,0*	123,5*	133,0	-	-	-	129,0
74	34,8*	115,0*	132,5	-	-	-	127,0
78	31,0*	105,5*	132,0	-	-	-	125,0
82	27,6*	95,8*	124,0	118,5	-	-	122,0
86	24,5*	84,7*	114,0	115,0	-	-	113,0
90	-	-	105,0	108,5	-	-	105,0
94	-	-	97,3	102,5	-	-	97,5
98	-	-	89,7	97,4	-	-	90,5
102	-	-	-	92,3	79,8	-	83,5
106	-	-	-	87,7	75,3	-	75,0
110	-	-	-	83,4	71,1	-	67,5
114	-	-	-	-	67,2	-	60,0
118	-	-	-	-	63,5	-	53,0
122	-	-	-	-	60,1	49,1	48,1
126	-	-	-	-	-	46,3	43,5
130	-	-	-	-	-	43,7	37,1
134	-	-	-	-	-	-	30,8
138	-	-	-	-	-	-	25,8

0 t 80 t 160 t 240 t 320 t 400 t 450 t

\* Main boom angle 87° · Hauptauslegerwinkel 87° · Jarret de flèche principale 87° · Inclinazione braccio base 87° · Ángulo de pluma principal 87° · Ángulo da lança principal 87° · Угол подъема гл. стрелы 87°

Main boom angle 87°, 85°, 75°, 65°, 55° and 45°, capacities for intermediate boom positions are calculated by the crane control system IC-1

Hauptauslegerwinkel 87°, 85°, 75°, 65°, 55° und 45°, Traglasten für Zwischenstellungen des Hauptauslegers werden von der Kransteuerung IC-1 berechnet

Jarret de flèche principale 87°, 85°, 75°, 65°, 55° et 45°, le système de commande de la grue IC-1 calcule les charges pour les positions intermédiaires de la flèche

Inclinazione braccio base 87°, 85°, 75°, 65°, 55° e 45°, capacità per posizioni intermedie del braccio sono calcolate dal sistema di controllo della grua IC-1

Ángulo de pluma principal 87°, 85°, 75°, 65°, 55° y 45° las capacidades para posiciones de pluma intermedias son calculadas por el sistema de control de grúa IC-1

Ángulos da lança principal 87°, 85°, 75°, 65°, 55° e 45°, as capacidades para posições da lança intermediária são calculadas pelo sistema de controle da grua IC-1

Грузоподъемность при углах подъема главной стрелы 87°, 85°, 75°, 65°, 55° и 45°, грузоподъемность в промежуточных положениях стрелы рассчитывается системой управления краном IC-1

170-250 t + 0-80 t 15-24 m 9,60 m 9.8 m/s 360° ISO

66 m + 108 m		SWSL						SFSL
		80 t - 450 t						
		87°/85°	87°/85°	75°	65°	55°	45°	
m	t	t	t	t	t	t	t	
32	76,7*	80,2*	-	-	-	-	-	
34	76,7*	80,2*	-	-	-	-	-	
38	76,2*	79,3	-	-	-	-	-	
42	74,5*	78,8	-	-	-	-	-	
46	67,9*	77,9	-	-	-	-	77,0	
50	60,8*	76,8	-	-	-	-	76,5	
54	54,7*	75,8	-	-	-	-	76,0	
58	49,3*	74,6	-	-	-	-	75,5	
62	44,4*	73,3	-	-	-	-	74,5	
66	39,5*	72,0	-	-	-	-	73,5	
70	34,6*	70,7	70,3	-	-	-	72,5	
74	30,4*	69,5	70,3	-	-	-	71,5	
78	26,6*	68,2	70,2	-	-	-	70,5	
82	23,1*	66,5	70,1	-	-	-	69,0	
86	20,0*	64,2	69,8	-	-	-	67,5	
90	17,2*	61,7	69,3	-	-	-	66,5	
94	14,6*	59,3	68,9	-	-	-	65,0	
98	12,2*	56,8	68,2	59,9	-	-	64,0	
102	10,1*	54,3	67,4	59,9	-	-	62,5	
106	8,0*	51,9	66,0	59,9	-	-	61,5	
110	6,1*	49,4	64,4	59,9	-	-	60,0	
114	-	-	62,7	59,9	-	-	58,0	
118	-	-	60,2	59,9	-	-	56,0	
122	-	-	55,3	59,9	51,9	-	53,5	
126	-	-	-	59,9	50,7	-	49,6	
130	-	-	-	59,4	47,8	-	43,9	
134	-	-	-	55,2	45,0	-	38,4	
138	-	-	-	-	42,4	-	34,0	
142	-	-	-	-	-	29,9	30,7	
146	-	-	-	-	-	27,9	26,2	
150	-	-	-	-	-	25,9	21,4	
154	-	-	-	-	-	24,1	16,5	
158	-	-	-	-	-	-	11,7	
162	-	-	-	-	-	-	8,7	

\* Main boom angle 87° · Hauptauslegerwinkel 87° · Jarret de flèche principale 87° · Inclinazione braccio base 87° · Ángulo de pluma principal 87° · Ângulo da lança principal 87° · Угол подъема гл. стрелы 87°

Main boom angle 87°, 85°, 75°, 65°, 55° and 45°, capacities for intermediate boom positions are calculated by the crane control system IC-1

Hauptauslegerwinkel 87°, 85°, 75°, 65°, 55° und 45°, Traglasten für Zwischenstellungen des Hauptauslegers werden von der Kransteuerung IC-1 berechnet

Jarret de flèche principale 87°, 85°, 75°, 65°, 55° et 45°, le système de commande de la grue IC-1 calcule les charges pour les positions intermédiaires de la flèche

Inclinazione braccio base 87°, 85°, 75°, 65°, 55° e 45°, capacità per posizioni intermedie del braccio sono calcolate dal sistema di controllo della gru IC-1

Ángulo de pluma principal 87°, 85°, 75°, 65°, 55° y 45° las capacidades para posiciones de pluma intermedias son calculadas por el sistema de control de grúa IC-1

Ângulos da lança principal 87°, 85°, 75°, 65°, 55° e 45°, as capacidades para posições da lança intermediária são calculadas pelo sistema de controle da grua IC-1

Грузоподъемность при углах подъема главной стрелы 87°, 85°, 75°, 65°, 55° и 45°, грузоподъемность в промежуточных положениях стрелы рассчитывается системой управления краном IC-1

72 m + 36 m		SWSL						SFSL
		80 t - 450 t						
		87°/85°	87°/85°	75°	65°	55°	45°	
m	t	t	t	t	t	t	t	
16	274,0*	346,0*	-	-	-	-	-	
18	248,0*	343,0*	-	-	-	-	-	
20	226,0*	355,0	-	-	-	-	336,0	
22	207,0*	353,0	-	-	-	-	336,0	
24	191,5*	347,0	-	-	-	-	336,0	
26	177,5*	339,0	-	-	-	-	336,0	
28	165,5*	331,0	-	-	-	-	336,0	
30	155,0*	323,0	-	-	-	-	331,0	
34	133,5*	307,0	-	-	-	-	327,0	
38	115,0*	274,0	-	-	-	-	324,0	
40	107,0*	254,0	317,0	-	-	-	308,5	
42	94,7	237,0	301,0	-	-	-	293,0	
44	88,5	222,0	286,0	-	-	-	277,0	
46	-	-	271,0	-	-	-	261,0	
50	-	-	247,0	-	-	-	234,0	
54	-	-	226,0	-	-	-	211,0	
58	-	-	-	195,5	-	-	191,0	
62	-	-	-	180,5	-	-	174,0	
66	-	-	-	168,0	-	-	159,0	
70	-	-	-	-	-	-	145,0	
74	-	-	-	-	136,5	-	133,0	
78	-	-	-	-	128,0	-	121,0	
82	-	-	-	-	-	-	107,0	
86	-	-	-	-	-	-	94,5	
90	-	-	-	-	-	-	83,0	
94	-	-	-	-	-	-	75,5	
98	-	-	-	-	-	-	63,5	

72 m + 48 m		SWSL						SFSL
		80 t - 450 t						
		87°/85°	87°/85°	75°	65°	55°	45°	
m	t	t	t	t	t	t	t	
19	222,0*	274,0*	-	-	-	-	-	
20	212,0*	274,0*	-	-	-	-	-	
22	195,0*	270,0*	-	-	-	-	-	
24	180,0*	281,0	-	-	-	-	266,0	
26	167,0*	279,0	-	-	-	-	266,0	
28	156,0*	276,0	-	-	-	-	266,0	
30	146,0*	271,0	-	-	-	-	266,0	
34	129,0*	262,0	-	-	-	-	266,0	
38	112,5*	251,0	-	-	-	-	262,0	
42	98,3*	241,0	-	-	-	-	259,0	
44	92,0*	230,0	279,0	-	-	-	255,0	
46	86,3*	223,0	269,0	-	-	-	253,0	
50	76,4*	198,5	244,0	-	-	-	237,0	
54	63,4	178,0	223,0	-	-	-	214,0	
58	-	-	205,0	-	-	-	194,0	
62	-	-	190,0	-	-	-	177,0	
66	-	-	176,5	165,0	-	-	161,0	
70	-	-	-	153,5	-	-	147,0	
74	-	-	-	144,0	-	-	135,0	
78	-	-	-	135,0	-	-	124,0	
82	-	-	-	-	117,0	-	115,0	
86	-	-	-	-	110,5	-	104,0	
90	-	-	-	-	104,0	-	93,0	
94	-	-	-	-	-	-	82,5	
98	-	-	-	-	-	-	72,0	
102	-	-	-	-	-	-	65,5	
106	-	-	-	-	-	-	57,5	
110	-	-	-	-	-	-	47,9	

0 t 80 t 160 t 240 t 320 t 400 t 450 t

170-250 t + 0-80 t 15-24 m 9,60 m 9.8 m/s 360° ISO								
72 m + 60 m								
SWSL					SFSL			
0 t		80 t - 450 t						
87°/85°		87°/85°	75°	65°	55°	45°		
m	t	t	t	t	t	t	t	
22	183,0*	217,0*	-	-	-	-	-	
24	169,5*	216,0*	-	-	-	-	-	
26	157,0*	221,0	-	-	-	-	-	
28	146,5*	221,0	-	-	-	-	212,0	
30	137,0*	220,0	-	-	-	-	212,0	
34	121,0*	217,0	-	-	-	-	212,0	
38	108,0*	212,0	-	-	-	-	212,0	
42	97,0*	205,0	-	-	-	-	212,0	
46	87,2*	199,0	-	-	-	-	209,0	
50	77,0*	192,5	220,0	-	-	-	207,0	
54	68,4*	181,5	217,0	-	-	-	199,0	
58	61,0*	170,5	207,0	-	-	-	193,0	
62	54,6*	153,5	191,0	-	-	-	181,0	
66	45,1	131,0	177,5	-	-	-	165,0	
70	-	-	165,0	153,0	-	-	151,0	
74	-	-	154,5	143,0	-	-	139,0	
78	-	-	143,0	134,5	-	-	128,0	
82	-	-	-	126,5	-	-	118,0	
86	-	-	-	119,0	-	-	109,0	
90	-	-	-	112,5	102,0	-	100,0	
94	-	-	-	-	96,5	-	93,0	
98	-	-	-	-	91,0	-	83,0	
102	-	-	-	-	86,0	-	73,5	
106	-	-	-	-	-	64,5	64,5	
110	-	-	-	-	-	61,3	57,5	
114	-	-	-	-	-	-	52,0	
118	-	-	-	-	-	-	44,2	
122	-	-	-	-	-	-	36,0	

72 m + 84 m								
SWSL					SFSL			
0 t		80 t - 450 t						
87°/85°		87°/85°	75°	65°	55°	45°		
m	t	t	t	t	t	t	t	
28	126,0*	132,0*	-	-	-	-	-	
30	120,5*	131,5*	-	-	-	-	-	
34	106,0*	133,0	-	-	-	-	-	
38	94,3*	131,5	-	-	-	-	129,0	
42	84,2*	130,0	-	-	-	-	129,0	
46	75,7*	128,5	-	-	-	-	129,0	
50	68,3*	126,5	-	-	-	-	129,0	
54	61,7*	124,0	-	-	-	-	129,0	
58	54,6*	122,0	-	-	-	-	129,0	
62	48,5*	120,0	125,5	-	-	-	129,0	
66	43,1*	117,5	125,5	-	-	-	124,0	
70	38,4*	115,5	125,0	-	-	-	121,0	
74	34,2*	113,5	124,5	-	-	-	119,0	
78	30,4*	107,5	124,0	-	-	-	117,0	
82	27,0*	97,7	123,5	-	-	-	114,0	
86	23,9*	86,6	118,5	111,5	-	-	110,0	
90	18,0	74,7	109,0	105,5	-	-	102,0	
94	-	-	100,5	99,7	-	-	94,5	
98	-	-	93,2	94,4	-	-	87,5	
102	-	-	83,0	89,5	-	-	81,0	
106	-	-	-	85,0	72,6	-	75,0	
110	-	-	-	80,8	68,5	-	68,0	
114	-	-	-	76,9	64,7	-	60,5	
118	-	-	-	-	61,1	-	53,5	
122	-	-	-	-	57,8	-	47,3	
126	-	-	-	-	-	42,1	41,2	
130	-	-	-	-	-	40,0	37,3	
134	-	-	-	-	-	38,0	32,3	
138	-	-	-	-	-	-	26,4	
142	-	-	-	-	-	-	20,5	
146	-	-	-	-	-	-	15,7	

72 m + 72 m								
m	t	t	t	t	t	t	t	
26	147,0*	170,5*	-	-	-	-	-	
28	137,0*	169,5*	-	-	-	-	-	
30	128,0*	172,5	-	-	-	-	-	
34	112,5*	171,5	-	-	-	-	167,0	
38	100,0*	169,5	-	-	-	-	167,0	
42	89,8*	166,5	-	-	-	-	167,0	
46	80,9*	163,0	-	-	-	-	167,0	
50	72,0*	159,5	-	-	-	-	167,0	
54	63,7*	156,0	167,0	-	-	-	166,0	
58	56,7*	152,5	166,0	-	-	-	162,0	
62	50,5*	147,5	165,5	-	-	-	157,0	
66	45,1*	139,5	164,5	-	-	-	153,0	
70	40,4*	126,5	159,5	-	-	-	149,0	
74	36,1*	111,5	149,0	-	-	-	140,0	
78	28,9	95,9	140,0	129,0	-	-	129,0	
82	-	-	130,0	121,0	-	-	118,0	
86	-	-	119,0	114,0	-	-	109,0	
90	-	-	105,5	107,5	-	-	101,0	
94	-	-	-	102,0	-	-	93,5	
98	-	-	-	96,7	85,4	-	86,5	
102	-	-	-	91,7	80,5	-	78,5	
106	-	-	-	-	76,0	-	70,0	
110	-	-	-	-	71,8	-	62,5	
114	-	-	-	-	67,9	53,4	54,5	
118	-	-	-	-	-	50,7	48,5	
122	-	-	-	-	-	48,2	44,2	
126	-	-	-	-	-	-	37,5	
130	-	-	-	-	-	-	30,6	
134	-	-	-	-	-	-	24,6	

0 t 80 t 160 t 240 t 320 t 400 t 450 t

\* Main boom angle 87° · Hauptauslegerwinkel 87° · Jarret de flèche principale 87° · Inclinazione braccio base 87° · Ángulo de pluma principal 87° · Ángulo da lança principal 87° · Угол подъема гл. стрелы 87°

Main boom angle 87°, 85°, 75°, 65°, 55° and 45°, capacities for intermediate boom positions are calculated by the crane control system IC-1

Hauptauslegerwinkel 87°, 85°, 75°, 65°, 55° und 45°, Traglasten für Zwischenstellungen des Hauptauslegers werden von der Kransteuerung IC-1 berechnet

Jarret de flèche principale 87°, 85°, 75°, 65°, 55° et 45°, le système de commande de la grue IC-1 calcule les charges pour les positions intermédiaires de la flèche

Inclinazione braccio base 87°, 85°, 75°, 65°, 55° e 45°, capacità per posizioni intermedie del braccio sono calcolate dal sistema di controllo della gru IC-1

Ángulo de pluma principal 87°, 85°, 75°, 65°, 55° y 45° las capacidades para posiciones de pluma intermedias son calculadas por el sistema de control de grúa IC-1

Ángulos da lança principal 87°, 85°, 75°, 65°, 55° e 45°, as capacidades para posições da lança intermediária são calculadas pelo sistema de controle da grua IC-1

Грузоподъемность при углах подъема главной стрелы 87°, 85°, 75°, 65°, 55° и 45°, грузоподъемность в промежуточных положениях стрелы рассчитывается системой управления краном IC-1



170-250 t + 0-80 t 15-24 m 9,60 m 9.8 m/s 360° ISO										
72 m + 96 m					72 m + 108 m					
		SWSL					SFSL			
		0 t		80 t - 450 t						
		87°/85°	87°/85°	75°	65°	55°	45°			
m	t	t	t	t	t	t	t	t	t	
30	97,9*	101,5*	-	-	-	-	-	-	-	
34	96,1*	100,5*	-	-	-	-	-	-	-	
36	92,2*	101,0	-	-	-	-	-	-	-	
38	88,2*	101,0	-	-	-	-	-	-	-	
42	78,6*	100,0	-	-	-	-	-	98,5	-	
46	70,4*	98,9	-	-	-	-	-	98,5	-	
50	63,3*	97,6	-	-	-	-	-	98,5	-	
54	57,1*	96,0	-	-	-	-	-	98,5	-	
58	51,7*	94,2	-	-	-	-	-	97,5	-	
62	46,2*	92,4	-	-	-	-	-	97,0	-	
66	40,8*	90,7	93,2	-	-	-	-	96,0	-	
70	36,1*	88,9	93,2	-	-	-	-	94,5	-	
74	31,9*	87,0	93,2	-	-	-	-	92,5	-	
78	28,1*	85,1	93,1	-	-	-	-	91,0	-	
82	24,7*	83,1	92,5	-	-	-	-	89,5	-	
86	21,6*	81,2	91,9	-	-	-	-	88,0	-	
90	18,8*	79,2	90,9	80,9	-	-	-	87,0	-	
94	16,3*	75,9	90,2	80,9	-	-	-	85,0	-	
98	13,9*	67,4	89,4	80,7	-	-	-	83,5	-	
102	8,9	58,1	85,3	80,7	-	-	-	81,5	-	
106	-	-	79,1	80,7	-	-	-	75,5	-	
110	-	-	73,4	78,3	-	-	-	69,5	-	
114	-	-	65,2	74,5	61,3	-	-	64,5	-	
118	-	-	-	70,8	57,8	-	-	58,0	-	
122	-	-	-	67,5	54,5	-	-	51,5	-	
126	-	-	-	64,4	51,4	-	-	45,9	-	
130	-	-	-	-	48,5	-	-	40,1	-	
134	-	-	-	-	45,8	34,3	-	34,5	-	
138	-	-	-	-	-	32,4	-	30,9	-	
142	-	-	-	-	-	30,5	-	27,0	-	
146	-	-	-	-	-	28,6	-	21,8	-	
150	-	-	-	-	-	-	-	16,7	-	
154	-	-	-	-	-	-	-	11,4	-	
158	-	-	-	-	-	-	-	7,6	-	
34	72,9*	76,3*	-	-	-	-	-	-	-	
38	72,6*	75,2*	-	-	-	-	-	-	-	
40	71,7*	75,4	-	-	-	-	-	-	-	
42	70,8*	75,2	-	-	-	-	-	-	-	
46	65,3*	74,3	-	-	-	-	-	-	73,5	
50	58,4*	73,4	-	-	-	-	-	-	73,0	
54	52,4*	72,4	-	-	-	-	-	-	72,5	
58	47,2*	71,3	-	-	-	-	-	-	72,5	
62	42,5*	70,2	-	-	-	-	-	-	71,5	
66	38,3*	68,9	-	-	-	-	-	-	70,5	
70	34,0*	67,7	67,0	-	-	-	-	-	70,0	
74	29,8*	66,5	67,0	-	-	-	-	-	69,0	
78	26,0*	65,2	67,0	-	-	-	-	-	67,5	
82	22,6*	63,8	67,0	-	-	-	-	-	66,5	
86	19,5*	61,9	66,9	-	-	-	-	-	65,0	
90	16,7*	59,8	66,6	-	-	-	-	-	64,0	
94	14,1*	57,7	66,3	-	-	-	-	-	63,0	
98	11,8*	55,7	66,0	56,9	-	-	-	-	62,0	
102	9,6*	53,6	65,3	56,9	-	-	-	-	60,5	
106	7,6*	51,5	64,5	56,9	-	-	-	-	59,5	
110	5,7*	49,4	63,3	56,8	-	-	-	-	58,0	
114	-	-	62,0	56,8	-	-	-	-	57,0	
118	-	-	60,9	56,8	-	-	-	-	55,0	
122	-	-	57,9	56,7	49,0	-	-	-	52,5	
126	-	-	51,1	56,7	48,3	-	-	-	49,5	
130	-	-	-	56,7	45,4	-	-	-	43,9	
134	-	-	-	55,6	42,7	-	-	-	38,5	
138	-	-	-	53,1	40,2	-	-	-	33,4	
142	-	-	-	-	37,8	-	-	-	28,5	
146	-	-	-	-	35,5	25,2	-	-	26,0	
150	-	-	-	-	-	23,3	-	-	21,8	
154	-	-	-	-	-	21,6	-	-	17,2	
158	-	-	-	-	-	19,9	-	-	12,7	
162	-	-	-	-	-	-	-	-	8,1	

\* Main boom angle 87° · Hauptauslegerwinkel 87° · Jarret de flèche principale 87° · Inclinazione braccio base 87° · Ángulo de pluma principal 87° · Ângulo da lança principal 87° · Угол подъема гл. стрелы 87°

Main boom angle 87°, 85°, 75°, 65°, 55° and 45°, capacities for intermediate boom positions are calculated by the crane control system IC-1 · Hauptauslegerwinkel 87°, 85°, 75°, 65°, 55° und 45°, Traglasten für Zwischenstellungen des Hauptauslegers werden von der Kransteuerung IC-1 berechnet · Jarret de flèche principale 87°, 85°, 75°, 65°, 55° et 45°, le système de commande de la grue IC-1 calcule les charges pour les positions intermédiaires de la flèche · Inclinazione braccio base 87°, 85°, 75°, 65°, 55° e 45°, capacità per posizioni intermedie del braccio sono calcolate dal sistema di controllo della gru IC-1 · Ângulo de pluma principal 87°, 85°, 75°, 65°, 55° y 45° las capacidades para posiciones de pluma intermedias son calculadas por el sistema de control de grúa IC-1 · Ângulos da lança principal 87°, 85°, 75°, 65°, 55° e 45°, as capacidades para posições da lança intermediária são calculadas pelo sistema de controle da grua IC-1 · Грузоподъемность при углах подъема главной стрелы 87°, 85°, 75°, 65°, 55° и 45°, грузоподъемность в промежуточных положениях стрелы рассчитывается системой управления краном IC-1

170-250 t + 0-80 t 15-24 m 9,60 m 9.8 m/s 360° ISO								
78 m + 36 m								
SWSL								SFSL
0 t 80 t - 450 t								
	87°/85°	87°/85°	75°	65°	55°	45°		
m	t	t	t	t	t	t	t	t
17	251,0*	313,0*	-	-	-	-	-	-
18	239,0*	313,0*	-	-	-	-	-	-
20	218,0*	308,0*	-	-	-	-	-	-
22	200,0*	321,0	-	-	-	-	-	307,0
24	185,0*	317,0	-	-	-	-	-	307,0
26	172,0*	312,0	-	-	-	-	-	307,0
28	160,5*	305,0	-	-	-	-	-	307,0
30	150,0*	298,0	-	-	-	-	-	307,0
34	132,0*	284,0	-	-	-	-	-	303,0
38	113,5*	271,0	-	-	-	-	-	299,0
40	106,0*	259,0	312,0	-	-	-	-	293,0
42	92,8	241,0	296,0	-	-	-	-	290,0
44	86,7	225,0	282,0	-	-	-	-	274,0
46	-	-	268,0	-	-	-	-	258,0
50	-	-	243,0	-	-	-	-	231,0
54	-	-	222,0	-	-	-	-	208,0
58	-	-	205,0	190,5	-	-	-	188,0
62	-	-	-	176,5	-	-	-	171,0
66	-	-	-	164,0	-	-	-	156,0
70	-	-	-	153,0	-	-	-	142,0
74	-	-	-	-	-	-	-	130,0
78	-	-	-	-	123,5	-	-	119,0
82	-	-	-	-	116,0	-	-	109,0
86	-	-	-	-	-	-	-	97,0
90	-	-	-	-	-	-	-	85,0
94	-	-	-	-	-	-	-	74,0
98	-	-	-	-	-	-	-	66,5
102	-	-	-	-	-	-	-	57,5

170-250 t + 0-80 t 15-24 m 9,60 m 9.8 m/s 360° ISO								
78 m + 60 m								
SWSL								SFSL
0 t 80 t - 450 t								
	87°/85°	87°/85°	75°	65°	55°	45°		
m	t	t	t	t	t	t	t	t
22	176,5*	201,0*	-	-	-	-	-	-
24	163,5*	200,0*	-	-	-	-	-	-
26	152,0*	198,5*	-	-	-	-	-	-
28	141,5*	205,0	-	-	-	-	-	-
30	132,5*	204,0	-	-	-	-	-	196,0
34	117,0*	200,0	-	-	-	-	-	196,0
38	104,5*	196,0	-	-	-	-	-	196,0
42	94,0*	190,5	-	-	-	-	-	196,0
46	85,0*	184,5	-	-	-	-	-	195,0
50	76,1*	179,0	203,0	-	-	-	-	194,0
54	67,5*	173,5	201,0	-	-	-	-	188,0
58	60,2*	165,5	200,0	-	-	-	-	181,0
62	53,9*	156,5	188,5	-	-	-	-	175,0
66	43,9	134,5	174,5	-	-	-	-	162,0
70	-	-	163,0	-	-	-	-	149,0
74	-	-	152,0	138,5	-	-	-	136,0
78	-	-	142,5	130,0	-	-	-	125,0
82	-	-	-	122,5	-	-	-	115,0
86	-	-	-	116,0	-	-	-	106,0
90	-	-	-	109,5	-	-	-	98,0
94	-	-	-	103,5	92,5	-	-	90,0
98	-	-	-	-	87,8	-	-	83,0
102	-	-	-	-	82,9	-	-	74,5
106	-	-	-	-	78,4	-	-	66,0
110	-	-	-	-	-	57,5	-	58,0
114	-	-	-	-	-	54,3	-	50,0
118	-	-	-	-	-	-	-	45,4
122	-	-	-	-	-	-	-	39,0
126	-	-	-	-	-	-	-	31,5

78 m + 48 m								
m	t	t	t	t	t	t	t	t
19	214,0*	252,0*	-	-	-	-	-	-
20	204,0*	252,0*	-	-	-	-	-	-
22	188,0*	249,0*	-	-	-	-	-	-
24	174,0*	257,0	-	-	-	-	-	-
26	161,5*	256,0	-	-	-	-	-	245,0
28	151,0*	253,0	-	-	-	-	-	245,0
30	141,0*	250,0	-	-	-	-	-	245,0
34	125,0*	242,0	-	-	-	-	-	245,0
38	111,5*	233,0	-	-	-	-	-	245,0
42	97,1*	224,0	-	-	-	-	-	242,0
46	85,2*	215,0	255,0	-	-	-	-	238,0
50	75,4*	201,0	241,0	-	-	-	-	228,0
54	61,8	180,0	220,0	-	-	-	-	211,0
58	-	-	202,0	-	-	-	-	191,0
62	-	-	187,5	-	-	-	-	174,0
66	-	-	174,0	160,5	-	-	-	158,0
70	-	-	-	149,5	-	-	-	145,0
74	-	-	-	140,0	-	-	-	132,0
78	-	-	-	131,5	-	-	-	121,0
82	-	-	-	123,5	-	-	-	111,0
86	-	-	-	-	105,5	-	-	102,0
90	-	-	-	-	100,0	-	-	94,5
94	-	-	-	-	94,9	-	-	84,0
98	-	-	-	-	-	-	-	74,0
102	-	-	-	-	-	-	-	64,5
106	-	-	-	-	-	-	-	57,0
110	-	-	-	-	-	-	-	51,0
114	-	-	-	-	-	-	-	42,7

78 m + 72 m								
m	t	t	t	t	t	t	t	t
26	142,0*	159,5*	-	-	-	-	-	-
28	132,0*	158,5*	-	-	-	-	-	-
30	123,5*	161,5	-	-	-	-	-	-
34	109,0*	161,0	-	-	-	-	-	156,0
38	96,9*	159,0	-	-	-	-	-	156,0
42	86,8*	156,5	-	-	-	-	-	156,0
46	78,2*	153,5	-	-	-	-	-	156,0
50	70,8*	150,0	-	-	-	-	-	156,0
54	62,9*	146,5	-	-	-	-	-	156,0
58	55,9*	143,5	156,5	-	-	-	-	154,0
62	49,8*	139,5	156,0	-	-	-	-	148,0
66	44,4*	136,0	154,5	-	-	-	-	144,0
70	39,7*	128,5	153,5	-	-	-	-	140,0
74	35,5*	114,0	147,0	-	-	-	-	137,0
78	27,9	98,6	137,5	-	-	-	-	126,0
82	-	-	129,5	118,0	-	-	-	116,0
86	-	-	122,0	111,0	-	-	-	107,0
90	-	-	112,0	104,5	-	-	-	98,5
94	-	-	-	99,1	-	-	-	91,0
98	-	-	-	93,9	-	-	-	83,5
102	-	-	-	89,0	77,3	-	-	77,0
106	-	-	-	-	72,9	-	-	70,5
110	-	-	-	-	68,9	-	-	63,0
114	-	-	-	-	65,1	-	-	55,5
118	-	-	-	-	-	-	-	48,6
122	-	-	-	-	-	43,5	-	41,8
126	-	-	-	-	-	41,3	-	37,4
130	-	-	-	-	-	-	-	32,4
134	-	-	-	-	-	-	-	26,1
138	-	-	-	-	-	-	-	19,7

0t 80t 160t 240t 320t 400t 450t

See page 88 · Siehe Seite 88 · Voir page 88 · Vedere a pagina 88 · Véase página 88 · Ver página 88 · см. на стр. 88



		170-250 t + 0-80 t		15-24 m		9,60 m		9.8 m/s		360°		ISO	
		78 m + 84 m						78 m + 96 m					
		SWSL						SWSL					
		SFSL						SFSL					
		0 t		80 t - 450 t				0 t		80 t - 450 t			
		87°/85°		87°/85°		75°		65°		55°		45°	
		m	t	t	t	t	t	m	t	t	t	t	t
28	119,5*	124,5*	-	-	-	-	-	30	92,6*	95,9*	-	-	-
30	116,5*	124,0*	-	-	-	-	-	34	91,5*	95,2*	-	-	-
34	102,5*	125,0	-	-	-	-	-	36	89,8*	95,9	-	-	-
38	91,0*	124,0	-	-	-	-	-	38	85,0*	95,9	-	-	-
42	81,3*	123,0	-	-	-	-	-	42	75,7*	94,9	-	-	93,0
46	73,0*	121,5	-	-	-	-	-	46	67,7*	93,8	-	-	93,0
50	65,9*	119,5	-	-	-	-	-	50	60,9*	92,5	-	-	93,0
54	59,7*	117,5	-	-	-	-	-	54	54,9*	91,1	-	-	93,0
58	53,9*	115,5	-	-	-	-	-	58	49,6*	89,4	-	-	92,5
62	47,8*	113,5	119,5	-	-	-	-	62	44,9*	87,8	-	-	92,0
66	42,4*	111,5	119,0	-	-	-	-	66	40,2*	86,1	88,7	-	91,5
70	37,7*	109,5	119,0	-	-	-	-	70	35,5*	84,4	88,7	-	90,5
74	33,5*	107,0	118,0	-	-	-	-	74	31,3*	82,8	88,7	-	88,5
78	29,8*	105,0	118,0	-	-	-	-	78	27,5*	81,2	88,7	-	87,0
82	26,4*	99,4	117,0	-	-	-	-	82	24,1*	79,6	88,2	-	85,5
86	23,4*	88,4	117,0	105,5	-	-	-	86	21,1*	78,0	87,7	-	84,5
90	17,2	76,7	113,0	102,0	-	-	-	90	18,3*	76,4	86,8	-	83,0
94	-	-	104,0	96,6	-	-	-	94	15,8*	74,8	86,4	77,0	-
98	-	-	96,4	91,4	-	-	-	98	13,4*	68,8	85,8	76,7	-
102	-	-	87,8	86,7	-	-	-	102	8,2	59,7	84,3	76,7	-
106	-	-	-	82,3	-	-	-	106	-	-	81,8	76,7	-
110	-	-	-	78,2	65,5	-	-	110	-	-	75,8	75,1	-
114	-	-	-	74,4	61,8	-	-	114	-	-	69,0	71,3	-
118	-	-	-	-	58,3	-	-	118	-	-	-	67,8	54,9
122	-	-	-	-	55,1	-	-	122	-	-	-	64,5	51,7
126	-	-	-	-	52,1	-	-	126	-	-	-	61,5	48,7
130	-	-	-	-	-	35,5	35,5	130	-	-	-	-	45,9
134	-	-	-	-	-	33,6	31,3	134	-	-	-	-	43,2
138	-	-	-	-	-	31,8	27,4	138	-	-	-	-	40,8
142	-	-	-	-	-	-	21,9	142	-	-	-	-	-
146	-	-	-	-	-	-	16,4	146	-	-	-	-	-
150	-	-	-	-	-	-	10,8	150	-	-	-	-	-
154	-	-	-	-	-	-	-	154	-	-	-	-	-
158	-	-	-	-	-	-	-	158	-	-	-	-	-

\* Main boom angle 87° · Hauptauslegerwinkel 87° · Jarret de flèche principale 87° · Inclinação braccio base 87° ·  
 Ángulo de pluma principal 87° · Ángulo da lança principal 87° · Угол подъема гл. стрелы 87°

Main boom angle 87°, 85°, 75°, 65°, 55° and 45°, capacities for intermediate boom positions are calculated by the crane control system IC-1 ·  
 Hauptauslegerwinkel 87°, 85°, 75°, 65°, 55° und 45°, Traglasten für Zwischenstellungen des Hauptauslegers werden von der Kransteuerung  
 IC-1 berechnet · Jarret de flèche principale 87°, 85°, 75°, 65°, 55° et 45°, le système de commande de la grue IC-1 calcule les charges pour les  
 positions intermédiaires de la flèche · Inclinação braccio base 87°, 85°, 75°, 65°, 55° e 45°, capacità per posizioni intermedie del braccio sono  
 calcolate dal sistema di controllo della gru IC-1 · Ángulo de pluma principal 87°, 85°, 75°, 65°, 55° y 45° las capacidades para posiciones de pluma  
 intermedias son calculadas por el sistema de control de grúa IC-1 · Ângulos da lança principal 87°, 85°, 75°, 65°, 55° e 45°; as capacidades para  
 posições da lança intermediária são calculadas pelo sistema de controle da grua IC-1 · Грузоподъемность при углах подъема главной стрелы  
 87°, 85°, 75°, 65°, 55° и 45°, грузоподъемность в промежуточных положениях стрелы рассчитывается системой управления краном IC-1

170-250 t + 0-80 t 15-24 m 9,60 m 9.8 m/s 360° ISO

78 m + 108 m		SWSL						SFSL
		80 t - 450 t						
		87°/85°	87°/85°	75°	65°	55°	45°	
m	t	t	t	t	t	t	t	t
34	69,1*	72,1*	-	-	-	-	-	-
38	68,8*	71,4*	-	-	-	-	-	-
40	68,0*	71,5	-	-	-	-	-	-
42	67,1*	71,4	-	-	-	-	-	-
46	62,7*	70,7	-	-	-	-	69,5	-
50	56,0*	69,8	-	-	-	-	69,5	-
54	50,3*	68,9	-	-	-	-	69,0	-
58	45,1*	67,9	-	-	-	-	69,0	-
62	40,6*	66,8	-	-	-	-	68,5	-
66	36,5*	65,6	-	-	-	-	67,5	-
70	32,9*	64,5	-	-	-	-	67,0	-
74	29,2*	63,3	63,8	-	-	-	66,0	-
78	25,4*	62,1	63,8	-	-	-	65,0	-
82	22,0*	60,8	63,8	-	-	-	63,5	-
86	19,0*	59,3	63,8	-	-	-	62,5	-
90	16,2*	57,6	63,7	-	-	-	61,5	-
94	13,6*	55,9	63,5	-	-	-	60,5	-
98	11,3*	54,2	63,3	-	-	-	59,5	-
102	9,1*	52,5	62,8	54,2	-	-	58,5	-
106	7,1*	50,8	62,4	54,2	-	-	57,5	-
110	5,3*	49,1	61,7	54,1	-	-	56,0	-
114	-	46,2	60,7	54,1	-	-	55,0	-
118	-	-	59,9	54,1	-	-	54,0	-
122	-	-	59,2	54,0	-	-	51,5	-
126	-	-	54,2	54,0	45,5	-	48,6	-
130	-	-	-	54,0	42,7	-	43,3	-
134	-	-	-	52,9	40,1	-	38,1	-
138	-	-	-	50,4	37,6	-	33,1	-
142	-	-	-	-	35,3	-	28,2	-
146	-	-	-	-	33,1	-	24,1	-
150	-	-	-	-	31,0	20,3	21,6	-
154	-	-	-	-	-	18,7	17,2	-
158	-	-	-	-	-	17,1	12,9	-
162	-	-	-	-	-	15,5	8,7	-

0 t 80 t 160 t 240 t 320 t 400 t 450 t

\* Main boom angle 87° · Hauptauslegerwinkel 87° ·

Jarret de flèche principale 87° · Inclinazione braccio base 87° ·  
 Ángulo de pluma principal 87° · Ângulo da lança principal 87° ·  
 Угол подъема гл. стрелы 87°

Main boom angle 87°, 85°, 75°, 65°, 55° and 45°, capacities for intermediate boom positions are calculated by the crane control system IC-1

Hauptauslegerwinkel 87°, 85°, 75°, 65°, 55° und 45°, Traglasten für Zwischenstellungen des Hauptauslegers werden von der Kransteuerung IC-1 berechnet

Jarret de flèche principale 87°, 85°, 75°, 65°, 55° et 45°, le système de commande de la grue IC-1 calcule les charges pour les positions intermédiaires de la flèche

Inclinazione braccio base 87°, 85°, 75°, 65°, 55° e 45°, capacità per posizioni intermedie del braccio sono calcolate dal sistema di controllo della gru IC-1

Ângulo de pluma principal 87°, 85°, 75°, 65°, 55° y 45° las capacidades para posiciones de pluma intermedias son calculadas por el sistema de control de grúa IC-1

Ângulos da lança principal 87°, 85°, 75°, 65°, 55° e 45°, as capacidades para posições da lança intermediária são calculadas pelo sistema de controle da grua IC-1

Грузоподъемность при углах подъема главной стрелы 87°, 85°, 75°, 65°, 55° и 45°, грузоподъемность в промежуточных положениях стрелы рассчитывается системой управления краном IC-1

84 m + 36 m		SWSL						SFSL
		80 t - 450 t						
		87°/85°	87°/85°	75°	65°	55°	45°	
m	t	t	t	t	t	t	t	t
17	241,0*	285,0*	-	-	-	-	-	-
18	229,0*	285,0*	-	-	-	-	-	-
20	210,0*	281,0*	-	-	-	-	-	-
22	193,0*	292,0	-	-	-	-	-	279,0
24	178,5*	288,0	-	-	-	-	-	279,0
26	166,0*	284,0	-	-	-	-	-	279,0
28	155,0*	278,0	-	-	-	-	-	279,0
30	145,0*	273,0	-	-	-	-	-	279,0
34	128,5*	261,0	-	-	-	-	-	277,0
38	112,5*	251,0	-	-	-	-	-	272,0
42	97,7*	240,0	287,0	-	-	-	-	268,0
44	84,8	229,0	277,0	-	-	-	-	261,5
46	-	-	264,0	-	-	-	-	255,0
50	-	-	239,0	-	-	-	-	228,0
54	-	-	219,0	-	-	-	-	205,0
58	-	-	201,0	-	-	-	-	185,0
62	-	-	-	171,0	-	-	-	168,0
66	-	-	-	159,5	-	-	-	152,0
70	-	-	-	148,5	-	-	-	139,0
74	-	-	-	-	-	-	-	127,0
78	-	-	-	-	117,5	-	-	116,0
82	-	-	-	-	110,5	-	-	106,0
86	-	-	-	-	105,0	-	-	97,0
90	-	-	-	-	-	-	-	86,0
94	-	-	-	-	-	-	-	75,5
98	-	-	-	-	-	-	-	65,0
102	-	-	-	-	-	-	-	57,5
106	-	-	-	-	-	-	-	50,5
110	-	-	-	-	-	-	-	41,1

84 m + 48 m		SWSL						SFSL
		80 t - 450 t						
		87°/85°	87°/85°	75°	65°	55°	45°	
m	t	t	t	t	t	t	t	t
20	197,0*	229,0*	-	-	-	-	-	-
22	181,5*	227,0*	-	-	-	-	-	-
24	168,0*	233,0	-	-	-	-	-	-
26	156,0*	233,0	-	-	-	-	-	224,0
28	145,5*	231,0	-	-	-	-	-	224,0
30	136,5*	228,0	-	-	-	-	-	224,0
34	120,5*	221,0	-	-	-	-	-	224,0
38	108,0*	214,0	-	-	-	-	-	224,0
42	95,8*	206,0	-	-	-	-	-	221,0
46	84,0*	199,5	-	-	-	-	-	218,0
48	78,9*	196,0	230,0	-	-	-	-	213,5
50	74,2*	192,5	230,0	-	-	-	-	211,0
54	60,1	180,0	216,0	-	-	-	-	204,0
58	-	-	199,0	-	-	-	-	188,0
62	-	-	184,0	-	-	-	-	170,0
66	-	-	171,0	-	-	-	-	155,0
70	-	-	159,5	144,5	-	-	-	141,0
74	-	-	-	135,5	-	-	-	129,0
78	-	-	-	127,5	-	-	-	118,0
82	-	-	-	120,0	-	-	-	108,0
86	-	-	-	-	-	-	-	99,5
90	-	-	-	-	-	94,6	-	91,0
94	-	-	-	-	-	89,7	-	83,5
98	-	-	-	-	-	-	-	74,0
102	-	-	-	-	-	-	-	65,0
106	-	-	-	-	-	-	-	56,5
110	-	-	-	-	-	-	-	48,6
114	-	-	-	-	-	-	-	43,9
118	-	-	-	-	-	-	-	36,5
122	-	-	-	-	-	-	-	28,6

170-250 t + 0-80 t 15-24 m 9,60 m 9.8 m/s 360° ISO		84 m + 60 m		84 m + 72 m							
SWSL		SFSL		SWSL		SFSL					
0 t		80 t - 450 t		0 t		80 t - 450 t					
87°/85°		87°/85°		75°		65°		55°		45°	
m	t	t	t	t	t	t	t	t	t	t	t
24	157,5*	184,0*	-	-	-	-	-	-	-	-	-
26	146,5*	182,5*	-	-	-	-	-	-	-	-	-
28	136,5*	187,5	-	-	-	-	-	-	-	-	-
30	128,0*	187,0	-	-	-	-	-	-	-	-	-
34	113,0*	184,0	-	-	-	-	-	-	-	-	-
38	101,0*	179,5	-	-	-	-	-	-	-	-	-
42	90,8*	175,0	-	-	-	-	-	-	-	-	-
46	82,1*	170,0	-	-	-	-	-	-	-	-	-
50	74,7*	165,0	-	-	-	-	-	-	-	-	-
54	66,6*	160,0	185,5	-	-	-	-	-	-	-	-
58	59,3*	155,5	183,0	-	-	-	-	-	-	-	-
62	53,0*	150,5	181,5	-	-	-	-	-	-	-	-
66	42,6	138,0	172,0	-	-	-	-	-	-	-	-
70	-	-	160,0	-	-	-	-	-	-	-	-
74	-	-	149,5	-	-	-	-	-	-	-	-
78	-	-	140,0	125,5	-	-	-	-	-	-	-
82	-	-	132,0	118,0	-	-	-	-	-	-	-
86	-	-	-	111,5	-	-	-	-	-	-	-
90	-	-	-	105,5	-	-	-	-	-	-	-
94	-	-	-	100,0	-	-	-	-	-	-	-
98	-	-	-	-	82,6	-	-	-	-	-	-
102	-	-	-	-	78,4	-	-	-	-	-	-
106	-	-	-	-	74,4	-	-	-	-	-	-
110	-	-	-	-	-	-	-	-	-	-	-
114	-	-	-	-	-	50,0	-	-	-	-	-
118	-	-	-	-	-	47,1	-	-	-	-	-
122	-	-	-	-	-	-	38,0	-	-	-	-
126	-	-	-	-	-	-	33,0	-	-	-	-
130	-	-	-	-	-	-	26,1	-	-	-	-
134	-	-	-	-	-	-	19,1	-	-	-	-
26	136,5*	147,5*	-	-	-	-	-	-	-	-	-
28	127,0*	147,0*	-	-	-	-	-	-	-	-	-
30	119,0*	145,5*	-	-	-	-	-	-	-	-	-
32	112,0*	150,0	-	-	-	-	-	-	-	-	-
34	105,0*	149,0	-	-	-	-	-	-	-	-	144,0
38	93,4*	147,0	-	-	-	-	-	-	-	-	144,0
42	83,6*	144,5	-	-	-	-	-	-	-	-	144,0
46	75,4*	141,5	-	-	-	-	-	-	-	-	144,0
50	68,2*	138,5	-	-	-	-	-	-	-	-	144,0
54	62,0*	135,0	-	-	-	-	-	-	-	-	144,0
58	55,0*	132,0	147,0	-	-	-	-	-	-	-	142,0
62	49,0*	128,5	145,5	-	-	-	-	-	-	-	139,0
66	43,7*	125,5	145,5	-	-	-	-	-	-	-	134,0
70	39,0*	122,0	143,0	-	-	-	-	-	-	-	131,0
74	34,8*	116,0	142,0	-	-	-	-	-	-	-	128,0
78	26,8	101,0	135,0	-	-	-	-	-	-	-	123,0
82	-	-	127,0	113,5	-	-	-	-	-	-	113,0
86	-	-	119,5	107,0	-	-	-	-	-	-	104,0
90	-	-	113,0	101,0	-	-	-	-	-	-	95,5
94	-	-	102,5	95,7	-	-	-	-	-	-	88,0
98	-	-	-	90,7	-	-	-	-	-	-	81,0
102	-	-	-	86,0	-	-	-	-	-	-	74,0
106	-	-	-	81,6	68,9	-	-	-	-	-	68,0
110	-	-	-	-	65,0	-	-	-	-	-	62,0
114	-	-	-	-	61,3	-	-	-	-	-	55,0
118	-	-	-	-	58,0	-	-	-	-	-	48,3
122	-	-	-	-	-	-	-	-	-	-	41,7
126	-	-	-	-	-	36,5	-	-	-	-	35,4
130	-	-	-	-	-	34,3	-	-	-	-	31,2
134	-	-	-	-	-	-	-	-	-	-	26,7
138	-	-	-	-	-	-	-	-	-	-	20,8
142	-	-	-	-	-	-	-	-	-	-	14,9

\* Main boom angle 87° · Hauptauslegerwinkel 87° · Jarret de flèche principale 87° · Inclinazione braccio base 87° · Ángulo de pluma principal 87° · Ângulo da lança principal 87° · Угол подъема гл. стрелы 87°

Main boom angle 87°, 85°, 75°, 65°, 55° and 45°, capacities for intermediate boom positions are calculated by the crane control system IC-1 · Hauptauslegerwinkel 87°, 85°, 75°, 65°, 55° und 45°, Traglasten für Zwischenstellungen des Hauptauslegers werden von der Kransteuerung IC-1 berechnet · Jarret de flèche principale 87°, 85°, 75°, 65°, 55° et 45°, le système de commande de la grue IC-1 calcule les charges pour les positions intermédiaires de la flèche · Inclinazione braccio base 87°, 85°, 75°, 65°, 55° e 45°, capacità per posizioni intermedie del braccio sono calcolate dal sistema di controllo della gru IC-1 · Ângulo de pluma principal 87°, 85°, 75°, 65°, 55° y 45° las capacidades para posiciones de pluma intermedias son calculadas por el sistema de control de grúa IC-1 · Ângulos da lança principal 87°, 85°, 75°, 65°, 55° e 45°; as capacidades para posições da lança intermediária são calculadas pelo sistema de controle da grua IC-1 · Грузоподъемность при углах подъема главной стрелы 87°, 85°, 75°, 65°, 55° и 45°, грузоподъемность в промежуточных положениях стрелы рассчитывается системой управления краном IC-1

170-250 t + 0-80 t 15-24 m 9,60 m 9.8 m/s 360° ISO							
84 m + 84 m				84 m + 96 m			
SWSL				SFSL			
0 t 80 t - 450 t				0 t 80 t - 450 t			
87°/85° 87°/85° 75° 65° 55° 45°				87°/85° 87°/85° 75° 65° 55° 45°			
m	t	t	t	t	t	t	t
28	112,5*	117,0*	-	-	-	-	-
30	110,0*	116,5*	-	-	-	-	-
34	98,7*	117,5	-	-	-	-	-
38	87,6*	117,0	-	-	-	-	114,0
42	78,2*	115,5	-	-	-	-	114,0
46	70,2*	114,0	-	-	-	-	114,0
50	63,3*	112,5	-	-	-	-	114,0
54	57,3*	110,5	-	-	-	-	114,0
58	52,0*	108,5	-	-	-	-	114,0
62	47,0*	106,5	112,5	-	-	-	114,0
66	41,7*	104,5	112,5	-	-	-	112,0
70	37,0*	102,5	112,0	-	-	-	109,0
74	32,8*	100,0	111,0	-	-	-	106,0
78	29,1*	98,0	111,0	-	-	-	103,0
82	25,8*	95,8	111,0	-	-	-	101,0
86	22,7*	90,1	110,0	-	-	-	99,5
90	16,2	78,6	109,5	97,8	-	-	97,0
94	-	-	105,0	92,4	-	-	89,5
98	-	-	99,5	87,4	-	-	82,0
102	-	-	92,1	82,8	-	-	75,5
106	-	-	80,8	78,6	-	-	69,5
110	-	-	-	74,7	-	-	63,5
114	-	-	-	71,0	57,9	-	58,5
118	-	-	-	67,7	54,5	-	52,5
122	-	-	-	-	51,4	-	46,7
126	-	-	-	-	48,5	-	40,8
130	-	-	-	-	45,8	-	35,0
134	-	-	-	-	-	29,7	29,5
138	-	-	-	-	-	28,2	26,3
142	-	-	-	-	-	26,8	21,9
146	-	-	-	-	-	-	16,7
150	-	-	-	-	-	-	11,6
154	-	-	-	-	-	-	6,4
32	85,5*	88,9*	-	-	-	-	-
34	85,5*	88,2*	-	-	-	-	-
38	81,6*	88,6	-	-	-	-	-
42	72,6*	87,8	-	-	-	-	86,0
46	65,0*	86,8	-	-	-	-	86,0
50	58,3*	85,6	-	-	-	-	86,0
54	52,6*	84,3	-	-	-	-	86,0
58	47,4*	82,7	-	-	-	-	85,5
62	42,9*	81,0	-	-	-	-	85,0
66	38,8*	79,4	-	-	-	-	84,5
70	34,7*	77,8	81,7	-	-	-	84,0
74	30,6*	76,1	81,7	-	-	-	82,0
78	26,9*	74,5	81,7	-	-	-	79,5
82	23,5*	72,9	81,6	-	-	-	78,5
86	20,5*	71,2	80,8	-	-	-	77,0
90	17,7*	69,6	80,3	-	-	-	76,0
94	15,2*	67,9	79,3	-	-	-	74,5
98	12,9*	66,3	78,7	70,7	-	-	73,5
102	7,3	61,3	77,8	70,3	-	-	72,0
106	-	-	76,8	70,3	-	-	70,5
110	-	-	75,3	70,3	-	-	64,5
114	-	-	72,6	67,8	-	-	59,0
118	-	-	-	64,4	-	-	54,0
122	-	-	-	61,2	47,9	-	49,7
126	-	-	-	58,3	45,1	-	44,4
130	-	-	-	55,5	42,4	-	38,9
134	-	-	-	-	39,8	-	33,7
138	-	-	-	-	37,5	-	28,6
142	-	-	-	-	35,2	23,6	24,2
146	-	-	-	-	-	21,8	21,5
150	-	-	-	-	-	20,1	16,9
154	-	-	-	-	-	18,5	12,4
158	-	-	-	-	-	-	7,9

0 t 80 t 160 t 240 t 320 t 400 t 450 t

\* Main boom angle 87° · Hauptauslegerwinkel 87° · Jarret de flèche principale 87° · Inclinação braccio base 87° · Ângulo de pluma principal 87° · Ângulo da lança principal 87° · Угол подъема гл. стрелы 87°

Main boom angle 87°, 85°, 75°, 65°, 55° and 45°, capacities for intermediate boom positions are calculated by the crane control system IC-1 · Hauptauslegerwinkel 87°, 85°, 75°, 65°, 55° und 45°, Traglasten für Zwischenstellungen des Hauptauslegers werden von der Kransteuerung IC-1 berechnet · Jarret de flèche principale 87°, 85°, 75°, 65°, 55° et 45°, le système de commande de la grue IC-1 calcule les charges pour les positions intermédiaires de la flèche · Inclinação braccio base 87°, 85°, 75°, 65°, 55° e 45°, capacità per posizioni intermedie del braccio sono calcolate dal sistema di controllo della gru IC-1 · Ângulo de pluma principal 87°, 85°, 75°, 65°, 55° y 45° las capacidades para posiciones de pluma intermedias son calculadas por el sistema de control de grúa IC-1 · Ângulos da lança principal 87°, 85°, 75°, 65°, 55° e 45°; as capacidades para posições da lança intermediária são calculadas pelo sistema de controle da grua IC-1 · Грузоподъемность при углах подъема главной стрелы 87°, 85°, 75°, 65°, 55° и 45°, грузоподъемность в промежуточных положениях стрелы рассчитывается системой управления краном IC-1

170-250 t + 0-80 t 15-24 m 9,60 m 9.8 m/s 360° ISO													
84 m + 108 m					90 m + 36 m								
SWSL					SFSL								
0 t		80 t - 450 t					0 t		80 t - 450 t				
87°/85°		87°/85°	75°	65°	55°	45°	87°/85°		87°/85°	75°	65°	55°	45°
m	t	t	t	t	t	t	m	t	t	t	t	t	t
34	65,1*	68,0*	-	-	-	-	17	231,0*	260,0*	-	-	-	-
38	64,9*	67,3*	-	-	-	-	18	220,0*	260,0*	-	-	-	-
40	64,3*	67,5	-	-	-	-	20	202,0*	256,0*	-	-	-	-
42	63,7*	67,5	-	-	-	-	22	186,0*	264,0	-	-	-	254,0
46	59,9*	66,8	-	-	-	-	24	172,0*	262,0	-	-	-	254,0
50	53,5*	66,0	-	-	-	-	26	160,0*	258,0	-	-	-	254,0
54	47,9*	65,2	-	-	-	-	28	149,5*	254,0	-	-	-	254,0
58	43,0*	64,2	-	-	-	-	30	140,5*	249,0	-	-	-	254,0
62	38,6*	63,1	-	-	-	-	34	124,5*	239,0	-	-	-	254,0
66	34,7*	62,0	-	-	-	-	38	111,0*	230,0	-	-	-	251,0
70	31,1*	60,9	-	-	-	-	42	96,4*	223,0	-	-	-	248,0
74	27,9*	59,8	60,4	-	-	-	44	82,8	219,0	258,0	-	-	241,5
78	24,8*	58,7	60,4	-	-	-	46	-	257,0	-	-	-	238,0
82	21,4*	57,5	60,4	-	-	-	50	-	236,0	-	-	-	225,0
86	18,4*	56,3	60,4	-	-	-	54	-	216,0	-	-	-	202,0
90	15,6*	54,9	60,4	-	-	-	58	-	198,5	-	-	-	182,0
94	13,1*	53,6	60,3	-	-	-	62	-	-	-	-	-	164,0
98	10,8*	52,2	60,2	-	-	-	66	-	-	154,0	-	-	149,0
102	8,6*	50,9	59,6	51,1	-	-	70	-	-	144,0	-	-	135,0
106	6,7*	49,5	59,4	50,9	-	-	74	-	-	135,0	-	-	123,0
110	-	48,2	59,2	50,9	-	-	78	-	-	-	-	-	112,0
114	-	46,8	58,5	50,9	-	-	82	-	-	-	104,5	-	103,0
118	-	-	58,2	50,9	-	-	86	-	-	-	99,1	-	94,0
122	-	-	57,8	50,7	-	-	90	-	-	-	-	-	86,0
126	-	-	57,1	50,7	-	-	94	-	-	-	-	-	76,0
130	-	-	-	50,7	39,1	-	98	-	-	-	-	-	66,0
134	-	-	-	49,9	36,6	-	102	-	-	-	-	-	56,5
138	-	-	-	47,5	34,2	-	106	-	-	-	-	-	48,8
142	-	-	-	45,2	32,0	-	110	-	-	-	-	-	43,6
146	-	-	-	-	29,9	-	114	-	-	-	-	-	35,2
150	-	-	-	-	27,9	-							
154	-	-	-	-	26,0	15,0							
158	-	-	-	-	-	13,5							
162	-	-	-	-	-	12,0							
166	-	-	-	-	-	10,7							

0 t 80 t 160 t 240 t 320 t 400 t 450 t

\* Main boom angle 87° · Hauptauslegerwinkel 87° · Jarret de flèche principale 87° · Inclinazione braccio base 87° ·  
 Ângulo de pluma principal 87° · Ângulo da lança principal 87° · Угол подъема гл. стрелы 87°

Main boom angle 87°, 85°, 75°, 65°, 55° and 45°, capacities for intermediate boom positions are calculated by the crane control system IC-1 ·  
 Hauptauslegerwinkel 87°, 85°, 75°, 65°, 55° und 45°, Traglasten für Zwischenstellungen des Hauptauslegers werden von der Kransteuerung  
 IC-1 berechnet · Jarret de flèche principale 87°, 85°, 75°, 65°, 55° et 45°, le système de commande de la grue IC-1 calcule les charges pour les  
 positions intermédiaires de la flèche · Inclinazione braccio base 87°, 85°, 75°, 65°, 55° e 45°, capacità per posizioni intermedie del braccio sono  
 calcolate dal sistema di controllo della gru IC-1 · Ângulo de pluma principal 87°, 85°, 75°, 65°, 55° y 45° las capacidades para posiciones de pluma  
 intermedias son calculadas por el sistema de control de grúa IC-1 · Ângulos da lança principal 87°, 85°, 75°, 65°, 55° e 45°; as capacidades para  
 posições da lança intermediária são calculadas pelo sistema de controle da grua IC-1 · Грузоподъемность при углах подъема главной стрелы  
 87°, 85°, 75°, 65°, 55° и 45°, грузоподъемность в промежуточных положениях стрелы рассчитывается системой управления краном IC-1

170-250 t + 0-80 t 15-24 m 9,60 m 9.8 m/s 360° ISO									90 m + 48 m									90 m + 60 m																
SWSL									SFSL			SWSL									SFSL													
0 t 80 t - 450 t									0 t 80 t - 450 t			0 t 80 t - 450 t									0 t 80 t - 450 t													
87°/85° 87°/85° 75° 65° 55° 45°									87°/85° 87°/85° 75° 65° 55° 45°			87°/85° 87°/85° 75° 65° 55° 45°									87°/85° 87°/85° 75° 65° 55° 45°													
m	t	t	t	t	t	t	t	t	m	t	t	t	t	t	t	t	t	m	t	t	t	t	t	t	t	t	m	t	t	t	t	t	t	t
20	189,0*	209,0*	-	-	-	-	-	-	24	151,5*	169,0*	-	-	-	-	-	-	24	151,5*	169,0*	-	-	-	-	-	-	-							
22	174,5*	208,0*	-	-	-	-	-	-	26	141,0*	167,5*	-	-	-	-	-	-	26	141,0*	167,5*	-	-	-	-	-	-	-							
24	161,5*	206,0*	-	-	-	-	-	-	28	131,5*	171,5	-	-	-	-	-	-	28	131,5*	171,5	-	-	-	-	-	-	-							
26	150,5*	213,0	-	-	-	-	-	204,0	30	123,5*	171,5	-	-	-	-	-	165,0	30	123,5*	171,5	-	-	-	-	-	-	165,0							
28	140,5*	211,0	-	-	-	-	-	204,0	34	109,0*	168,5	-	-	-	-	-	165,0	34	109,0*	168,5	-	-	-	-	-	-	165,0							
30	131,5*	208,0	-	-	-	-	-	204,0	38	97,5*	164,5	-	-	-	-	-	165,0	38	97,5*	164,5	-	-	-	-	-	-	165,0							
34	116,5*	203,0	-	-	-	-	-	204,0	42	87,7*	160,0	-	-	-	-	-	165,0	42	87,7*	160,0	-	-	-	-	-	-	165,0							
38	104,0*	196,0	-	-	-	-	-	204,0	46	79,3*	155,5	-	-	-	-	-	165,0	46	79,3*	155,5	-	-	-	-	-	-	165,0							
42	94,2*	189,0	-	-	-	-	-	204,0	50	72,2*	150,5	-	-	-	-	-	165,0	50	72,2*	150,5	-	-	-	-	-	-	165,0							
46	82,8*	183,0	-	-	-	-	-	202,0	54	65,6*	146,5	169,5	-	-	-	-	163,0	54	65,6*	146,5	169,5	-	-	-	-	-	163,0							
48	77,7*	180,0	210,0	-	-	-	-	198,0	58	58,4*	142,5	168,0	-	-	-	-	157,0	58	58,4*	142,5	168,0	-	-	-	-	-	157,0							
50	73,1*	177,5	210,0	-	-	-	-	197,0	62	52,2*	138,5	164,5	-	-	-	-	152,0	62	52,2*	138,5	164,5	-	-	-	-	-	152,0							
54	64,8*	171,5	205,0	-	-	-	-	189,0	66	41,3	134,5	162,0	-	-	-	-	147,0	66	41,3	134,5	162,0	-	-	-	-	-	147,0							
58	-	-	196,0	-	-	-	-	183,0	70	-	-	157,5	-	-	-	-	143,0	70	-	-	157,5	-	-	-	-	-	143,0							
62	-	-	181,0	-	-	-	-	167,0	74	-	-	147,0	-	-	-	-	130,0	74	-	-	147,0	-	-	-	-	-	130,0							
66	-	-	168,0	-	-	-	-	152,0	78	-	-	138,0	120,5	-	-	-	119,0	78	-	-	138,0	120,5	-	-	-	-	119,0							
70	-	-	156,5	139,0	-	-	-	138,0	82	-	-	129,5	113,5	-	-	-	109,0	82	-	-	129,5	113,5	-	-	-	-	109,0							
74	-	-	-	130,5	-	-	-	126,0	86	-	-	-	107,0	-	-	-	100,0	86	-	-	-	107,0	-	-	-	-	100,0							
78	-	-	-	122,5	-	-	-	115,0	90	-	-	-	101,0	-	-	-	92,0	90	-	-	-	101,0	-	-	-	-	92,0							
82	-	-	-	115,5	-	-	-	105,0	94	-	-	-	96,1	-	-	-	84,5	94	-	-	-	96,1	-	-	-	-	84,5							
86	-	-	-	109,0	-	-	-	96,0	98	-	-	-	91,3	-	-	-	77,0	98	-	-	-	91,3	-	-	-	-	77,0							
90	-	-	-	-	88,9	-	-	88,0	102	-	-	-	-	73,5	-	-	70,5	102	-	-	-	-	73,5	-	-	-	70,5							
94	-	-	-	-	84,3	-	-	80,5	106	-	-	-	-	69,8	-	-	64,5	106	-	-	-	-	69,8	-	-	-	64,5							
98	-	-	-	-	80,0	-	-	73,5	110	-	-	-	-	66,3	-	-	57,5	110	-	-	-	-	66,3	-	-	-	57,5							
102	-	-	-	-	-	-	-	65,0	114	-	-	-	-	-	-	-	50,0	114	-	-	-	-	-	-	-	-	50,0							
106	-	-	-	-	-	-	-	56,5	118	-	-	-	-	-	-	-	43,3	118	-	-	-	-	-	-	-	-	43,3							
110	-	-	-	-	-	-	-	48,8	122	-	-	-	-	-	-	-	36,6	122	-	-	-	-	-	-	-	-	36,6							
114	-	-	-	-	-	-	-	41,2	126	-	-	-	-	-	-	-	31,9	126	-	-	-	-	-	-	-	-	31,9							
118	-	-	-	-	-	-	-	36,4	130	-	-	-	-	-	-	-	27,1	130	-	-	-	-	-	-	-	-	27,1							
122	-	-	-	-	-	-	-	30,5	134	-	-	-	-	-	-	-	20,8	134	-	-	-	-	-	-	-	-	20,8							
126	-	-	-	-	-	-	-	23,3	138	-	-	-	-	-	-	-	14,4	138	-	-	-	-	-	-	-	-	14,4							



\* Main boom angle 87° · Hauptauslegerwinkel 87° · Jarret de flèche principale 87° · Inclinação braccio base 87° · Ángulo de pluma principal 87° · Ângulo da lança principal 87° · Угол подъема гл. стрелы 87°

Main boom angle 87°, 85°, 75°, 65°, 55° and 45°, capacities for intermediate boom positions are calculated by the crane control system IC-1 · Hauptauslegerwinkel 87°, 85°, 75°, 65°, 55° und 45°, Traglasten für Zwischenstellungen des Hauptauslegers werden von der Kransteuerung IC-1 berechnet · Jarret de flèche principale 87°, 85°, 75°, 65°, 55° et 45°, le système de commande de la grue IC-1 calcule les charges pour les positions intermédiaires de la flèche · Inclinação braccio base 87°, 85°, 75°, 65°, 55° e 45°, capacità per posizioni intermedie del braccio sono calcolate dal sistema di controllo della gru IC-1 · Ángulo de pluma principal 87°, 85°, 75°, 65°, 55° y 45° las capacidades para posiciones de pluma intermedias son calculadas por el sistema de control de grúa IC-1 · Ângulos da lança principal 87°, 85°, 75°, 65°, 55° e 45° as capacidades para posições da lança intermediária são calculadas pelo sistema de controle da grua IC-1 · Грузоподъемность при углах подъема главной стрелы 87°, 85°, 75°, 65°, 55° и 45°, грузоподъемность в промежуточных положениях стрелы рассчитывается системой управления краном IC-1

170-250 t + 0-80 t		15-24 m		9,60 m		9.8 m/s		360°		ISO	
90 m + 72 m						90 m + 84 m					
SWSL						SWSL					
SFSL						SFSL					
0 t		80 t - 450 t				0 t		80 t - 450 t			
87°/85°		87°/85°		75°		65°		55°		45°	
m	t	t	t	t	t	t	t	t	t	t	t
26	128,0*	135,5*	-	-	-	-	-	-	-	-	-
28	122,5*	135,0*	-	-	-	-	-	-	-	-	-
30	114,5*	134,0*	-	-	-	-	-	-	-	-	-
32	107,8*	137,5	-	-	-	-	-	-	-	-	-
34	101,0*	137,0	-	-	-	-	-	-	-	132,0	-
38	90,0*	135,5	-	-	-	-	-	-	-	132,0	-
42	80,6*	133,0	-	-	-	-	-	-	-	132,0	-
46	72,5*	130,0	-	-	-	-	-	-	-	132,0	-
50	65,6*	127,0	-	-	-	-	-	-	-	132,0	-
54	59,6*	123,5	-	-	-	-	-	-	-	132,0	-
58	54,2*	120,5	134,5	-	-	-	-	-	-	132,0	-
62	48,2*	117,5	134,5	-	-	-	-	-	-	129,0	-
66	42,9*	114,5	133,0	-	-	-	-	-	-	125,0	-
70	38,3*	112,0	132,5	-	-	-	-	-	-	121,0	-
74	34,1*	109,0	129,5	-	-	-	-	-	-	119,0	-
78	25,7	103,0	128,0	-	-	-	-	-	-	116,0	-
82	-	-	124,5	-	-	-	-	-	-	110,0	-
86	-	-	117,5	102,5	-	-	-	-	-	101,0	-
90	-	-	111,0	97,0	-	-	-	-	-	93,0	-
94	-	-	105,0	91,7	-	-	-	-	-	85,0	-
98	-	-	-	86,8	-	-	-	-	-	78,0	-
102	-	-	-	82,3	-	-	-	-	-	71,5	-
106	-	-	-	78,2	-	-	-	-	-	65,5	-
110	-	-	-	74,5	60,8	-	-	-	-	59,5	-
114	-	-	-	-	57,3	-	-	-	-	54,0	-
118	-	-	-	-	54,1	-	-	-	-	47,4	-
122	-	-	-	-	51,1	-	-	-	-	41,2	-
126	-	-	-	-	-	-	-	-	-	35,1	-
130	-	-	-	-	-	-	-	-	-	30,5	29,2
134	-	-	-	-	-	-	-	-	-	29,0	26,1
138	-	-	-	-	-	-	-	-	-	21,0	-
142	-	-	-	-	-	-	-	-	-	15,6	-
146	-	-	-	-	-	-	-	-	-	10,2	-
28	105,5*	108,5*	-	-	-	-	-	-	-	-	-
30	103,0*	108,5*	-	-	-	-	-	-	-	-	-
34	94,8*	109,5	-	-	-	-	-	-	-	-	-
38	84,1*	109,0	-	-	-	-	-	-	-	-	106,0
42	75,1*	108,0	-	-	-	-	-	-	-	-	106,0
46	67,5*	106,5	-	-	-	-	-	-	-	-	106,0
50	60,8*	105,0	-	-	-	-	-	-	-	-	106,0
54	55,0*	102,5	-	-	-	-	-	-	-	-	106,0
58	49,9*	100,5	-	-	-	-	-	-	-	-	106,0
62	45,3*	98,7	-	-	-	-	-	-	-	-	106,0
66	40,9*	96,5	105,5	-	-	-	-	-	-	106,0	-
70	36,3*	94,4	105,0	-	-	-	-	-	-	102,0	-
74	32,2*	92,3	105,0	-	-	-	-	-	-	99,5	-
78	28,5*	90,2	104,0	-	-	-	-	-	-	96,5	-
82	25,2*	88,1	103,5	-	-	-	-	-	-	94,5	-
86	22,1*	86,0	102,0	-	-	-	-	-	-	93,0	-
90	15,2	80,4	101,0	-	-	-	-	-	-	91,0	-
94	-	-	100,0	88,3	-	-	-	-	-	87,0	-
98	-	-	97,5	83,5	-	-	-	-	-	79,5	-
102	-	-	92,5	79,0	-	-	-	-	-	73,0	-
106	-	-	85,7	74,9	-	-	-	-	-	67,0	-
110	-	-	-	71,1	-	-	-	-	-	61,0	-
114	-	-	-	67,6	-	-	-	-	-	55,5	-
118	-	-	-	64,4	50,6	-	-	-	-	50,5	-
122	-	-	-	61,3	47,6	-	-	-	-	45,5	-
126	-	-	-	-	44,8	-	-	-	-	39,7	-
130	-	-	-	-	42,2	-	-	-	-	34,2	-
134	-	-	-	-	39,8	-	-	-	-	28,8	-
138	-	-	-	-	-	-	-	-	-	24,2	24,2
142	-	-	-	-	-	-	-	-	-	22,6	20,9
146	-	-	-	-	-	-	-	-	-	20,9	16,4
150	-	-	-	-	-	-	-	-	-	11,7	-
154	-	-	-	-	-	-	-	-	-	6,9	-

0 t 80 t 160 t 240 t 320 t 400 t 450 t

\* Main boom angle 87° · Hauptauslegerwinkel 87° · Jarret de flèche principale 87° · Inclinação braccio base 87° ·  
 Ángulo de pluma principal 87° · Ângulo da lança principal 87° · Угол подъема гл. стрелы 87°

Main boom angle 87°, 85°, 75°, 65°, 55° and 45°, capacities for intermediate boom positions are calculated by the crane control system IC-1 ·  
 Hauptauslegerwinkel 87°, 85°, 75°, 65°, 55° und 45°, Traglasten für Zwischenstellungen des Hauptauslegers werden von der Kransteuerung  
 IC-1 berechnet · Jarret de flèche principale 87°, 85°, 75°, 65°, 55° et 45°, le système de commande de la grue IC-1 calcule les charges pour les  
 positions intermédiaires de la flèche · Inclinação braccio base 87°, 85°, 75°, 65°, 55° e 45°, capacità per posizioni intermedie del braccio sono  
 calcolate dal sistema di controllo della gru IC-1 · Ângulo de pluma principal 87°, 85°, 75°, 65°, 55° y 45° las capacidades para posiciones de pluma  
 intermedias son calculadas por el sistema de control de grúa IC-1 · Ângulos da lança principal 87°, 85°, 75°, 65°, 55° e 45°; as capacidades para  
 posições da lança intermediária são calculadas pelo sistema de controle da grua IC-1 · Грузоподъемность при углах подъема главной стрелы  
 87°, 85°, 75°, 65°, 55° и 45°, грузоподъемность в промежуточных положениях стрелы рассчитывается системой управления краном IC-1



170-250 t + 0-80 t 15-24 m 9,60 m 9.8 m/s 360° ISO											
90 m + 96 m					90 m + 108 m						
SWSL					SFSL						
0 t		80 t - 450 t									
87°/85°		87°/85°		75°		65°		55°		45°	
m	t	t	t	t	t	t	t	t	t	m	t
32	80,3*	83,2*	-	-	-	-	-	-	-	34	61,0*
34	80,3*	82,9*	-	-	-	-	-	-	-	38	60,9*
38	76,8*	83,1	-	-	-	-	-	-	-	40	60,3*
42	69,6*	82,6	-	-	-	-	-	-	-	42	59,6*
46	62,2*	81,7	-	-	-	-	-	-	-	46	57,1*
50	55,8*	80,6	-	-	-	-	-	-	-	50	51,0*
54	50,2*	79,3	-	-	-	-	-	-	-	54	45,6*
58	45,3*	77,8	-	-	-	-	-	-	-	58	40,8*
62	40,9*	76,3	-	-	-	-	-	-	-	62	36,6*
66	37,0*	74,7	-	-	-	-	-	-	-	66	32,7*
70	33,4*	73,2	77,1	-	-	-	-	-	-	70	29,3*
74	29,9*	71,7	77,1	-	-	-	-	-	-	74	26,2*
78	26,2*	70,1	77,1	-	-	-	-	-	-	78	23,4*
82	22,9*	68,6	77,1	-	-	-	-	-	-	82	20,7*
86	19,9*	67,1	76,4	-	-	-	-	-	-	86	17,8*
90	17,2*	65,6	76,0	-	-	-	-	-	-	90	15,1*
94	14,7*	64,1	75,6	-	-	-	-	-	-	94	12,6*
98	12,4*	62,6	74,4	66,6	-	-	-	-	-	98	10,3*
102	6,5	61,1	73,8	66,2	-	-	-	-	-	102	8,1*
106	-	-	73,1	66,2	-	-	-	-	-	106	6,2*
110	-	-	71,5	66,2	-	-	-	-	-	110	-
114	-	-	70,7	64,3	-	-	-	-	-	114	-
118	-	-	67,4	61,1	-	-	-	-	-	118	-
122	-	-	-	58,0	-	-	-	-	-	122	-
126	-	-	-	55,2	41,2	-	-	-	-	126	-
130	-	-	-	52,5	38,7	-	-	-	-	130	-
134	-	-	-	50,0	36,3	-	-	-	-	134	-
138	-	-	-	-	34,0	-	-	-	-	138	-
142	-	-	-	-	31,8	-	-	-	-	142	-
146	-	-	-	-	29,8	-	-	-	-	146	-
150	-	-	-	-	-	15,6	-	-	-	150	-
154	-	-	-	-	-	14,1	-	-	-	154	-
158	-	-	-	-	-	12,7	-	-	-	158	-
										162	-
										166	-
										170	-

\* Main boom angle 87° · Hauptauslegerwinkel 87° · Jarret de flèche principale 87° · Inclinazione braccio base 87° · Ángulo de pluma principal 87° · Ângulo da lança principal 87° · Угол подъема гл. стрелы 87°

Main boom angle 87°, 85°, 75°, 65°, 55° and 45°, capacities for intermediate boom positions are calculated by the crane control system IC-1 · Hauptauslegerwinkel 87°, 85°, 75°, 65°, 55° und 45°, Traglasten für Zwischenstellungen des Hauptauslegers werden von der Kransteuerung IC-1 berechnet · Jarret de flèche principale 87°, 85°, 75°, 65°, 55° et 45°, le système de commande de la grue IC-1 calcule les charges pour les positions intermédiaires de la flèche · Inclinazione braccio base 87°, 85°, 75°, 65°, 55° e 45°, capacità per posizioni intermedie del braccio sono calcolate dal sistema di controllo della gru IC-1 · Ángulo de pluma principal 87°, 85°, 75°, 65°, 55° y 45° las capacidades para posiciones de pluma intermedias son calculadas por el sistema de control de grúa IC-1 · Ângulos da lança principal 87°, 85°, 75°, 65°, 55° e 45°; as capacidades para posições da lança intermediária são calculadas pelo sistema de controle da grua IC-1 · Грузоподъемность при углах подъема главной стрелы 87°, 85°, 75°, 65°, 55° и 45°, грузоподъемность в промежуточных положениях стрелы рассчитывается системой управления краном IC-1

170-250 t + 0-80 t 15-24 m 9,60 m 9.8 m/s 360° ISO									96 m + 36 m									96 m + 48 m								
SWSL									SFSL			SWSL									SFSL					
0 t 80 t - 450 t									0 t 80 t - 450 t			0 t 80 t - 450 t									0 t 80 t - 450 t					
87°/85° 87°/85° 75° 65° 55° 45°									87°/85° 87°/85° 75° 65° 55° 45°			87°/85° 87°/85° 75° 65° 55° 45°									87°/85° 87°/85° 75° 65° 55° 45°					
m	t	t	t	t	t	t	t	t	m	t	t	t	t	t	t	t	t	m	t	t	t	t	t	t	t	
18	211,0*	234,0*	-	-	-	-	-	-	20	178,5*	190,0*	-	-	-	-	-	-	22	167,5*	190,0*	-	-	-	-	-	
20	194,0*	232,0*	-	-	-	-	-	-	24	155,5*	187,5*	-	-	-	-	-	-	26	144,5*	193,0	-	-	-	-	-	
22	179,0*	238,0	-	-	-	-	-	230,0	28	135,0*	192,0	-	-	-	-	-	-	30	126,5*	190,0	-	-	-	-	-	
24	166,0*	238,0	-	-	-	-	-	230,0	34	112,5*	184,5	-	-	-	-	-	-	38	100,5*	178,0	-	-	-	-	-	
26	154,5*	234,0	-	-	-	-	-	230,0	42	90,8*	172,0	-	-	-	-	-	-	46	81,4*	166,0	-	-	-	-	-	
28	144,0*	230,0	-	-	-	-	-	230,0	50	71,8*	161,0	189,0	-	-	-	-	-	54	63,6*	155,5	187,5	-	-	-	-	
30	135,0*	226,0	-	-	-	-	-	230,0	58	-	-	182,0	-	-	-	-	-	62	-	-	177,5	-	-	-	-	
34	120,0*	217,0	-	-	-	-	-	230,0	66	-	-	165,0	-	-	-	-	-	70	-	-	165,0	-	-	-	-	
38	107,5*	209,0	-	-	-	-	-	230,0	74	-	-	153,5	-	-	-	-	-	78	-	-	153,5	-	-	-	-	
42	95,0*	202,0	-	-	-	-	-	227,0	82	-	-	143,5	125,0	-	-	-	-	86	-	-	143,5	125,0	-	-	-	
46	75,3	195,0	230,0	-	-	-	-	221,0	90	-	-	-	117,0	-	-	-	-	94	-	-	117,0	-	-	-	-	
50	-	-	226,0	-	-	-	-	211,0	98	-	-	-	110,5	-	-	-	-	102	-	-	110,5	-	-	-	-	
54	-	-	212,0	-	-	-	-	198,0	106	-	-	-	104,0	-	-	-	-	110	-	-	104,0	-	-	-	-	
58	-	-	195,0	-	-	-	-	178,0	114	-	-	-	98,9	-	-	-	-	118	-	-	98,9	-	-	-	-	
62	-	-	180,0	-	-	-	-	161,0	122	-	-	-	-	-	-	-	-	126	-	-	-	-	-	-	-	
66	-	-	-	147,5	-	-	-	146,0	130	-	-	-	-	-	-	-	-	130	-	-	-	-	-	-	-	
70	-	-	-	138,0	-	-	-	132,0	138	-	-	-	-	-	-	-	-	-	-	-	-	-	-	-	-	
74	-	-	-	129,5	-	-	-	120,0	146	-	-	-	-	-	-	-	-	-	-	-	-	-	-	-	-	
78	-	-	-	122,0	-	-	-	109,0	154	-	-	-	-	-	-	-	-	-	-	-	-	-	-	-	-	
82	-	-	-	-	-	-	-	99,5	162	-	-	-	-	-	-	-	-	-	-	-	-	-	-	-	-	
86	-	-	-	-	-	92,7	-	90,5	170	-	-	-	-	-	-	-	-	-	-	-	-	-	-	-	-	
90	-	-	-	-	-	87,8	-	82,0	178	-	-	-	-	-	-	-	-	-	-	-	-	-	-	-	-	
94	-	-	-	-	-	-	-	74,5	186	-	-	-	-	-	-	-	-	-	-	-	-	-	-	-	-	
98	-	-	-	-	-	-	-	65,5	194	-	-	-	-	-	-	-	-	-	-	-	-	-	-	-	-	
102	-	-	-	-	-	-	-	56,8	202	-	-	-	-	-	-	-	-	-	-	-	-	-	-	-	-	
106	-	-	-	-	-	-	-	53,5	210	-	-	-	-	-	-	-	-	-	-	-	-	-	-	-	-	
110	-	-	-	-	-	-	-	40,2	218	-	-	-	-	-	-	-	-	-	-	-	-	-	-	-	-	
114	-	-	-	-	-	-	-	36,1	226	-	-	-	-	-	-	-	-	-	-	-	-	-	-	-	-	
118	-	-	-	-	-	-	-	28,4	234	-	-	-	-	-	-	-	-	-	-	-	-	-	-	-	-	

\* Main boom angle 87° · Hauptauslegerwinkel 87° · Jarret de flèche principale 87° · Inclinazione braccio base 87° · Ángulo de pluma principal 87° · Ângulo da lança principal 87° · Угол подъема гл. стрелы 87°

Main boom angle 87°, 85°, 75°, 65°, 55° and 45°, capacities for intermediate boom positions are calculated by the crane control system IC-1 · Hauptauslegerwinkel 87°, 85°, 75°, 65°, 55° und 45°, Traglasten für Zwischenstellungen des Hauptauslegers werden von der Kransteuerung IC-1 berechnet · Jarret de flèche principale 87°, 85°, 75°, 65°, 55° et 45°, le système de commande de la grue IC-1 calcule les charges pour les positions intermédiaires de la flèche · Inclinazione braccio base 87°, 85°, 75°, 65°, 55° e 45°, capacità per posizioni intermedie del braccio sono calcolate dal sistema di controllo della gru IC-1 · Ángulo de pluma principal 87°, 85°, 75°, 65°, 55° y 45° las capacidades para posiciones de pluma intermedias son calculadas por el sistema de control de grúa IC-1 · Ângulos da lança principal 87°, 85°, 75°, 65°, 55° e 45°; as capacidades para posições da lança intermediária são calculadas pelo sistema de controle da grua IC-1 · Грузоподъемность при углах подъема главной стрелы 87°, 85°, 75°, 65°, 55° и 45°, грузоподъемность в промежуточных положениях стрелы рассчитывается системой управления краном IC-1

170-250 t + 0-80 t		15-24 m		9,60 m		9.8 m/s		360°		ISO														
96 m + 60 m						96 m + 72 m																		
SWSL						SWSL																		
SFSL						SFSL																		
0 t		80 t - 450 t						0 t		80 t - 450 t														
87°/85°		87°/85°		75°		65°		55°		45°		87°/85°		87°/85°		75°		65°		55°		45°		
m	t	t	t	t	t	t	t	m	t	t	t	t	t	t	t	t	t	t	t	t	t	t	t	
24	143,0*	154,5*	-	-	-	-	-	26	118,5*	124,5*	-	-	-	-	-	-	-	-	-	-	-	-	-	-
26	135,5*	153,0*	-	-	-	-	-	28	115,0*	123,5*	-	-	-	-	-	-	-	-	-	-	-	-	-	-
28	126,5*	151,5*	-	-	-	-	-	30	110,0*	122,5*	-	-	-	-	-	-	-	-	-	-	-	-	-	-
30	118,5*	156,5	-	-	-	-	-	32	103,5*	125,5	-	-	-	-	-	-	-	-	-	-	-	-	-	-
34	105,0*	153,5	-	-	-	-	-	34	97,0*	125,0	-	-	-	-	-	-	-	-	-	-	-	-	-	150,0
38	93,9*	150,0	-	-	-	-	-	38	86,3*	123,5	-	-	-	-	-	-	-	-	-	-	-	-	-	150,0
42	84,4*	145,5	-	-	-	-	-	42	77,3*	121,0	-	-	-	-	-	-	-	-	-	-	-	-	-	150,0
46	76,3*	141,5	-	-	-	-	-	46	69,6*	118,5	-	-	-	-	-	-	-	-	-	-	-	-	-	150,0
50	69,4*	137,0	-	-	-	-	-	50	62,9*	115,0	-	-	-	-	-	-	-	-	-	-	-	-	-	150,0
54	63,4*	133,0	-	-	-	-	-	54	57,1*	112,0	-	-	-	-	-	-	-	-	-	-	-	-	-	148,0
58	57,4*	129,0	152,5	-	-	-	-	58	52,0*	109,0	-	-	-	-	-	-	-	-	-	-	-	-	-	146,0
62	51,2*	125,5	150,5	-	-	-	-	62	47,3*	106,0	121,0	-	-	-	-	-	-	-	-	-	-	-	-	140,0
66	39,8	121,5	148,0	-	-	-	-	66	42,1*	103,5	121,0	-	-	-	-	-	-	-	-	-	-	-	-	136,0
70	-	-	143,5	-	-	-	-	70	37,5*	100,5	119,5	-	-	-	-	-	-	-	-	-	-	-	-	132,0
74	-	-	140,5	-	-	-	-	74	33,4*	97,9	118,0	-	-	-	-	-	-	-	-	-	-	-	-	127,0
78	-	-	135,0	-	-	-	-	78	24,5	95,2	115,5	-	-	-	-	-	-	-	-	-	-	-	-	116,0
82	-	-	127,0	108,5	-	-	-	82	-	-	112,5	-	-	-	-	-	-	-	-	-	-	-	-	106,0
86	-	-	-	102,0	-	-	-	86	-	-	110,5	-	-	-	-	-	-	-	-	-	-	-	-	97,0
90	-	-	-	96,8	-	-	-	90	-	-	108,5	92,3	-	-	-	-	-	-	-	-	-	-	-	89,0
94	-	-	-	91,6	-	-	-	94	-	-	102,5	87,2	-	-	-	-	-	-	-	-	-	-	-	81,0
98	-	-	-	86,9	-	-	-	98	-	-	-	82,5	-	-	-	-	-	-	-	-	-	-	-	74,0
102	-	-	-	-	68,0	-	-	102	-	-	-	78,2	-	-	-	-	-	-	-	-	-	-	-	67,5
106	-	-	-	-	64,5	-	-	106	-	-	-	74,2	-	-	-	-	-	-	-	-	-	-	-	61,5
110	-	-	-	-	61,3	-	-	110	-	-	-	70,6	-	-	-	-	-	-	-	-	-	-	-	55,5
114	-	-	-	-	58,0	-	-	114	-	-	-	-	52,6	-	-	-	-	-	-	-	-	-	-	48,9
118	-	-	-	-	-	-	-	118	-	-	-	-	49,5	-	-	-	-	-	-	-	-	-	-	42,2
122	-	-	-	-	-	-	35,1	122	-	-	-	-	46,6	-	-	-	-	-	-	-	-	-	-	35,8
126	-	-	-	-	-	-	32,9	126	-	-	-	-	43,9	-	-	-	-	-	-	-	-	-	-	29,5
130	-	-	-	-	-	-	-	130	-	-	-	-	-	-	-	-	-	-	-	-	-	-	-	26,3
134	-	-	-	-	-	-	-	134	-	-	-	-	-	-	-	-	-	-	-	-	-	-	-	20,7
138	-	-	-	-	-	-	-	138	-	-	-	-	-	-	-	-	-	-	-	-	-	-	-	14,9
142	-	-	-	-	-	-	-	142	-	-	-	-	-	-	-	-	-	-	-	-	-	-	-	9,1
146	-	-	-	-	-	-	-	146	-	-	-	-	-	-	-	-	-	-	-	-	-	-	-	9,9

\* Main boom angle 87° · Hauptauslegerwinkel 87° · Jarret de flèche principale 87° · Inclinazione braccio base 87° ·  
 Ángulo de pluma principal 87° · Ângulo da lança principal 87° · Угол подъема гл. стрелы 87°

Main boom angle 87°, 85°, 75°, 65°, 55° and 45°, capacities for intermediate boom positions are calculated by the crane control system IC-1 ·  
 Hauptauslegerwinkel 87°, 85°, 75°, 65°, 55° und 45°, Traglasten für Zwischenstellungen des Hauptauslegers werden von der Kransteuerung  
 IC-1 berechnet · Jarret de flèche principale 87°, 85°, 75°, 65°, 55° et 45°, le système de commande de la grue IC-1 calcule les charges pour les  
 positions intermédiaires de la flèche · Inclinazione braccio base 87°, 85°, 75°, 65°, 55° e 45°, capacità per posizioni intermedie del braccio sono  
 calcolate dal sistema di controllo della gru IC-1 · Ángulo de pluma principal 87°, 85°, 75°, 65°, 55° y 45° las capacidades para posiciones de pluma  
 intermedias son calculadas por el sistema de control de grúa IC-1 · Ângulos da lança principal 87°, 85°, 75°, 65°, 55° e 45°; as capacidades para  
 posições da lança intermediária são calculadas pelo sistema de controle da grua IC-1 · Грузоподъемность при углах подъема главной стрелы  
 87°, 85°, 75°, 65°, 55° и 45°, грузоподъемность в промежуточных положениях стрелы рассчитывается системой управления краном IC-1

170-250 t + 0-80 t		15-24 m		9,60 m		9.8 m/s		360°		ISO														
96 m + 84 m						96 m + 96 m																		
SWSL						SWSL																		
SFSL						SFSL																		
0 t		80 t - 450 t						0 t		80 t - 450 t														
87°/85°		87°/85°		75°		65°		55°		45°		87°/85°		87°/85°		75°		65°		55°		45°		
m	t	t	t	t	t	t	t	m	t	t	t	t	t	t	t	t	t	t	t	t	t	t	t	
30	96,6*	99,9*	-	-	-	-	-	32	74,9*	77,7*	-	-	-	-	-	-	-	-	-	-	-	-	-	-
34	90,8*	98,4*	-	-	-	-	-	34	74,9*	77,4*	-	-	-	-	-	-	-	-	-	-	-	-	-	-
36	85,7*	100,5	-	-	-	-	-	38	72,3*	77,6	-	-	-	-	-	-	-	-	-	-	-	-	-	-
38	80,6*	100,5	-	-	-	-	-	42	66,4*	77,2	-	-	-	-	-	-	-	-	-	-	-	-	-	-
42	71,9*	99,2	-	-	-	-	-	46	59,3*	76,4	-	-	-	-	-	-	-	-	-	-	-	-	-	-
46	64,5*	97,7	-	-	-	-	-	50	53,2*	75,4	-	-	-	-	-	-	-	-	-	-	-	-	-	-
50	58,2*	95,9	-	-	-	-	-	54	47,8*	74,2	-	-	-	-	-	-	-	-	-	-	-	-	-	-
54	52,5*	93,9	-	-	-	-	-	58	43,0*	72,8	-	-	-	-	-	-	-	-	-	-	-	-	-	-
58	47,6*	91,7	-	-	-	-	-	62	38,7*	71,3	-	-	-	-	-	-	-	-	-	-	-	-	-	-
62	43,2*	89,6	-	-	-	-	-	66	35,0*	69,9	-	-	-	-	-	-	-	-	-	-	-	-	-	-
66	39,3*	87,4	96,5	-	-	-	-	70	31,5*	68,4	72,1	-	-	-	-	-	-	-	-	-	-	-	-	-
70	35,5*	85,4	96,5	-	-	-	-	74	28,4*	66,9	72,1	-	-	-	-	-	-	-	-	-	-	-	-	-
74	31,4*	83,3	95,9	-	-	-	-	78	25,5*	65,5	72,1	-	-	-	-	-	-	-	-	-	-	-	-	-
78	27,8*	81,3	95,7	-	-	-	-	82	22,2*	64,1	72,1	-	-	-	-	-	-	-	-	-	-	-	-	-
82	24,5*	79,2	94,0	-	-	-	-	86	19,3*	62,7	71,6	-	-	-	-	-	-	-	-	-	-	-	-	-
86	21,5*	77,2	93,1	-	-	-	-	90	16,6*	61,3	71,2	-	-	-	-	-	-	-	-	-	-	-	-	-
90	14,2	75,1	92,2	-	-	-	-	94	14,1*	59,9	70,9	-	-	-	-	-	-	-	-	-	-	-	-	-
94	-	-	89,6	82,7	-	-	-	98	11,8*	58,4	70,0	-	-	-	-	-	-	-	-	-	-	-	-	-
98	-	-	88,1	79,1	-	-	-	102	5,5	57,0	69,2	61,5	-	-	-	-	-	-	-	-	-	-	-	-
102	-	-	86,6	74,8	-	-	-	106	-	-	68,4	61,5	-	-	-	-	-	-	-	-	-	-	-	-
106	-	-	85,1	70,9	-	-	-	110	-	-	67,6	61,5	-	-	-	-	-	-	-	-	-	-	-	-
110	-	-	-	67,2	-	-	-	114	-	-	65,8	60,5	-	-	-	-	-	-	-	-	-	-	-	-
114	-	-	-	63,8	-	-	-	118	-	-	65,0	57,4	-	-	-	-	-	-	-	-	-	-	-	-
118	-	-	-	60,7	-	-	-	122	-	-	-	54,5	-	-	-	-	-	-	-	-	-	-	-	-
122	-	-	-	57,8	43,0	-	-	126	-	-	-	51,7	-	-	-	-	-	-	-	-	-	-	-	-
126	-	-	-	-	40,4	-	-	130	-	-	-	49,1	34,3	-	-	-	-	-	-	-	-	-	-	-
130	-	-	-	-	37,9	-	-	134	-	-	-	46,7	32,0	-	-	-	-	-	-	-	-	-	-	-
134	-	-	-	-	35,6	-	-	138	-	-	-	-	29,9	-	-	-	-	-	-	-	-	-	-	-
138	-	-	-	-	33,4	-	-	142	-	-	-	-	27,9	-	-	-	-	-	-	-	-	-	-	-
142	-	-	-	-	-	17,2	-	146	-	-	-	-	25,9	-	-	-	-	-	-	-	-	-	-	-
146	-	-	-	-	-	15,7	-	150	-	-	-	-	24,1	-	-	-	-	-	-	-	-	-	-	-
150	-	-	-	-	-	14,3	-	154	-	-	-	-	-	-	-	-	-	-	-	-	9,1	-	-	-
154	-	-	-	-	-	-	-	158	-	-	-	-	-	-	-	-	-	-	-	-	7,8	-	-	-
158	-	-	-	-	-	-	-	162	-	-	-	-	-	-	-	-	-	-	-	-	6,6	-	-	-
162	-	-	-	-	-	-	-																	

\* Main boom angle 87° · Hauptauslegerwinkel 87° · Jarret de flèche principale 87° · Inclinazione braccio base 87° · Ángulo de pluma principal 87° · Ângulo da lança principal 87° · Угол подъема гл. стрелы 87°

Main boom angle 87°, 85°, 75°, 65°, 55° and 45°, capacities for intermediate boom positions are calculated by the crane control system IC-1 · Hauptauslegerwinkel 87°, 85°, 75°, 65°, 55° und 45°, Traglasten für Zwischenstellungen des Hauptauslegers werden von der Kransteuerung IC-1 berechnet · Jarret de flèche principale 87°, 85°, 75°, 65°, 55° et 45°, le système de commande de la grue IC-1 calcule les charges pour les positions intermédiaires de la flèche · Inclinazione braccio base 87°, 85°, 75°, 65°, 55° e 45°, capacità per posizioni intermedie del braccio sono calcolate dal sistema di controllo della gru IC-1 · Ángulo de pluma principal 87°, 85°, 75°, 65°, 55° y 45° las capacidades para posiciones de pluma intermedias son calculadas por el sistema de control de grúa IC-1 · Ângulos da lança principal 87°, 85°, 75°, 65°, 55° e 45°, as capacidades para posições da lança intermediária são calculadas pelo sistema de controle da grua IC-1 · Грузоподъемность при углах подъема главной стрелы 87°, 85°, 75°, 65°, 55° и 45°, грузоподъемность в промежуточных положениях стрелы рассчитывается системой управления краном IC-1

		170-250 t +	0-80 t	15-24 m	9,60 m	9.8 m/s	360°	ISO
		96 m + 108 m		SWSL		SFSL		
		0 t	80 t - 450 t					
		87°/85°	87°/85°	75°	65°	55°	45°	
m	t	t	t	t	t	t	t	
34	56,8*	59,4*	-	-	-	-	-	
38	56,8*	58,9*	-	-	-	-	-	
42	56,3*	58,9	-	-	-	-	-	
46	53,4*	58,6	-	-	-	-	57,0	
50	48,3*	57,9	-	-	-	-	57,0	
54	43,2*	57,1	-	-	-	-	57,0	
58	38,5*	56,3	-	-	-	-	57,0	
62	34,5*	55,4	-	-	-	-	57,0	
66	30,7*	54,4	-	-	-	-	56,5	
70	27,5*	53,4	-	-	-	-	56,0	
74	24,4*	52,3	-	-	-	-	55,5	
78	21,7*	51,3	53,1	-	-	-	55,0	
82	19,2*	50,3	53,1	-	-	-	54,0	
86	16,9*	49,3	53,1	-	-	-	52,5	
90	14,5*	48,2	53,1	-	-	-	51,0	
94	12,0*	47,2	53,0	-	-	-	50,5	
98	9,7*	46,2	53,0	-	-	-	49,6	
102	7,6*	45,2	52,6	-	-	-	48,8	
106	5,7*	44,1	52,5	-	-	-	48,0	
110	-	43,1	52,4	44,5	-	-	47,2	
114	-	42,1	52,2	44,5	-	-	46,4	
118	-	-	51,3	44,5	-	-	45,6	
122	-	-	51,0	44,1	-	-	44,7	
126	-	-	50,8	44,1	-	-	40,9	
130	-	-	50,5	44,1	-	-	36,7	
134	-	-	-	43,7	-	-	32,9	
138	-	-	-	41,4	26,5	-	28,2	
142	-	-	-	39,1	24,5	-	23,7	
146	-	-	-	36,8	22,6	-	19,4	
150	-	-	-	-	20,8	-	15,2	
154	-	-	-	-	19,1	-	11,2	
158	-	-	-	-	17,5	-	7,2	
162	-	-	-	-	15,9	-	-	

0 t
80 t
160 t
240 t
320 t
400 t
450 t

\* Main boom angle 87° · Hauptauslegerwinkel 87° · Jarret de flèche principale 87° · Inclinação braccio base 87° ·  
 Ángulo de pluma principal 87° · Ângulo da lança principal 87° · Угол подъема гл. стрелы 87°

Main boom angle 87°, 85°, 75°, 65°, 55° and 45°, capacities for intermediate boom positions are calculated by the crane control system IC-1 ·  
 Hauptauslegerwinkel 87°, 85°, 75°, 65°, 55° und 45°, Traglasten für Zwischenstellungen des Hauptauslegers werden von der Kransteuerung  
 IC-1 berechnet · Jarret de flèche principale 87°, 85°, 75°, 65°, 55° et 45°, le système de commande de la grue IC-1 calcule les charges pour les  
 positions intermédiaires de la flèche · Inclinação braccio base 87°, 85°, 75°, 65°, 55° e 45°, capacità per posizioni intermedie del braccio sono  
 calcolate dal sistema di controllo della gru IC-1 · Ángulo de pluma principal 87°, 85°, 75°, 65°, 55° y 45° las capacidades para posiciones de pluma  
 intermedias son calculadas por el sistema de control de grúa IC-1 · Ângulos da lança principal 87°, 85°, 75°, 65°, 55° e 45°; as capacidades para  
 posições da lança intermediária são calculadas pelo sistema de controle da grua IC-1 · Грузоподъемность при углах подъема главной стрелы  
 87°, 85°, 75°, 65°, 55° и 45°, грузоподъемность в промежуточных положениях стрелы рассчитывается системой управления краном IC-1

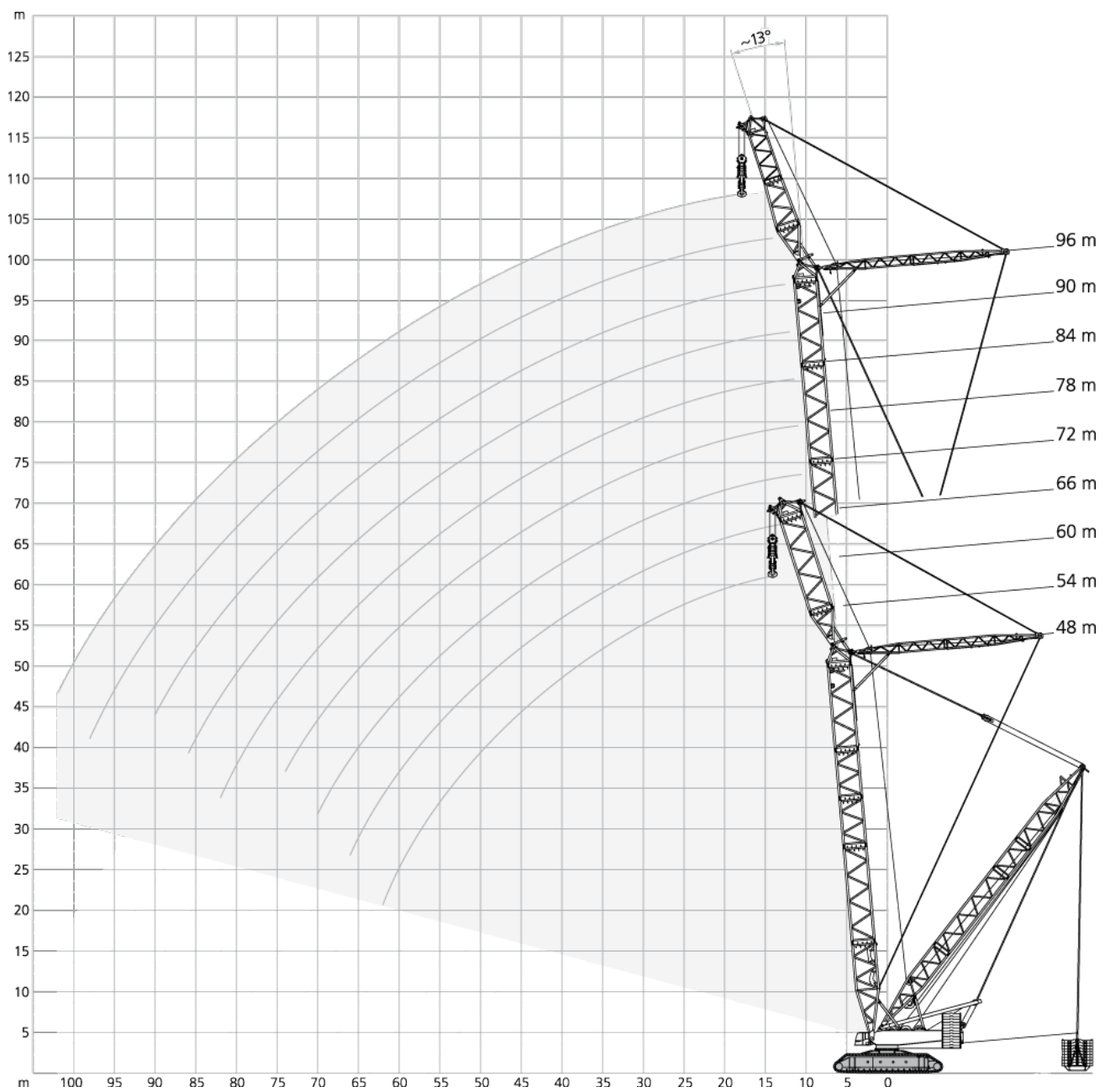

48 m		54 m		60 m		66 m		72 m		78 m	84 m	90 m	96 m		
LFVL		SFVL		LFVL		SFVL		LFVL		SFVL		LFVL			
m	t	t	t	t	t	t	t	t	t	t	t	t	t	m	
14	506,0	-	-	-	-	-	-	-	-	-	-	-	-	14	
15	506,0	752,0	506,0	679,0	506,0	620,0	506,0	561,0	506,0	-	-	-	-	15	
16	506,0	743,0	506,0	679,0	506,0	620,0	506,0	561,0	506,0	-	-	-	-	16	
17	506,0	726,0	506,0	671,0	506,0	612,0	506,0	561,0	506,0	504,0	458,0	412,0	-	17	
18	506,0	702,0	506,0	671,0	506,0	612,0	506,0	561,0	506,0	504,0	458,0	412,0	371,0	18	
19	506,0	679,0	506,0	661,0	506,0	603,0	506,0	552,0	506,0	504,0	458,0	412,0	371,0	333,0	19
20	506,0	658,0	506,0	643,0	506,0	603,0	506,0	552,0	506,0	497,0	458,0	412,0	371,0	333,0	20
22	506,0	609,0	506,0	605,0	506,0	595,0	506,0	543,0	506,0	495,0	458,0	412,0	371,0	333,0	22
24	506,0	554,0	506,0	550,0	506,0	546,0	506,0	535,0	495,0	488,0	451,0	411,0	371,0	333,0	24
26	501,0	507,0	504,0	503,0	501,0	499,0	506,0	495,0	487,0	480,0	444,0	405,0	371,0	333,0	26
28	480,0	467,0	476,0	463,0	473,0	459,0	470,0	455,0	466,0	451,0	439,0	399,0	365,0	333,0	28
30	444,0	432,0	441,0	428,0	437,0	423,0	434,0	420,0	431,0	415,0	427,0	395,0	360,0	328,0	30
34	387,0	374,0	383,0	370,0	379,0	365,0	376,0	362,0	373,0	357,0	369,0	366,0	356,0	325,0	34
38	341,0	328,0	337,0	324,0	333,0	320,0	330,0	316,0	326,0	311,0	323,0	319,0	316,0	312,0	38
42	295,0	281,0	300,0	287,0	296,0	282,0	293,0	279,0	289,0	274,0	286,0	282,0	279,0	275,0	42
46	253,0	240,0	269,0	256,0	265,0	252,0	262,0	248,0	258,0	243,0	255,0	251,0	247,0	244,0	46
50	220,0	211,0	235,0	221,0	239,0	226,0	236,0	222,0	232,0	217,0	229,0	225,0	221,0	218,0	50
54	194,0	182,0	204,0	190,0	216,0	201,0	213,0	200,0	210,0	195,0	206,0	202,0	199,0	195,0	54
58	165,0	154,0	178,0	169,0	188,0	174,0	193,0	180,0	190,0	177,0	187,0	183,0	180,0	176,0	58
62	146,0	135,0	158,0	146,0	164,0	150,0	171,0	157,0	173,0	160,0	170,0	167,0	163,0	159,0	62
66	-	-	134,0	123,0	146,0	136,0	150,0	136,0	156,0	141,0	156,0	152,0	148,0	144,0	66
70	-	-	-	-	127,0	115,0	132,0	122,0	137,0	122,0	141,0	139,0	135,0	131,0	70
74	-	-	-	-	-	-	118,0	106,0	119,0	107,0	125,0	127,0	124,0	120,0	74
78	-	-	-	-	-	-	-	-	108,0	96,5	109,0	112,0	113,0	110,0	78
82	-	-	-	-	-	-	-	-	93,5	81,0	97,5	98,5	100,0	100,0	82
86	-	-	-	-	-	-	-	-	-	-	86,5	86,5	88,0	88,5	86
90	-	-	-	-	-	-	-	-	-	-	-	78,0	76,0	77,0	90
94	-	-	-	-	-	-	-	-	-	-	-	-	69,5	66,5	94
98	-	-	-	-	-	-	-	-	-	-	-	-	59,0	59,5	98
102	-	-	-	-	-	-	-	-	-	-	-	-	-	51,0	102

0t
80t
160t
240t
320t
400t
450t



### Crawler carrier

3-section carrier comprising of carbody with folded outriggers for the transport and two crawlers. Hydraulic pin connections between crawlers and carbody provide for easy assembly and removal to minimise width and weight for transportation.

<b>Center pot</b>	Bending- and torsion-resistant welded structure fabricated from high-strength fine grain structural steel.
<b>Crawler side frames</b>	Bending-resistant welded structure fabricated from high-strength fine grain structural steel. Centralized lubrication included as standard.
<b>Crawlers</b>	15 track rollers with hardened rolling surfaces. Raised position for both drive sprockets and idler wheels, drive sprockets and idler wheels provide load bearing capacity for erection, adjustable track tension. Each crawler is infinitely variable controlled, both independently and in opposite direction.
<b>Power train</b>	The tracks are powered by two hydraulic motors each through closed planetary gear units running in oil bath, equipped with spring-applied hydraulically released holding brakes. The gear units are of extremely compact design to fit within the width of the crawlers. Each crawler is infinitely variable controlled, both independently and in opposite direction. Quadro-Drive as standard.
<b>Central ballast</b>	80 t.

### Superstructure

<b>Counterweight</b>	250 t.
<b>Frame</b>	Bending- and torsion-resistant welded structure fabricated from high-strength fine grain structural steel.
<b>Drive</b>	Two redundant operating water-cooled 6-cylinder Mercedes-Benz diesel engine type OM 470 LA, 2 x 320 kW (429 HP) at 1700 <sup>1</sup> /min, torque 2100 Nm at 1300 <sup>1</sup> /min. The engine complies with emission standard EU Stage IV / EPA Tier 4f regulations. Fuel tank capacity: 1500 l. <b>Optional for non-regulated markets:</b> Mercedes-Benz diesel engine type OM 460 LA, 2 x 315 kW (422 HP) at 1800 <sup>1</sup> /min, torque 2000 Nm at 1300 <sup>1</sup> /min. The engine complies with emission standard EU Stage III A / EPA Tier 3 regulations.
<b>Rope drums</b>	The standard superstructure equipment includes three rope drums – hoist 1, hoist 2 and boom hoist. The drums are powered by hydraulic motors through closed planetary gear units running in oil bath. All rope drums have spring-applied, hydraulically released multi-disk brakes and non-wearing hydraulic braking for load lowering. Rope ends H 1, 2, 3 and W 1, 2 equipped with quick-connect rope end fittings. Hoists H 1 and H 2 and A-frame with boom hoist are removable to minimise weight for transportation.
<b>A-frame</b>	Cylinders on superstructure to raise A-frame are included as standard.
<b>Slew units</b>	Powered by four hydraulic motors through closed, planetary gear unit running in oil bath. Spring-applied, hydraulically released holding brake and non-wearing hydraulic braking.
<b>Control system</b>	IC-1: Electronic proportional valve pilot control integrated in stored-program control system incl. diagnostics. Two colour monitors, load indicator operated via a touchscreen. Working speeds infinitely variable controlled by the lever position. Automatic power control for optimal utilisation of engine output. Standard working range limitation, ground pressure indicator as well as outrigger loading indicator.
<b>Cabin</b>	Comfortable cab with large windscreen and air-conditioning. Laminated glass all around, roof window, self-contained hot air heater, full instrumentation and crane controls. The cab can be tilted back for improved operator view of boom point. A camera system is installed to monitor the rope drums. For transportation, the cab swings in front of the superstructure to minimise width.
<b>Electrical equipment</b>	24 V system (2 batteries 12 V / 180 Ah).
<b>Quick-connection</b>	Hydraulic quick-disconnect fittings on carrier and superstructure facilitate removal to minimise weight for transportation as standard.

### Optional equipment

<b>Hydraulic cylinder A-frame</b>	For self-assembly of crawlers.
<b>Sideways outriggers</b>	For erection of long boom systems.
<b>Counterweight carrier</b>	Total weight max. 450 t, in combination with SL telescopic system.
<b>PC outriggers</b>	Outrigger base 14 x 14 m. Alternatively to the crawlers.

Further options on request!

## Boom configurations S and L

<b>SH:</b>	Main boom: foot section 12 m, inserts 6 m, 10.5 m and 12 m (type 3328), boom head 1.5 m. Main boom lengths: 36-96 m.
<b>SH / LH: (SGL variable)</b>	Main boom: foot sections 12 m, inserts 6 m, 10.5 m and 12 m (type 3328), tapered insert, extended by inserts 6 m and 12 m (type 2822), top section 7.5 m. Main boom lengths: 48-108 m.
<b>LH:</b>	Main boom: foot section 12 m, insert 10.5 m (type 3328), tapered insert, extended by inserts 6 m and 12 m (type 2822), top section 7.5 m. Main boom lengths: 48-114 m.
<b>SW:</b>	Main boom: same as SH. Offset 87° to 65°. Luffing fly jib: foot section 4.5 m, insert 12 m (type 3328), tapered insert, insert 6 m and inserts 12 m (type 2822), top section 7.5 m. Main boom lengths: 42-60 m. Fly jib lengths: 30-96 m.
<b>SSL:</b>	Main boom: same as SH. Superlift equipment. Main boom lengths: 42-96 m.
<b>SSL / LSL: (SGL 94.5 m)</b>	Main boom: foot section 12 m, inserts 6 m, 10.5 m and 12 m (type 2822), tapered insert, extended by inserts 6 m and 12 m (type 2822), top section 7.5 m. Superlift equipment. Main boom lengths: 102-150 m.
<b>SSL / LSL S1:</b>	Main boom: same as SSL, extended by boom power-kit + jib top section. Main boom lengths: 66-156 m.
<b>SWSL / SFSL:</b>	Main boom: same as SH. Offset 87° to 45°. Luffing fly jib: same as SW. Superlift equipment. Main boom lengths: 48-96 m. Fly jib lengths: 30-108 m.
<b>SFVL:</b>	Main boom: same as SH. Superlift equipment. Fixed jib: foot section 4.5 m, insert 12 m (type 3328), additional SFVL-head included. Main boom lengths: 48-72 m. Fly jib length: 18 m.
<b>LFVL:</b>	Main boom: same as SH. Superlift equipment. Fixed jib: foot section 4.5 m, tapered insert, top section 7.5 m. Main boom lengths: 48-96 m. Fly jib length: 18 m.
<b>+LF:</b>	In addition to main boom configuration SH, SSL, SH/LH, SSL/LSL, SSL/LSL S1. Fly jib lengths: 15 m, 21 m, 27 m, 33 m. Fly jib offset: 15°, 20°, 30°. Runner on LF max. 24 t as standard.
<b>Pinning of boom</b>	Hydraulic assisted pinning of boom sections is standard.
<b>Reeving winch</b>	Mounted on superstructure.
<b>Operator aids</b>	Electronic load indicator, hoist limit switch for boom movements, hydraulic boom backstops, anemometer.

## Optional equipment

<b>Power-kit for main boom S1</b>	Consisting of max. 3 additional boom sections (2 of main boom, 1 of jib); Standard main boom 96 m required.
<b>Standard Superlift equipment</b>	Mast 40.5 m (type 2322), counterweight tray for max. 450 t. Superlift radii 15 m, 18 m, 21 m, 24 m.
<b>Variable Superlift equipment</b>	Mast 40.5 m (type 2322), counterweight tray for max 450 t. Superlift radius infinitely variable during operation 15 to 24 m. Vertical cylinder and stabilising system for Superlift counterweight.
<b>Superlift with counterweight carrier</b>	Mast 40.5 m (type 2322), counterweight carrier for max. 450 t. Superlift radius infinitely variable during operation 18 to 24 m.
<b>Add on SL radius</b>	24-30 m (tray and carrier), only SSL, SSL/LSL and SSL/LSL S1.
<b>Hoist H3</b>	Additional rope drum on main boom (for LF or runner operation). Line pull same as H1, rope length 700 m.
<b>Runner 46 t</b>	Approx. 2 m for installation on boom head or top section.
<b>Fall protection</b>	Fall protection system for main boom, fly jib and superlift mast.
<b>S3-boom-kit LF3</b>	For wind power applications without Superlift, hook heights from 112 m - 132 m.

## Raupenunterwagen

Der Raupenunterwagen ist 3-teilig und besteht aus dem Mittelstück mit für den Transport angeklappten Stützträgern und zwei Raupen. Mittelstück und Raupen werden hydraulisch verbolzt und sind einfach demontierbar zum Erreichen günstiger Transportabmessungen und Gewichte.

<b>Mittelstück</b>	Biege- und verwindungssteife Schweißkonstruktion aus hochfestem Feinkornbaustahl.
<b>Raupenträger</b>	Biegesteife Schweißkonstruktion aus hochfestem Feinkornbaustahl. Serienmäßig mit Zentral-Schmierung ausgestattet.
<b>Raupen</b>	15 Laufrollen je Raupenträger mit gehärteten Laufflächen. Jedes Laufwerk wird von Hydromotoren über geschlossene, ölbadgeschmierte Planetengetriebe angetrieben. Jede Seite ist stufenlos einzeln und gegenläufig steuerbar.
<b>Antrieb</b>	Die Raupen werden von je zwei Hydromotoren über geschlossene, ölbadgeschmierte Planetengetriebe mit federbelasteten, hydraulisch gelüfteten Haltebremsen angetrieben. Die Getriebe sind in besonders kompakter Bauform innerhalb der Raupenbreite angeordnet. Jede Seite ist stufenlos, einzeln und gegenläufig steuerbar. Quadro-Antrieb serienmäßig.
<b>Zentralballast</b>	80 t.

## Oberwagen

<b>Gegengewicht</b>	250 t.
<b>Rahmen</b>	Biege- und verwindungssteife Schweißkonstruktion aus hochfestem Feinkornbaustahl.
<b>Antrieb</b>	Zwei redundant arbeitende wassergekühlte 6-Zylinder Mercedes-Benz Dieselmotoren Typ OM 470 LA, 2 x 320 kW (429 PS) bei 1700 1/min, Drehmoment 2100 Nm bei 1300 1/min. Der Motor entspricht der Emissionsnorm EU Stage IV / EPA Tier 4f. Kraftstoffbehälter: 1500 l. <b>Optional für nicht-regulierte Märkte:</b> Mercedes-Benz Dieselmotor Typ OM 460 LA, 2 x 315 kW (422 PS) bei 1800 1/min, Drehmoment 2000 Nm bei 1300 1/min. Der Motor entspricht der Emissionsnorm EU Stage III A / EPA Tier 3.
<b>Seilwinden</b>	Der Oberwagen ist serienmäßig mit drei Seilwinden – Hubwerk 1, Hubwerk 2 und Einziehwerk – ausgerüstet. Der Antrieb der Winden erfolgt durch Hydromotoren über geschlossene, ölbadgeschmierte Planetengetriebe. Alle Seilwinden sind mit federbelasteten, hydraulisch gelüfteten Lamellenbremsen und verschleißfreier, hydraulischer Bremsung für den Senkvorgang ausgerüstet. Die Seilenden H 1, 2, 3 und W 1, 2 sind mit Pressfitting und Taschen ausgestattet. Zur Reduzierung der Transportgewichte sind die Winden H 1 und H 2 sowie der A-Bock mit Einziehwerk ausbaubar.
<b>A-Bock</b>	Hydraulikzylinder im Oberwagen für die Umlage des A-Bockes serienmäßig.
<b>Drehwerk</b>	Vier Drehwerke mit Antrieb durch Hydromotor über geschlossenes, ölbadgeschmiertes Planetengetriebe. Federbelastete, hydraulisch lüftbare Haltebremse und verschleißfreie hydraulische Bremse.
<b>Steuerung</b>	IC-1: Elektronische Proportionalventilvorsteuerung integriert in eine speicherprogrammierte Steuerung mit Fehlerdiagnose. Zwei Farbbildschirme, Bedienung über Touchscreen. Die Arbeitsgeschwindigkeiten werden durch die Hebelstellung stufenlos geregelt. Leistungsregelung der Antriebe zur optimalen Nutzung der Motorleistung. Serienmäßig Arbeitsbereichsbegrenzung und Anzeige der Bodenpressung bzw. Stützkräfte.
<b>Kabine</b>	Komfortkabine mit großem Frontfenster und Klimaanlage. Sicherheitsverglasung rundum, Dachfenster, motorunabhängige Warmluftheizung und Steuer- und Kontrollelementen für die Kranfunktionen. Die Kabine ist zur Sichtverbesserung nach hinten neigbar. Zur Überwachung der Winden im Oberwagen ist ein Kamerasystem installiert. Während des Transportes ist die Kabine vor den Oberwagen geschwenkt.
<b>Elektrische Anlage</b>	Betriebsspannung 24 V (2 Batterien 12 V / 180 Ah).
<b>Quick-connection</b>	Hydraulische Schnellverbindung Unterwagen / Oberwagen zur Reduzierung der Transportgewichte serienmäßig.

## Zusatzausrüstung

<b>Zylinder am A-Bock</b>	Zur Raupenträger-Selbstmontage.
<b>Zusatzabstützung seitlich</b>	Zum Aufrichten langer Auslegersysteme.
<b>Gegengewichtswagen</b>	Zulässiges Gesamtgewicht 450 t, in Verbindung mit Teleskop-SL-Einrichtung.
<b>PC-Stützen</b>	Stützbasis 14 x 14 m. Zur Verwendung alternativ zu den Raupen.

Weitere Zusatzausrüstungen auf Anfrage!

## Auslegervarianten S und L

<b>SH:</b>	Hauptausleger: Fußstück 12 m, Zwischenstücke 6 m, 10,5 m und 12 m (Typ 3328), Anschlusskopf 1,5 m. Hauptauslegerlängen: 36-96 m.
<b>SH / LH: (SGL variabel)</b>	Hauptausleger: Fußstück 12 m, Zwischenstücke 6 m, 10,5 m und 12 m (Typ 3328), Reduzierstück, verlängert um Zwischenstücke 6 m und 12 m (Typ 2822), Spitze 7,5 m. Hauptauslegerlängen: 48-108 m.
<b>LH:</b>	Hauptausleger: Fußstück 12 m, Zwischenstück 10,5 m (Typ 3328), Reduzierstück, verlängert um Zwischenstücke 6 m und 12 m (Typ 2822), Spitze 7,5 m. Hauptauslegerlängen: 48-114 m.
<b>SW:</b>	Hauptausleger: wie SH. Vorneigung 87° bis 65°. Wippbarer Hilfsausleger: Fußstück 4,5 m, Zwischenstück 12 m (Typ 3328), Reduzierstück, Zwischenstück 6 m und Zwischenstücke 12 m (Typ 2822), Spitze 7,5 m. Hauptauslegerlängen: 42-60 m. Hilfsauslegerlängen: 30-96 m.
<b>SSL:</b>	Hauptausleger: wie SH. Superlift-Einrichtung. Hauptauslegerlängen: 42-96 m.
<b>SSL / LSL: (SGL 94,5 m)</b>	Hauptausleger: Fußstück 12 m, Zwischenstücke 6 m, 10,5 m und 12 m (Typ 2822), Reduzierstück, verlängert um Zwischenstücke 6 m und 12 m (Typ 2822), Spitze 7,5 m. Superlift-Einrichtung. Hauptauslegerlängen: 102-150 m.
<b>SSL / LSL S1:</b>	Hauptausleger wie SSL, erweitert mit Verstärkungs-Kit + Hilfsauslegerspitze. Hauptauslegerlängen: 66-156 m.
<b>SWSL / SFSL:</b>	Hauptausleger: wie SH. Vorneigung 87° bis 45°. Wippbarer Hilfsausleger: wie SW. Superlift-Einrichtung. Hauptauslegerlängen: 48-96 m. Hilfsauslegerlängen: 30-108 m.
<b>SFVL:</b>	Hauptausleger: wie SH. Superlift-Einrichtung. Starrer Hilfsausleger: Fußstück 4,5 m, Zwischenstück 12 m (Typ 3328), mit zusätzlichem SFVL-Kopf. Hauptauslegerlängen: 48-72 m. Hilfsauslegerlänge: 18 m.
<b>LFVL:</b>	Hauptausleger: wie SH. Superlift-Einrichtung. Starrer Hilfsausleger: Fußstück 4,5 m, Reduzierstück, Spitze 7,5 m. Hauptauslegerlängen: 48-96 m. Hilfsauslegerlänge: 18 m.
<b>+LF:</b>	Zusätzlich zu Hauptausleger SH, SSL, SH/LH, SSL/LSL, SSL/LSL S1. Hilfsauslegerlängen: 15 m, 21 m, 27 m, 33 m. Hilfsauslegerwinkel: 15°, 20°, 30°. Serienmäßig Runner am LF max. 24 t.
<b>Auslegerverbolzung</b>	Serienmäßig hydraulisch verbolzbare Auslegerteile.
<b>Einscherwinde</b>	Auf Oberwagen angebaut.
<b>Sicherheitseinrichtungen</b>	Elektronischer Lastmomentbegrenzer, Hubendschalter, Endschalter für Auslegerbewegungen, hydraulische Ausleger-Rückfallsicherungen, Windmesser.

## Zusatzausrüstung

<b>Verstärkungs-Kit für Hauptausleger S1</b>	Bestehend aus max. 3 zusätzlichen Auslegerteilen (2 aus Hauptausleger, 1 aus Hilfsausleger); Standardhauptausleger 96 m erforderlich.
<b>Superlift-Einrichtung Standard</b>	Mast 40,5 m (Typ 2322), Gegengewichtstraverse mit max. 450 t. Superlift-Radien 15 m, 18 m, 21 m, 24 m.
<b>Superlift-Einrichtung Variabel</b>	Mast 40,5 m (Typ 2322), Gegengewichtstraverse mit max. 450 t. Superlift-Radius stufenlos von 15 bis 24 m im Betrieb verstellbar. Vertikalzylinder und Stabilisierungswinde für Superlift-Gegengewicht.
<b>Superlift mit Gegengewichtswagen</b>	Mast 40,5 m (Typ 2322), Gegengewichtswagen mit max. 450 t. Superlift-Radius stufenlos von 18 bis 24 m im Betrieb verstellbar.
<b>Zusätzlicher SL-Radius</b>	24-30 m (Traverse und Gegengewichtswagen), nur SSL, SSL/LSL und SSL/LSL S1.
<b>Seilwinde H3</b>	Zusätzliche Seilwinde im Hauptausleger (zum Betrieb mit LF oder Runner). Seilzug wie H1, Seillänge 700 m.
<b>Runner 46 t</b>	Ca. 2 m zum Anbau an Kopf oder Spitze.
<b>Absturzsicherung</b>	Absturzsicherung für Hauptausleger, Hilfsausleger, Superliftmast.
<b>S3-Ausleger-Kit LF3</b>	Für Windkraftapplikation ohne Superlift, Hakenhöhen 112 m - 132 m.

## Châssis à chenilles

Le châssis à chenilles consiste en trois parties – deux chenilles et la partie centrale avec les stabilisateurs plié pour le transport. Les chenilles et la partie centrale sont verrouillées hydrauliquement facilitant ainsi le montage et démontage pour diminuer la largeur d'encombrement et le poids de transport.

<b>Partie centrale</b>	Structure mécano-soudée rigide à la flexion et à la torsion, réalisée en acier de construction à grains fins à haute résistance.
<b>Trains de chenille</b>	Structure mécano-soudée rigide à la flexion, réalisée en acier de construction à grains fins à haute résistance. Graissage centralisé automatique inclus de série.
<b>Chenilles</b>	Chaque trains de chenille est équipée de 15 galets d'appui dont les surfaces de roulement sont trempées. Chaque barbotin est entraîné par moteurs hydrauliques avec réducteurs planétaires en carter étanche sous bain d'huile. Chaque côté permet un mouvement réglable sans paliers individuel et dans le sens opposé.
<b>Entraînement</b>	Les barbotins sont entraînés par deux moteurs hydrauliques de chaque côté muni de réducteurs planétaires, sous bain d'huile, en carter étanche, avec freins d'arrêt à commande par ressorts, desserrés hydrauliquement. Grâce à leur compacité extrême, les réducteurs s'intègrent complètement dans la largeur de chenilles. Chaque chenille permet un mouvement individuel et opposé. Entraînement quadro en série.
<b>Lest central</b>	80 t.

## Partie supérieure

<b>Contrepoids</b>	250 t.
<b>Charpente</b>	Construction mécano-soudée, rigide à la flexion et à la torsion en acier de construction de haute résistance à grains fins.
<b>Moteur et transmission</b>	Deux moteurs diesel Mercedes-Benz, type OM 470 LA, 6 cylindres, en action avec redondance intégrée et refroidi par eau, 2 x 320 kW (429 HP) à 1700 1/min, couple de 2100 Nm à 1300 1/min. Le moteur satisfait au norme EU Stage IV / EPA Tier 4f en matière d'émissions. Réservoir de carburant : 1500 l. <b>En option pour les marchés non-régulés :</b> Moteur diesel Mercedes-Benz type OM 460 LA, 2 x 315 kW (422 HP) à 1800 1/min, couple de 2000 Nm à 1300 1/min. Le moteur satisfait au norme EU Stage III A / EPA Tier 3 en matière d'émissions.
<b>Tambours</b>	L'équipement standard de la partie tournante comprend trois tambours – treuil no 1, no 2 et mécanisme de relevage. Les tambours sont entraînés par des moteurs hydrauliques munis de réducteurs planétaires, sous bain d'huile, en carter étanche. Tous les tambours sont pourvus de freins à disques multiples à commande par ressorts, et desserrés hydrauliquement. Freinage anti-usure hydraulique pour descendre la charge. Les pattes de câbles H 1, 2, 3 et W 1, 2 sont équipées des attaches à jonction rapide. Treuils H 1 et H 2 et chevalet avec mécanisme de relevage sont démontables pour diminuer le poids de transport.
<b>Chevalet</b>	Système de relevage hydraulique à la partie supérieure pour chevalet en série.
<b>Mécanisme d'orientation</b>	Entraîné par quatre moteurs hydrauliques avec réducteur planétaire, sous bain d'huile, en carter étanche. Frein d'arrêt à commande par ressorts, desserré hydrauliquement ainsi que freinage anti-usure hydraulique.
<b>Commande</b>	IC-1 : Pilotage électronique de soupapes proportionnels intégré dans un automate programmable avec diagnostic de dysfonctionnement. Deux écrans couleur, commande du C.E.C. par écran tactile. Les vitesses de travail sont réglées sans paliers par la position du levier. Régulation automatique pour une exploitation optimale de la puissance du moteur. En série limitation de portée, force de pression sur base et indicateur des forces de calage.
<b>Cabine</b>	Cabine confortable avec large pare-brise et climatisation. Vitrage de sécurité, fenêtre de toit, chauffage à air autonome, organes de commande et instruments de contrôle. Cabine inclinable en arrière assurant au grutier une visibilité optimale. Une caméra est installée pour la surveillance des treuils. Pendant le transport, la cabine est basculée à l'avant de la partie tournante.
<b>Installation électrique</b>	Système 24 V (2 accumulateurs 12 V / 180 Ah).
<b>Connexion rapide</b>	Connexion rapide hydraulique entre châssis et partie tournante permettant le démontage facile pour réduire le poids de transport en série.

## Equipements optionnels

<b>Cylindre hydraulique pour le chevalet</b>	Pour le montage des trains de chenille.
<b>Stabilisateur latéral additionnel</b>	Pour le montage des flèches longues.
<b>Chariot contrepoids</b>	Poids total max. 450 t, en combinaison avec l'équipement SL télescopique.
<b>Base de calage variante PC</b>	Base de calage 14 x 14 m. Pour l'utilisation alternative aux chenilles.

Équipements optionnels supplémentaires sur demande!

## Configurations de flèche S et L

<b>SH :</b>	Flèche principale : pied 12 m, tronçons 6 m, 10,5 m et 12 m (type 3328), tête de flèche 1,5 m. Longueurs de flèche principale : 36-96 m.
<b>SH / LH : (SGL variable)</b>	Flèche principale : pied 12 m, tronçons 6 m, 10,5 m et 12 m (type 3328), tronçon conique, allongée de tronçons 6 m et 12 m (type 2822), tronçon de tête 7,5 m. Longueurs de flèche principale : 48-108 m.
<b>LH :</b>	Flèche principale : pied 12 m, tronçon 10,5 m (type 3328), tronçon conique, allongée de tronçons 6 m and 12 m (type 2822), tronçon de tête 7,5 m. Longueurs de flèche principale : 48-114 m.
<b>SW :</b>	Flèche principale : Identique à SH. Inclinaison 87° jusqu'à 65°. Fléchette volée variable : pied 4,5 m, tronçon 12 m (type 3328), tronçon conique, tronçon 6 m et tronçons 12 m (type 2822), tronçon de tête 7,5 m. Longueurs de flèche principale : 42-60 m. Longueurs de fléchette : 30-96 m.
<b>SSL :</b>	Flèche principale : Identique à SH. Equipment Superlift. Longueurs de flèche principale : 42-96 m.
<b>SSL / LSL : (SGL 94,5 m)</b>	Flèche principale : pied 12 m, tronçons 6 m, 10,5 m et 12 m (type 2822), tronçon conique, allongée de tronçons 6 m et 12 m (type 2822), tronçon de tête 7,5 m. Equipment Superlift. Longueurs de flèche principale : 102-150 m.
<b>SSL / LSL S1 :</b>	Flèche principale : Identique à SSL, complété par kit à fortifier de flèche + tête de fléchette. Longueurs de flèche principale : 66-156 m.
<b>SWSL / SFSL :</b>	Flèche principale : Identique à SH. Inclinaison 87° jusqu'à 45°. Fléchette volée variable : idem SW. Equipment Superlift. Longueurs de flèche principale : 48-96 m. Longueurs de fléchette : 30-108 m.
<b>SFVL :</b>	Flèche principale : Identique à SH. Equipment Superlift. Fléchette fixe : pied 4,5 m, tronçons 12 m (type 3328), SFVL tronçon de tête compris. Longueurs de flèche principale : 48-72 m. Longuer de fléchette : 18 m.
<b>LFVL :</b>	Flèche principale : Identique à SH. Equipment Superlift. Fléchette fixe : pied 4,5 m, tronçon conique, tronçon de tête 7,5 m. Longueurs de flèche principale : 48-96 m. Longuer de fléchette : 18 m.
<b>+LF :</b>	En supplément de la configuration avec flèche principale SH, SSL, SH/LH, SSL/LSL, SSL/LSL S1. Longueurs de fléchette : 15 m, 21 m, 27 m, 33 m. Inclinaison de fléchette : 15°, 20°, 30°. Runner sur LF max. 24 t en équipement standard.
<b>Boulonnement de flèche</b>	Boulonnement hydraulique des intercalaires de flèche en série.
<b>Tambour de mouflage</b>	Monté sur la partie tournante.
<b>Sécurité</b>	Contrôleur d'état de charge électronique, contacteur de fin de course haut, limiteurs de mouvements de la flèche, retenues hydrauliques anti-basculement de la flèche, anémomètre.

## Equipements optionnels

<b>Kit à fortifier pour flèche principale S1</b>	Constitué de max. 3 sections de flèche additionnelles (2 sur flèche principale, 1 sur fléchette) ; flèche principale de 96 m requise.
<b>Equipment Superlift standard</b>	Mât 40,5 m (type 2322), panier du contrepoids pour max. 450 t. Rayons du Superlift 15 m, 18 m, 21 m, 24 m.
<b>Equipment Superlift variable</b>	Mât 40,5 m (type 2322), panier du contrepoids pour max 450 t. Rayon du Superlift variable de 15 à 24 m. Cylindre vertical et système de stabilisation pour le contrepoids Superlift.
<b>Superlift avec chariot contrepoids</b>	Mât 40,5 m (type 2322), chariot contrepoids pour max. 450 t. Rayon du Superlift variable de 18 à 24 m.
<b>Rayon SL additionnel</b>	24-30 m (plateau et châssis), seulement SSL, SSL/LSL et SSL/LSL S1.
<b>Treuil H3</b>	Tambour supplémentaire sur la flèche principale (à utiliser avec LF ou runner). Effort au brin simple idem H1, longuer de câble 700 m.
<b>Runner 46 t</b>	Environ 2 m à installer en tête de flèche ou sur l'élément de pointe.
<b>Protection anti-chute</b>	Système de protection anti-chute pour flèche principale, fléchette à volée variable et mât Superlift.
<b>Kit flèche S3 LF3</b>	Pour les applications éoliennes sans SuperLift ; hauteur de crochet entre 112 m et 132 m.



## Carro cingolato

Carro in 3 sezioni, carrozzeria con spazio per trasporto stabilizzatori in posizione chiusa e due cingoli. Le giunzioni idrauliche a spina tra cingoli e carro facilitano le operazioni di montaggio e smontaggio e consentono di ridurre al minimo la larghezza e il peso in ordine di marcia.

<b>Sezione centrale</b>	Struttura saldata, resistente a torsioni e flessioni, realizzata in acciaio strutturale pregiato a grana fine.
<b>Telai portacingoli</b>	Struttura saldata resistente a flessioni, realizzata in acciaio strutturale pregiato a grana fine. Lubrificazione centralizzata di serie.
<b>Cingoli</b>	15 rulli portacingolo con superficie di rotolamento bonificata. Posizione rialzata per le ruote motrici e tendicingolo. Le due ruote assicurano la capacità portante necessaria per l'erezione del braccio e consentono di regolare il tensionamento dei cingoli. Ogni lato è controllato a regolazione continua, con possibilità di movimento indipendente e di rotazione in direzioni opposte.
<b>Catena cinematica</b>	I cingoli sono azionati da due motori idraulici, ciascuno provvisto di riduttori planetari in bagno d'olio, muniti di carter a tenuta e freno di arresto a molla, ad apertura idraulica. Il design dei riduttori è estremamente compatto e si adatta perfettamente alla larghezza dei cingoli. Ogni lato è controllato a regolazione continua, con possibilità di movimento indipendente e di rotazione in direzioni opposte. Quadro Drive di serie.
<b>Zavorra centrale</b>	80 t.

## Torretta

<b>Contrappeso</b>	250 t.
<b>Struttura</b>	Struttura saldata, resistente a torsioni e flessioni, realizzata in acciaio strutturale pregiato a grana fine.
<b>Azionamento</b>	Due motori diesel Mercedes-Benz ridondanti, a 6 cilindri, raffreddati ad acqua, tipo OM 470 LA, 2 x 320 kW (429 HP) a 1700 1/min, coppia di 2100 Nm a 1300 1/min. Il motore è conforme alle norme standard per le emissioni EU Stage IV / EPA Tier 4f. Capacità del serbatoio: 1500 l. <b>Opzionale per mercati non regolamentati:</b> Motore diesel Mercedes-Benz di tipo OM 460 LA, 2 x 315 kW (422 HP) a 1800 1/min, coppia di 2000 Nm a 1300 1/min. Il motore è conforme alle norme standard per le emissioni EU Stage III A / EPA Tier 3.
<b>Tamburi avvolgimento fune</b>	La dotazione standard della torretta comprende tre tamburi: argano 1, argano 2 e argano del braccio. I tamburi sono azionati da motori idraulici tramite riduttori planetari in bagno d'olio, dotati di carter a tenuta. Tutti i tamburi sono equipaggiati di freni multidisco a molla, ad apertura idraulica e sistema di frenatura idraulica antiusura per la discesa del carico. Le cime delle funi H 1, 2, 3 e W 1, 2 sono dotate di dispositivo a sgancio rapido. Gli argani H 1 e H 2 e la cuspidi con l'argano del braccio sono rimovibili, per ridurre il peso durante il trasporto.
<b>Cuspide</b>	Torretta equipaggiata di serie con cilindri per il sollevamento della cuspidi.
<b>Ralla</b>	Alimentata da quattro motori idraulici tramite riduttori planetari in bagno d'olio con carter a tenuta. Freno di arresto a molla, frenatura idraulica antiusura, con apertura idraulica.
<b>Sistema di comando</b>	IC-1: Valvola di regolazione proporzionale elettronica integrata nel sistema di controllo software, comprendente funzioni di diagnostica. Monitor bicolore, indicatore di carico con touch-screen. Velocità di lavoro a regolazione continua sulla base della posizione della leva. Controllo automatico dell'alimentazione, per un utilizzo ottimale della potenza erogata dal motore. Limitatore sbraccio standard, indicazione della pressione al suolo, indicazione del carico sugli stabilizzatori.
<b>Cabina</b>	Comoda cabina con ampio parabrezza e climatizzazione. Vetro stratificato panoramico, tettuccio apribile, riscaldatore ad aria calda indipendente, strumentazione e comandi gru completi. La cabina può essere inclinata per incrementare la visibilità dell'operatore sul punto di lavoro del braccio. I tamburi avvolgimento fune sono dotati di videocamera di monitoraggio. Per il trasporto, la cabina ruota sul lato anteriore della torretta, in modo da ridurre la larghezza.
<b>Componenti elettrici</b>	Impianto 24 V (2 batterie 12 V / 180 Ah).
<b>Raccordi rapidi</b>	Raccordi idraulici di accoppiamento rapido di serie su carro e torretta per facilitare lo smontaggio, riducendo al minimo il peso durante il trasporto.

## Equipaggiamento opzionale

<b>Cuspide con cilindro idraulico</b>	Per l'autoassemblaggio dei cingoli.
<b>Stabilizzatori laterali</b>	Per l'erezione di bracci lunghi.
<b>Contrappeso carro</b>	Peso totale max. 450 t, in combinazione con sistema telescopico SL.
<b>Stabilizzatori gru su zoccolo</b>	Base stabilizzatori 14 x 14 m. In alternativa ai cingoli.

Ulteriori opzioni su richiesta!



## Configurazioni del braccio S e L

<b>SH:</b>	Braccio base: colonna 12 m, elementi 6 m, 10,5 m e 12 m (tipo 3328), testa braccio 1,5 m. Lunghezza del braccio base: 36-96 m.
<b>SH / LH: (SGL variabile)</b>	Braccio base: colonna 12 m, elementi 6 m, 10,5 m e 12 m (tipo 3328), elemento conico, esteso per elementi 6 m e 12 m (tipo 2822), elemento superiore 7,5 m. Lunghezza del braccio base: 48-108 m.
<b>LH:</b>	Braccio base: colonna 12 m, elementi 10,5 m (tipo 3328), elemento conico, esteso per elementi 6 m e 12 m (tipo 2822), elemento superiore 7,5 m. Lunghezza del braccio base: 48-114 m.
<b>SW:</b>	Braccio base: come SH. Inclinazione da 87° a 65°. Falcone a volata variabile: colonna 4,5 m, elemento 12 m (tipo 3328), elemento conico, elemento 6 m ed elementi 12 m (tipo 2822), elemento superiore 7,5 m. Lunghezza del braccio base: 42-60 m. Lunghezze falcone: 30-96 m.
<b>SSL:</b>	Braccio base: come SH. Sistema Superlift. Lunghezza del braccio base: 42-96 m.
<b>SSL / LSL: (SGL 94,5 m)</b>	Braccio base: colonna 12 m, elemento 6 m, 10,5 m e 12 m (tipo 2822), elemento conico, esteso per elementi 6 m e 12 m (tipo 2822), elemento superiore 7,5 m. Sistema Superlift. Lunghezza del braccio base: 102-150 m.
<b>SSL / LSL S1:</b>	Braccio base: come SSL, esteso con kit potenza braccio + elemento superiore falcone. Lunghezza del braccio base: 66-156 m.
<b>SWSL / SFSL:</b>	Braccio base: come SH. Inclinazione da 87° a 45°. Falcone a volata variabile: come SW. Sistema Superlift. Lunghezza del braccio base: 48-96 m. Lunghezze falcone: 30-108 m.
<b>SFVL:</b>	Braccio base: come SH. Sistema Superlift. Falcone rigido: colonna 4,5 m, elemento 12 m (tipo 3328), ulteriore testa SFVL compresa. Lunghezza del braccio base: 48-72 m. Lunghezza falcone: 18 m.
<b>LFVL:</b>	Braccio base: come SH. Sistema Superlift. Falcone rigido: colonna 4,5 m, elemento conico, elemento superiore 7,5 m. Lunghezza del braccio base: 48-96 m. Lunghezza falcone: 18 m.
<b>+LF:</b>	Oltre alla configurazione del braccio base SH, SSL, SH/LH, SSL/LSL, SSL/LSL S1. Lunghezze falcone: 15 m, 21 m, 27 m, 33 m. Inclinazione falcone: 15°, 20°, 30°. Runner su LF max. 24 t di serie.
<b>Fissaggio del braccio base</b>	Fissaggio degli elementi del braccio con servocomando idraulico di serie.
<b>Verricello di avvolgimento</b>	Montato su torretta.
<b>Dispositivi di sicurezza</b>	Indicatore di carico elettronico finecorsa argano per movimenti braccio, dispositivo antiretro braccio, anemometro.

## Equipaggiamento opzionale

<b>Kit potenza per braccio base S1</b>	Costituito da max. 3 ulteriori elementi del braccio (2 del braccio base, 1 del falcone); È richiesto un braccio base standard di 96 m.
<b>Sistema Superlift di serie</b>	Albero secondario 40,5 m (tipo 2322), telaio contrappeso per max. 450 t. Raggi Superlift 15 m, 18 m, 21 m, 24 m.
<b>Superlift variabile equipaggiamento</b>	Albero secondario 40,5 m (tipo 2322), telaio contrappeso per max 450 t. Raggio Superlift con regolazione continua durante il funzionamento da 15 a 24 m. Cilindro verticale e sistema di stabilizzazione per contrappeso Superlift.
<b>Superlift con contrappeso carro</b>	Albero 40,5 m (tipo 2322), contrappeso carro per max. 450 t. Raggio superlift con regolazione continua durante il funzionamento da 18 a 24 m.
<b>Raggio SL aggiuntivo</b>	24-30 metri (telaio e carro), solo SSL, SSL/LSL e SSL/LSL S1.
<b>Argano H3</b>	Ulteriore tamburo su braccio base (per LF o per l'uso del runner). Tiro come H1, lunghezza fune 700 m.
<b>Runner 46 t</b>	Circa 2 m per installazione su testa braccio o elemento superiore.
<b>Protezione anticaduta</b>	Sistema di protezione anticaduta per braccio base, falcone e albero Superlift.
<b>Kit braccio S3 LF3</b>	Per applicazioni in campo eolico senza Superlift, altezza sotto gancio da 112 a 132 m.

## Chasis de orugas

	Chasis de 3 secciones, formado por un cuerpo central con estabilizadores plegados para el transporte y dos orugas. La conexión con pernos hidráulicos entre las orugas y el cuerpo central aseguran un fácil montaje y desmontaje, reduciendo al mínimo la anchura y el peso para su transporte.
<b>Parte central</b>	Estructura soldada resistente a la flexión y a la torsión, fabricada con acero de construcción de grano fino y alta resistencia.
<b>Bastidores laterales de las orugas</b>	Estructura soldada resistente a la flexión, fabricada con acero de construcción de grano fino y alta resistencia. Lubricación centralizada incluida de serie.
<b>Orugas</b>	15 rodillos por cada oruga con superficies de rodadura endurecidas. Posición elevada para los piñones de transmisión y las ruedas intermedias, los cuales proporcionan capacidad de soporte de carga para elevación; tensión de oruga regulable. Cada oruga es controlada en progresión continua, tanto independientemente como en direcciones opuestas.
<b>Tren de transmisión</b>	Las orugas están propulsadas por dos motores hidráulicos, cada uno de ellos con engranajes planetarios en cárter cerrado y baño de aceite, equipadas con frenos de parada accionados por muelle y soltados hidráulicamente. Los engranajes tienen un diseño extremadamente compacto para caber dentro de la anchura de las orugas. Cada oruga es controlada en progresión continua, tanto independientemente como en direcciones opuestas. Transmisión Quadro de serie.
<b>Lastre central</b>	80 t.

## Superestructura

<b>Contrapesos</b>	250 t.
<b>Bastidor</b>	Estructura soldada resistente a la flexión y a la torsión, fabricada con acero de construcción de grano fino y alta resistencia.
<b>Tracción</b>	Dos motores diésel Mercedes-Benz de 6 cilindros refrigerados por agua, con funcionamiento redundante, tipo OM 470 LA, 2 x 320 kW (429 HP) a 1700 rpm, par motor 2100 Nm a 1300 rpm. El motor cumple con los reglamentos norma de emisión EU Stage IV / EPA Tier 4f. Capacidad del depósito de combustible: 1500 l. <b>Opcional para mercados no regulados:</b> Motor diésel Mercedes-Benz tipo OM 460 LA, 2 x 315 kW (422 HP) a 1800 rpm, par motor 2000 Nm a 1300 rpm. El motor cumple con los reglamentos norma de emisión EU Stage III A / EPA Tier 3.
<b>Tambores de cable</b>	El equipamiento de serie de la superestructura incluye tres tambores de cable: cabestrante 1, cabestrante 2 y cabestrante de pluma. Los tambores son accionados por motores hidráulicos a través de engranajes planetarios en cárter cerrado y baño de aceite. Todos los tambores de cable tienen frenos multidisco accionados por muelle y soltados hidráulicamente, y frenado sin desgaste para reducir el peso. Los extremos de los cables H 1, 2, 3 y W 1, 2 están equipados con accesorios de conexión rápida. Los cabestrantes H1 y 2 y el caballete con cabestrante de pluma pueden desmontarse para reducir al mínimo el peso para su transporte.
<b>Caballete</b>	Los cilindros en la superestructura para elevar el caballete están incluidos de serie.
<b>Mecanismo de giro</b>	Accionado por cuatro motores hidráulicos a través de engranajes planetarios en cárter cerrado y baño de aceite. Freno de parada accionado por muelle y soltado hidráulicamente, y frenado sin desgaste.
<b>Sistema de control</b>	IC-1: Control piloto electrónico de válvulas proporcionales integrado en un sistema de control por programa almacenado, incluido diagnóstico. Monitores de dos colores, indicador de carga operado por pantalla táctil. Velocidades de trabajo controladas en progresión continua por la posición de la palanca. Control automático de potencia para un aprovechamiento óptimo de la potencia del motor. De serie: limitación del área de trabajo, indicador de presión sobre el terreno, así como de la carga de los estabilizadores.
<b>Cabina</b>	Confortable cabina con amplio parabrisas y aire acondicionado. Lunas de vidrio laminado, luna en el techo, calefacción de aire caliente autónoma, instrumentos y controles completos de la grúa. La cabina puede ser inclinada hacia atrás para mejorar la visibilidad de manejo de la pluma. Ha sido instalado un sistema de cámara para supervisar los tambores de cable. Para su transporte, la cabina gira delante de la superestructura para reducir la anchura al mínimo.
<b>Equipamiento eléctrico</b>	Sistema de 24 V (2 baterías de 12 V / 180 Ah).
<b>Conexión rápida</b>	Los accesorios hidráulicos de desconexión rápida en el chasis y en la superestructura facilitan el desmontaje para reducir al mínimo el peso para su transporte, de serie.

## Equipamiento opcional

<b>Cilindro hidráulico del caballete</b>	Para el automontaje de orugas.
<b>Estabilizadores laterales</b>	Para erigir sistemas de pluma larga.
<b>Carro de contrapeso</b>	Peso total máx. 450 t, en combinación con el sistema telescópico SL.
<b>Estabilizadores PC</b>	Base de estabilizador 14 x 14 m. Como alternativa a las orugas.

¡Otras opciones a petición!

## Configuraciones de pluma S y L

<b>SH:</b>	Pluma principal: tramo de pie 12 m, tramos intermedios 6 m, 10,5 m y 12 m (tipo 3328), cabeza de la pluma 1,5 m. Longitudes de pluma principal: 36-96 m.
<b>SH / LH: (SGL variable)</b>	Pluma principal: tramos de pie 12 m, tramos intermedios 6 m, 10,5 m y 12 m (tipo 3328), tramo reductor, extendida con tramos intermedios 6 m y 12 m (tipo 2822), tramo superior 7,5 m. Longitudes de pluma principal: 48-108 m.
<b>LH:</b>	Pluma principal: tramo de pie 12 m, tramo intermedio 10,5 m (tipo 3328), tramo reductor, extendida con tramos intermedios 6 m y 12 m (tipo 2822), tramo superior 7,5 m. Longitudes de pluma principal: 48-114 m.
<b>SW:</b>	Pluma principal: igual que SH. Inclinable de 87° a 65°. Plumín abatible: tramo de pie 4,5 m, tramo intermedio 12 m (tipo 3328), tramo reductor, extendido con tramo intermedio 6 m y tramos intermedios 12 m (tipo 2822), tramo superior 7,5 m. Longitudes de pluma principal: 42-60 m. Longitudes de plumín: 30-96 m.
<b>SSL:</b>	Pluma principal: igual que SH. Equipamiento Superlift. Longitudes de pluma principal: 42-96 m.
<b>SSL / LSL: (SGL 94,5 m)</b>	Pluma principal: tramo de pie 12 m, tramos intermedios 6 m, 10,5 m y 12 m (tipo 2822), tramo reductor, extendido con tramos intermedios 6 m y 12 m (tipo 2822), tramo superior 7,5 m. Equipamiento Superlift. Longitudes de pluma principal: 102-150 m.
<b>SSL / LSL S1:</b>	Pluma principal: igual que SSL, extensión con kit de refuerzo de pluma + tramo superior de plumín. Longitudes de pluma principal: 66-156 m.
<b>SWSL / SFSL:</b>	Pluma principal: igual que SH. Inclinable de 87° a 45°. Plumín abatible: igual que SW. Equipamiento Superlift. Longitudes de pluma principal: 48-96 m. Longitudes de plumín: 30-108 m.
<b>SFVL:</b>	Pluma principal: igual que SH. Equipamiento Superlift. Extensión rígida: tramo de pie 4,5 m, tramo intermedio 12 m (tipo 3328), cabeza SFVL adicional incluida. Longitudes de pluma principal: 48-72 m. Longitud de plumín: 18 m.
<b>LFVL:</b>	Pluma principal: igual que SH. Equipamiento Superlift. Extensión rígida: tramo de pie 4,5 m, tramo reductor, parte superior 7,5 m. Longitudes de pluma principal: 48-96 m. Longitud de plumín: 18 m.
<b>+LF:</b>	Adicionalmente a la configuración de pluma principal SH, SSL, SH/LH, SSL/LSL, SSL/LSL S1. Longitudes de plumín: 15 m, 21 m, 27 m, 33 m. Ángulos de plumín: 15°, 20°, 30°. Runner en LF máx. 24 t de serie.
<b>Fijación de la pluma</b>	Fijación de tramos de pluma por pernos asistidos hidráulicamente de serie.
<b>Cabestrante pasador</b>	Montado en la superestructura.
<b>Dispositivos de seguridad</b>	Indicador electrónico de carga, interruptor de límite de elevación para movimientos de pluma, retén hidráulico de pluma, anemómetro.

## Equipamiento opcional

<b>Kit de refuerzo para la pluma principal S1</b>	Consistente en máx. 3 tramos de pluma adicionales (2 de pluma principal, 1 de plumín); la pluma principal estándar requiere 96 m.
<b>Equipamiento Superlift de serie</b>	Mástil 40,5 m (tipo 2322), bandeja de contrapeso para máx. 450 t. Radios de Superlift 15 m, 18 m, 21 m, 24 m.
<b>Superlift variable equipamiento</b>	Mástil 40,5 m (tipo 2322), bandeja de contrapeso para máx. 450 t. Radio de Superlift en progresión continua durante la operación de 15 a 24 m. Cilindro vertical y sistema estabilizador para contrapeso Superlift.
<b>Superlift con carro de contrapeso</b>	Mástil 40,5 m (tipo 2322), carro de contrapeso para máx. 450 t. Radio de superlift en progresión continua durante la operación de 18 a 24 m.
<b>Add on radio SL</b>	24-30 m (bandeja y bastidor), sólo SSL, SSL/LSL y SSL/LSL S1.
<b>Cabestrante H3</b>	Tambor de cable adicional en pluma principal (para operación de LF o runner). Tiro de cable igual que H1, longitud de cable 700 m.
<b>Runner 46 t</b>	Aprox. 2 m para instalación en la cabeza de pluma o tramo superior.
<b>Protección contra caídas</b>	Sistema de protección contra caídas para pluma principal, plumín y mástil Superlift.
<b>Kit de pluma S3 LF3</b>	Para aplicaciones de energía eólica sin Superlift, alturas de gancho de 112 - 132 m.

## Veículo sobre esteiras

	Veículo de 3 seções formado pelo chassi com estabilizadores retráteis para transporte e duas esteiras. Conexões por pinos hidráulicos entre as esteiras e o chassi facilitam a instalação e a retirada, diminuindo a largura e o peso para o transporte.
<b>Base de giro central</b>	Estrutura soldada resistente a flexão e torção fabricada com aço estrutural de granulação fina e alta resistência.
<b>Estruturas laterais das esteiras</b>	Estrutura soldada resistente à flexão fabricada com aço estrutural de granulação fina e alta resistência. Lubrificação centralizada incluída como item de série.
<b>Esteiras</b>	Esteiras de 15 roletes com superfícies cementadas. Posição elevada das engrenagens motoras e das rodas livres, todas com retesamento das esteiras ajustável para a capacidade de carga no içamento. Cada esteira tem controle de variação infinita, tanto em modo independente quanto em sentidos inversos.
<b>Sistema de transmissão</b>	As esteiras são comandadas por dois motores hidráulicos cada uma, através de caixas fechadas com engrenagens planetárias em banho de óleo, equipadas com freios de retenção com liberação hidráulica por ação de mola. As caixas têm construção bastante compacta, próprias para a largura das esteiras. Cada esteira tem controle de variação infinita, tanto em modo independente quanto em sentidos inversos. Tração quádrupla como item de série.
<b>Lastro central</b>	80 t.

## Superestrutura

<b>Contrapeso</b>	250 t.
<b>Chassi</b>	Estrutura soldada resistente a flexão e torção fabricada com aço estrutural de granulação fina e alta resistência.
<b>Tração</b>	Dois motores redundantes a diesel de seis cilindros refrigerados a água Mercedes-Benz tipo OM 470 LA, 2 x 320 kW (429 HP) a 1700 rpm, torque de 2100 Nm a 1300 rpm. Os motores atendem os requisitos das norma de emissões EU Stage IV / EPA Tier 4f. Capacidade do tanque de combustível: 1500 l. <b>Opcional para mercados não regulamentados:</b> Motor a diesel Mercedes-Benz tipo OM 460 LA, 2 x 315 kW (422 HP) a 1800 rpm, torque de 2000 Nm a 1300 rpm. Os motores atendem os requisitos das norma de emissões EU Stage III A / EPA Tier 3.
<b>Tambores dos cabos de aço</b>	O equipamento padrão da superestrutura inclui três tambores para cabos de aço – guincho 1, guincho 2 e guincho da lança. Os tambores são comandados por motores hidráulicos através de caixas fechadas com engrenagens planetárias em banho de óleo. Todos os tambores contam com freios multidisco de liberação hidráulica por ação de mola e frenagem hidráulica sem desgaste para a descida das cargas. Pontas dos cabos H 1, 2, 3 e W 1, 2 equipadas com conexões de engate rápido. Os guinchos H1, H2 e do suporte angular com o guincho da lança são removíveis para otimizar o peso de transporte.
<b>Suporte angular</b>	Os cilindros na superestrutura para elevar o suporte angular são itens de série.
<b>Unidades de giro</b>	Comandadas por quatro motores hidráulicos através de caixas fechadas com engrenagens planetárias em banho de óleo. Freio de retenção com liberação hidráulica por ação de mola e frenagem hidráulica sem desgaste.
<b>Sistema de controle</b>	IC-1: Controle eletrônico proporcional do piloto da válvula integrado ao sistema de controle por programa armazenado incluindo diagnósticos. Dois monitores coloridos, indicador de carga operado através de tela de toque. Velocidades de trabalho infinitamente variáveis, controladas pela posição da alavanca. Controle automático de potência para máxima utilização do rendimento do motor. Limitação do raio de trabalho, indicador da pressão sobre o solo e indicador de carga sobre os estabilizadores como itens de série.
<b>Cabine</b>	Cabine confortável com amplo parabrisa e ar condicionado. Vidro laminado em toda a volta, teto solar, aquecedor de ar autônomo, instrumentação completa e controles do guindaste. A cabine pode ser reclinada para melhorar a visão da ponta da lança pelo operador. Há um sistema de câmera instalado para monitorar os tambores dos cabos de aço. Para transporte, a cabine rebate para a frente da superestrutura a fim de diminuir a largura.
<b>Equipamentos elétricos</b>	Sistema de 24 V (2 baterias de 12 V / 180 Ah).
<b>Conexão rápida</b>	Conexões hidráulicas de desengate rápido no veículo e na superestrutura facilitam a remoção para diminuir o peso de transporte. Itens de série.

## Equipamentos opcionais

<b>Suporte angular com cilindros hidráulicos</b>	Para automontagem das esteiras.
<b>Estabilizadores laterais</b>	Para montagem de sistemas de lança longa.
<b>Veículo dos contrapesos</b>	Peso máx. total 450 t, combinado com sistema telescópico SL.
<b>Estabilizadores para PC</b>	Base estabilizadora 14 x 14 m. Alternativa para as esteiras.

Outros opcionais a pedido!

## Configurações de lança S e L

<b>SH:</b>	Lança principal: seção do pé 12 m, suplementos de 6 m, 10,5 m e 12 m (tipo 3328), cabeça da lança 1,5 m. Comprimentos da lança principal: 36-96 m.
<b>SH / LH: (SGL variável)</b>	Lança principal: seções do pé 12 m, suplementos de 6 m, 10,5 m e 12 m (tipo 3328), suplemento cônico, prolongado por suplementos de 6 m e 12 m (tipo 2822), seção de topo 7,5 m. Comprimentos da lança principal: 48-108 m.
<b>LH:</b>	Lança principal: seção do pé 12 m, suplemento 10,5 m (tipo 3328), suplemento cônico, prolongado por suplementos de 6 m e 12 m (tipo 2822), seção de topo 7,5 m. Comprimentos da lança principal: 48-114 m.
<b>SW:</b>	Lança principal: igual à SH. Inclinação 87° a 65°. Lança auxiliar articulada: seção do pé 4,5 m, suplemento 12 m (tipo 3328), suplemento cônico, suplemento de 6 m e suplementos de 12 m (tipo 2822), seção de topo 7,5 m. Comprimentos da lança principal: 42-60 m. Comprimentos da lança auxiliar: 30-96 m.
<b>SSL:</b>	Lança principal: igual à SH. Equipamento Superlift. Comprimentos da lança principal: 42-96 m.
<b>SSL / LSL: (SGL 94,5 m)</b>	Lança principal: seção do pé 12 m, suplementos de 6 m, 10,5 m e 12 m (tipo 2822), suplemento cônico, prolongado por suplementos de 6 m e 12 m (tipo 2822), seção de topo 7,5 m. Equipamento Superlift. Comprimentos da lança principal: 102-150 m.
<b>SSL / LSL S1:</b>	Lança principal: igual à SSL, alongada por kit de expansão da lança principal + seção de topo da auxiliar. Comprimentos da lança principal: 66-156 m.
<b>SWSL / SFSL:</b>	Lança principal: igual à SH. Inclinação 87° a 45°. Lança auxiliar articulada: igual à SW. Equipamento Superlift. Comprimentos da lança principal: 48-96 m. Comprimentos da lança auxiliar: 30-108 m.
<b>SFVL:</b>	Lança principal: igual à SH. Equipamento Superlift. Lança auxiliar fixa: seção de pé 4,5 m, suplemento 12 m (tipo 3328), cabeça SFVL adicional incluída. Comprimentos da lança principal: 48-72 m. Comprimento da lança auxiliar: 18 m.
<b>LFVL:</b>	Lança principal: igual à SH. Equipamento Superlift. Lança auxiliar fixa: seção do pé 4,5 m, complemento cônico, seção de topo 7,5 m. Comprimentos da lança principal: 48-96 m. Comprimento da lança auxiliar: 18 m.
<b>+LF:</b>	Em acréscimo às configurações da lança principal SH, SSL, SH/LH, SSL/LSL, SSL/LSL S1. Comprimentos da lança auxiliar: 15 m, 21 m, 27 m, 33 m. Inclinação da lança auxiliar: 15°, 20°, 30°. Ponta de montagem na LF máx. 24 t série.
<b>Pinagem da lança</b>	A pinagem hidráulica assistida das seções da lança é característica de série.
<b>Guincho de passagem</b>	Montado na superestrutura.
<b>Equipamentos de segurança</b>	Indicador eletrônico de carga, chave limitadora do guincho para os movimentos da lança, batentes hidráulicos da lança, anemômetro.

## Equipamentos opcionais

<b>Kit de expansão da lança principal S1</b>	Consistindo de no máx. 3 seções adicionais (2 da lança principal, 1 da auxiliar); Necessária lança principal padrão de 96 m.
<b>Equipamento Superlift de série</b>	Mastro 40,5 m (tipo 2322), base de contrapesos para máx. 450 t. Raios do Superlift de 15 m, 18 m, 21 m, 24 m.
<b>Superlift variável equipamento</b>	Mastro 40,5 m (tipo 2322), base de contrapesos para máx. 450 t. Raio do Superlift infinitamente variável entre 15 e 24 m durante a operação. Cilindro vertical e sistema estabilização para contrapesos do Superlift.
<b>Superlift com veículo dos contrapesos</b>	Mastro 40,5 m (tipo 2322), veículo dos contrapesos para máx. 450 t. Raio do superlift infinitamente variável entre 18 e 24 m durante a operação.
<b>Aumento no raio do SL</b>	24-30 m (plataforma e vaículo), somente SSL, SSL/LSL e SSL/LSL S1.
<b>Guincho H3</b>	Tambor adicional para cabos na lança principal (para operação com LF ou runner). Tração da linha igual ao H1, comprimento do cabo 700 m.
<b>Runner 46 t</b>	Aprox. 2 m para instalação da cabeça da lança ou seção de topo.
<b>Proteção contra quedas</b>	Sistema de proteção contra quedas para a lança principal, lança auxiliar e mastro do Superlift.
<b>Kit de braço S3 LF3</b>	Para aplicações de energia eólica sem Superlift, alturas de gancho de 112 a 132 m.

## Гусеничное шасси

3-секционное шасси экскаватора, включающее корпус шасси со сложенными для транспортировки выдвигными опорами и две гусеницы. Штифтовые соединения корпуса шасси и гусениц, обслуживаемые гидравликой, обеспечивают легкость сборки и разборки для уменьшения ширины и веса при транспортировке.

### Центральная коробка

Сварная конструкция из устойчивой к изгибу и кручению высокопрочной мелкозернистой конструкционной стали.

### Боковые стенки шасси

Сварная конструкция из устойчивой к изгибу высокопрочной мелкозернистой конструкционной стали. Система централизованной смазки в стандартной комплектации.

### Гусеницы

Катки с 15 траками с закаленной поверхностью качения. Подъем как ведущих звездочек так и не приводных колес, ведущие звездочки и не приводные колеса обеспечивают грузоподъемность необходимую для сборки, регулируемое натяжение гусениц. Бесступенчатая регулировка движения каждой гусеницы, раздельно и в противоположном направлении.

### Силовая передача

Гусеничные цепи приводятся в движение двумя гидравлическими двигателями, каждый через свою планетарную передачу, вращающуюся в масляной ванне в закрытом корпусе, каждая имеет подпружиненный тормоз с гидроусилителем. Редукторы имеют исключительно компактную конструкцию и не выходят за ширину гусениц. Бесступенчатая регулировка движения каждой гусеницы, раздельно и в противоположном направлении. Квадропривод в стандартной комплектации.

### Центральный балласт

80 т.

## Надстройка

### Противовес

250 т.

### Рама

Сварная конструкция из устойчивой к изгибу и кручению высокопрочной мелкозернистой конструкционной стали.

### Привод

Два дизельных 6-цилиндровых двигателя с водяным охлаждением Mercedes-Benz, типа OM 470 LA, 2 x 320 кВт (429 л.с.) при 1700 об/мин, вращающий момент 2100 Нм при 1300 об/мин. Двигатель соответствует требованиям стандарт выбросов EU Stage III A / EPA Tier 4f. Емкость топливного бака: 1500 л.

**Опционально для нерегулируемых рынков:** дизельный двигатель Mercedes-Benz, типа OM 460 LA, 2 x 315 кВт (422 л.с.) при 1800 об/мин, вращающий момент 2000 Нм при 1300 об/мин. Двигатель соответствует требованиям стандарт выбросов EU Stage III A / EPA Tier 3.

### Канатные барабаны

Стандартная комплектация оборудования надстройки включает три канатных барабана – лебедки 1, лебедки 2 и лебедки стрелы. Барабаны приводятся в движение гидравлическими двигателями через планетарную передачу, вращающуюся в масляной ванне в закрытом корпусе. Каждый канатный барабан имеет подпружиненный многодисковый тормоз с гидроусилителем и неизнашивающийся гидравлический тормоз для опускания груза. Концы тросов для лебедок H 1, 2, 3 и W 1, 2 имеют быстроразъемные соединительные концевые фитинги. Лебедки H 1 и H 2 и A-образная рама с лебедкой стрелы съемные для уменьшения веса при перевозке.

### A-образная рама

A-образная рама поднимается при помощи цилиндров, установленных на надстройке, входящих в стандартную комплектацию.

### Узлы поворотных механизмов

Приводятся в движение четырьмя гидравлическими двигателями через планетарную передачу, вращающуюся в масляной ванне в закрытом корпусе. Подпружиненный тормоз с гидроусилителем и неизнашивающийся гидравлический тормоз.

### Система управления

IS-1: Заложена в установленную программу управления, включающую диагностику, система электронного пропорционального управления через регулирующие клапаны. Два цветных монитора, индикатор нагрузки, управляемый через сенсорный экран. Бесступенчатая регулировка рабочих скоростей изменением положения рычага. Автоматическая регулировка мощности для оптимизации выходной мощности двигателя. Ограничитель рабочего диапазона, индикатор давления на грунт и индикатор нагрузки на опоры в стандартной комплектации.

### Кабина

Комфортабельная кабина с большим ветровым стеклом и кондиционером. Все остекление из ламинированного стекла, потолочный люк, отдельный воздушный обогреватель, полный комплект приборов и органов управления краном. Кабина откидывается назад для лучшего обзора конца стрелы крана. Для управления канатными барабанами установлена система камер. Для транспортировки кабина разворачивается и устанавливается перед надстройкой, чтобы уменьшить ширину.

### Электрическое оборудование

Система с напряжением 24 В (2 аккумулятора 12 В / 180 А-ч).

### Быстроразъемное соединение

Система гидравлических быстроразъемных фитингов на шасси и надстройке, облегчающих разборку для снижения веса при перевозке, в стандартной комплектации.

## Дополнительное оборудование

**A-образная рама с гидравлическим цилиндром** Для самосборки гусениц.

**Боковые выдвигные опоры** Для сборки систем с длинной стрелой.

**Платформа для перевозки противовесов** Общий вес максимум 450 т вместе с системой телескопической стрелы SL.

**Выдвигные опоры для сборки в версии пьедестального крана** Площадь опоры выдвигных опор 14 x 14 м. Как альтернатива может использоваться опора на гусеницы.

**Дополнительные опции на заказ!**



## Варианты конфигурации стрел S и L

<b>SH:</b>	Главная стрела: нижняя секция 12 м, вставки 6 м, 10,5 м и 12 м (тип 3328), головка стрелы 1,5 м. Главная стрела: 36-96 м.
<b>SH / LH: (стрела SGL переменной длины)</b>	Главная стрела: нижняя секция 12 м, вставки 6 м, 10,5 м и 12 м (тип 3328), сужающаяся вставка, удлиненная вставками 6 м и 12 м (тип 2822), верхняя секция 7,5 м. Главная стрела: 48-108 м.
<b>LH:</b>	Главная стрела: нижняя секция 12 м, вставка 10,5 м (тип 3328), сужающаяся вставка, удлиненная вставками 6 м и 12 м (тип 2822), верхняя секция 7,5 м. Главная стрела: 48-114 м.
<b>SW:</b>	Главная стрела: идентична SH. Угол смещения 87°-65°. Стрела с изменяемым вылетом и гуськом нижняя секция 4,5 м, вставка 12 м (тип 3328), сужающаяся вставка, вставки 6 м и 12 м (тип 2822), верхняя секция 7,5 м. Главная стрела: 42-60 м. Длина вылета стрелы с изменяемым вылетом: 30-96 м.
<b>SSL:</b>	Главная стрела: идентична SH. Оборудование суперлифт. Главная стрела: 42-96 м.
<b>SSL / LSL: (SGL 94.5 м)</b>	Главная стрела: нижняя секция 12 м, вставки 6 м, 10,5 м и 12 м (тип 2822), сужающаяся вставка, удлиненная вставками 6 м и 12 м (тип 2822), верхняя секция 7,5 м. Оборудование суперлифт. Главная стрела: 102-150 м.
<b>SSL / LSL S1:</b>	Главная стрела: идентична SSL, удлиненной за счет комплекта boom power-kit+ верхней секции стрелы. Главная стрела: 66-156 м.
<b>SWSL / SFSL:</b>	Главная стрела: идентична SH. Угол смещения 87°-45°. Стрела с изменяемым вылетом и гуськом идентична SW. Оборудование суперлифт. Главная стрела: 48-96 м. Длина вылета стрелы с изменяемым вылетом: 30-108 м.
<b>SFVL:</b>	Главная стрела: идентична SH. Оборудование суперлифт. Неподвижная стрела: нижняя секция 4,5 м, вставка 12 м (тип 3328), включает дополнительную головку SFVL. Главная стрела: 48-72 м. Длина вылета стрелы с изменяемым вылетом: 18 м.
<b>LFVL:</b>	Главная стрела: идентична SH. Оборудование суперлифт. Неподвижная стрела: нижняя секция 4,5 м, сужающаяся вставка, верхняя секция 7,5 м. Главная стрела: 48-96 м. Длина вылета стрелы с изменяемым вылетом: 18 м.
<b>+LF:</b>	в дополнение к конфигурации главной стрелы SH, SSL, SH/LH, SSL/LSL, SSL/LSL S1. Длина вылета стрелы с изменяемым вылетом: 15 м, 21 м, 27 м, 33 м. Угол смещения стрелы с изменяемым вылетом: 15°, 20°, 30°. Подвижной блок на LF максимум 24 т в стандартной комплектации.
<b>Соединение штифтами стрелы</b>	Гидравлическая система соединения штифтами секций стрелы входит в стандартную комплектацию.
<b>Запасовочная лебедка</b>	Установлена на надстройке.
<b>Вспомогательные приборы управления</b>	Электронный индикатор нагрузки, концевой выключатель ограничителя движения стрелы, гидравлические ограничители обратного хода стрелы, анемометр.

## Дополнительное оборудование

<b>Комплект Power-kit для главной стрелы S1</b>	Включающий максимально 3 дополнительные секции (2 главной стрелы, 1 дополнительной стрелы); Обязательное условие – наличие главной стрелы длиной 96 м.
<b>Стандартный комплект оборудования суперлифт</b>	Мачта 40,5 м (тип 2322), платформа для противовесов на максимальный вес 450 т. Рабочий радиус комплекта оборудования суперлифт 15 м, 18 м, 21 м, 24 м.
<b>Оборудование суперлифт с регулировкой по весу подъема</b>	Мачта 40,5 м (тип 2322), платформа для противовесов на максимальный вес 450 т. Бесступенчатая регулировка радиуса суперлифт в процессе подъема в диапазоне 15-24 м. Цилиндрвертикального подъема и система стабилизаторов для противовесов системы суперлифт.
<b>Система суперлифт с тягачом и платформой для противовесов</b>	Мачта 40,5 м (тип 2322), тягач с платформой для противовесов на максимальный вес 450 т. Бесступенчатая регулировка радиуса суперлифт в процессе подъема в диапазоне 18-24 м.
<b>Добавить к радиусу SL</b>	24-30 м (длина платформы и шасси), только SSL, SSL/LSL и SSL/LSL S1.
<b>Лебедка H3</b>	Дополнительный канатный барабан на главной стреле (для стрелы LF или подвижного блока). Тяговое усилие на тросе то же, что и для лебедки H1, длина троса 700 м.
<b>Подвижной блок на 46 т</b>	Прибл. 2 м для установки на головке стрелы или верхней секции.
<b>Защита от падения с высоты</b>	Защита от падения с высоты на главной стреле, стреле с изменяемым вылетом и мачте суперлифт.
<b>Комплект для стрелы S3-boom-kit LF3</b>	Для возведения ветрогенераторных установок без использования Superlift, высота до крюка 112 м -132 м.



## Anmerkungen zu den Tragfähigkeiten · Conditions d'utilisation · Annotazioni sulle portate · Condiciones de utilización · Notas sobre capacidade de içamento · Примечания по грузоподъемности

Ratings are in compliance with ISO 4305.

Weight of hook blocks and slings is part of the load, and is to be deducted from the capacity ratings.

Consult operation manual for further details.

**Note:** Data published herein is intended as a guide only and shall not be construed to warrant applicability for lifting purposes.

Crane operation is subject to the computer charts and operation manual both supplied with the crane.

In some instances the superlift counterweight does not lift off the ground with the indicated load.

---

Tragfähigkeiten entsprechen ISO 4305.

Das Gewicht der Unterflaschen, sowie die Lastaufnahmemittel, sind Bestandteile der Last und sind von den Tragfähigkeitsangaben abzuziehen.

Weitere Angaben in der Bedienungsanleitung des Kranes.

**Anmerkung:** Die Daten dieser Broschüre dienen nur zur allgemeinen Information; für ihre Richtigkeit übernehmen wir keine Haftung. Der Betrieb des Kranes ist nur mit den Original-Tragfähigkeitstabellen und mit der Bedienungsanleitung zulässig, die mit dem Kran mitgeliefert werden.

In einigen Fällen hebt das Superliftgegengewicht bei den angegebenen Traglasten nicht ab.

---

Le tableau de charges est conforme à la norme ISO 4305.

Les poids du crochet-moufle et de tous les accessoires d'élingage font partie de la charge et sont à déduire des charges indiquées.

Pour plus de détails consulter la notice d'utilisation de la grue.

**Nota :** Les renseignements ci-inclus sont donnés à titre indicatif et ne représentent aucune garantie d'utilisation pour les opérations de levage. La mise en service de la grue n'est autorisée qu'à condition que les tableaux de charges ainsi que le manuel de service, tels que fournis avec la grue, soient observés.

Le contrepoids du superlift ne décolle pas dans certaines configurations des tableaux de charge.

---

Le portate sono conformi alla norma ISO 4305.

Il peso del bozzello e delle funi d'attacco fanno parte del carico e sono quindi da detrarre dai valori di tabella.

Per ulteriori dettagli sulla velocità vento, consultare il manuale di istruzione della gru.

**Nota:** I dati riportati su tale prospetto sono solo a titolo indicativo e pertanto non impegnativi. L'impiego della gru è ammesso solo rispettando le tabelle originali ed il manuale di uso fornito assieme alla gru.

In alcuni casi, con il carico indicato, il contrappeso Superlift non si solleva dal suolo.

---

Las capacidades de carga están sujetas a las normas ISO 4305.

El peso de los ganchos y eslingas son parte de la carga y serán deducidos de las capacidades brutas.

Consultar los manuales de operación para ampliar información.

**Observación:** Los datos publicados son solamente orientativos y no se deben interpretar como garantía de aplicación para determinadas operaciones de elevación. La manipulación de la grúa está sujeta a las cargas programadas en el ordenador y en el manual de operaciones, ambos suministrados con la grúa.

En algunos casos, el contrapeso superlift no se eleva del suelo con la carga indicada.

---

Valores nominais de acordo com a ISO 4305.

O peso dos moitões e eslingas faz parte da carga e tem de ser subtraído das capacidades nominais.

Consultar manual de operação para outros detalhes.

**Nota:** Os dados publicados aqui destinam-se a simples orientação e não devem ser interpretados como garantia de aplicabilidade para fins de içamento. A operação da grua depende de tabelas de computador e do manual de operação, ambos fornecidos com a máquina.

Em alguns casos, o contrapeso do Superlift não levanta do solo com a carga indicada.

---

Номинальные значения соответствуют ISO 4305.

Вес крюкоблока и строп является частью груза и должен вычитаться из номинальных значений грузоподъемности.

Подробности см. в руководстве по эксплуатации.

**Примечание.** Публикуемые в настоящем издании данные приводятся только для справки и не должны использоваться при расчете нагрузки. При эксплуатации крана должны применяться компьютерные таблицы и руководство по эксплуатации, входящие в комплект поставки крана.

В некоторых случаях противовес системы суперлифт не может быть поднят с земли с указанной нагрузкой.



November 2019. Product specifications and prices are subject to change without notice or obligation. The photographs and/or drawings in this document are for illustrative purposes only. Refer to the appropriate Operator's Manual for instructions on the proper use of this equipment. Failure to follow the corresponding Operator's Manual when using our equipment or to otherwise act responsibly may result in serious injury or death. The only warranty applicable to our equipment is the standard written warranty applicable to the particular product and sale and Demag makes no other warranty, express or implied. All rights reserved. Products and services listed may be trademarks, service marks or trade-names of Demag IP Holdings GmbH.

November 2019. Irrtum und Änderungen der Produktspezifikationen vorbehalten. Die in diesem Dokument enthaltenen Fotos und/oder Zeichnungen dienen rein anschaulichen Zwecken. Für den sachgemäßen Gebrauch der Maschinen ist das entsprechende Bedienerhandbuch heranzuziehen. Unsachgemäßer Umgang mit bzw. unsachgemäßer Einsatz unserer Maschinen kann zu schweren gesundheitlichen Schäden bis hin zum Tod führen. Für unsere Produkte wird ausschließlich die entsprechende, schriftlich niedergelegte Standardgarantie gewährt. Demag leistet keinerlei darüber hinausgehende Garantie, weder ausdrücklich noch stillschweigend. Alle Rechte vorbehalten. Die genannten Produkte und Dienstleistungen sind ggf. Marken, Dienstleistungsmarken oder Handelsnamen der Demag IP Holdings GmbH.

Novembre 2019. Les caractéristiques et prix des produits peuvent faire l'objet de modifications sans notification préalable. Les photographies et/ou schémas présentés dans le présent document sont communiqués à titre purement informatif. Pour connaître les instructions relatives à l'utilisation correcte de cet équipement, veuillez vous référer au manuel de l'utilisateur correspondant. Le non-respect du manuel d'utilisateur correspondant lors de l'utilisation de notre équipement ou des actes irresponsables risquent de provoquer de graves blessures, voire un décès. La seule garantie applicable à nos équipements est la garantie écrite standard applicable au produit et à la vente spécifiques. Demag ne délivre aucune autre garantie, expresse ou implicite. Tous droits réservés. Les produits et les services mentionnés peuvent être des marques de commerce, des marques de service ou des appellations commerciales de Demag IP Holdings GmbH.

Novembre 2019. Ci riserviamo il diritto di modificare le caratteristiche tecniche ed i prezzi dei prodotti in ogni momento e senza obbligo di preavviso. Le fotografie e gli schemi presentati in questo documento sono forniti unicamente a scopo illustrativo. Consulta il Manuale dell'operatore per trovare istruzioni per l'utilizzo corretto di questo macchinario. La mancata osservanza delle istruzioni contenute nel Manuale dell'operatore durante l'uso del macchinario e altri comportamenti irresponsabili possono provocare gravi lesioni, anche mortali. L'unica garanzia applicabile ai nostri macchinari è la garanzia scritta standard applicabile al particolare prodotto e alla particolare vendita e Demag non dà alcuna altra garanzia, esplicita o implicita. Tutti i diritti riservati. I prodotti e servizi elencati possono essere dei marchi di fabbrica, marchi di servizio o nomi commerciali di Demag IP Holdings GmbH.

Noviembre 2019. Los precios y las especificaciones de los productos pueden sufrir cambios sin previo aviso ni obligación. Las fotografías y/o dibujos de este documento tienen un fin meramente ilustrativo. Consulte el correspondiente manual de instrucciones del operador para obtener más información sobre el uso correcto de esta maquinaria. El hecho de no respetar el correspondiente manual del operador al utilizar la maquinaria o de actuar de forma irresponsable, puede provocar lesiones graves o mortales. La única garantía aplicable a nuestra maquinaria es la garantía escrita estándar correspondiente a cada producto y venta, y Demag no amplía dicha garantía de forma expresa ni implícita. Todos los derechos reservados. Los productos y servicios mencionados pueden ser marcas comerciales, marcas de servicio o nombres de marca de Demag IP Holdings GmbH.

Novembro 2019. As especificações e os preços dos produtos estão sujeitos a alteração sem nenhuma obrigação ou prévio aviso. As fotografias e/ou desenhos neste documento são apenas para fins ilustrativos. Consulte o respectivo Manual do Operador para instruções sobre o uso correto deste equipamento. Deixar de acompanhar o respectivo Manual do Operador ao usar o nosso equipamento ou, de qualquer outra forma, deixar de agir de maneira responsável pode resultar em lesões corporais graves ou morte. A única garantia aplicável ao nosso equipamento é a garantia padrão por escrito correspondente ao produto vendido. A Demag não dá outras garantias, expressas ou implícitas. Todos os direitos reservados. Os produtos e serviços indicados podem ser marcas comerciais, marcas de serviço ou nomes comerciais da Demag IP Holdings GmbH.

Ноябрь 2019 г. Технические характеристики и цены могут изменяться без предварительного уведомления и без каких-либо обязательств для производителя. Фотографии и (или) чертежи в настоящем документе служат только в качестве иллюстраций. Инструкции по надлежащей эксплуатации данного оборудования см. в соответствующем руководстве для оператора. Невыполнение указаний соответствующих руководств для оператора при эксплуатации оборудования или другие безответственные действия могут повлечь серьезные травмы или смерть. Единственной гарантией, действующей в отношении нашего оборудования, является стандартная форма письменной гарантии на данный тип оборудования и на условия его продажи. Demag не дает никаких других гарантий: ни ясно выраженных, ни подразумеваемых. Все права защищены. Перечисленные продукты и услуги могут быть товарными знаками, знаками обслуживания или торговыми наименованиями Demag IP Holdings GmbH.

© Tadano Demag GmbH 2019. Demag is a trademark of Tadano Demag GmbH.

**DEMAG**  
TADANO GROUP

**Tadano Demag GmbH**  
Europa Allee 2  
66482 Zweibrücken  
Germany  
T +49 6332 830

[www.demagmobilecranes.com](http://www.demagmobilecranes.com)



**Tadano Ltd.** (International Division)  
4-12, Kamezawa 2-chome  
Sumida-ku Tokyo 130-0014, Japan  
E [info@tadano.com](mailto:info@tadano.com) T 81-3-3621-7750  
[www.tadano.com](http://www.tadano.com)